



Giornata della statistica in Umbria. Promozione e diffusione della cultura statistica

# Le **Community** per lo sviluppo del Sistan

Mirko Benedetti

Perugia, 23 ottobre 2013



1. È un ambiente per la **comunicazione**, il **lavoro collaborativo** e l'**interrelazione** tra le persone che operano in ambito Sistan
2. È parte integrante del **portale del Sistan**
3. È una piattaforma di **Enterprise Social Network**
4. È nello stesso tempo un insieme di **comunità ristrette**, rappresentate essenzialmente dagli organismi consultivi e di *governance* del Sistan, ma anche luogo di discussione e interazione per le **persone che operano in ambito Sistan**, al di là delle appartenenze ai singoli gruppi.

# La Sistan Community: come funziona

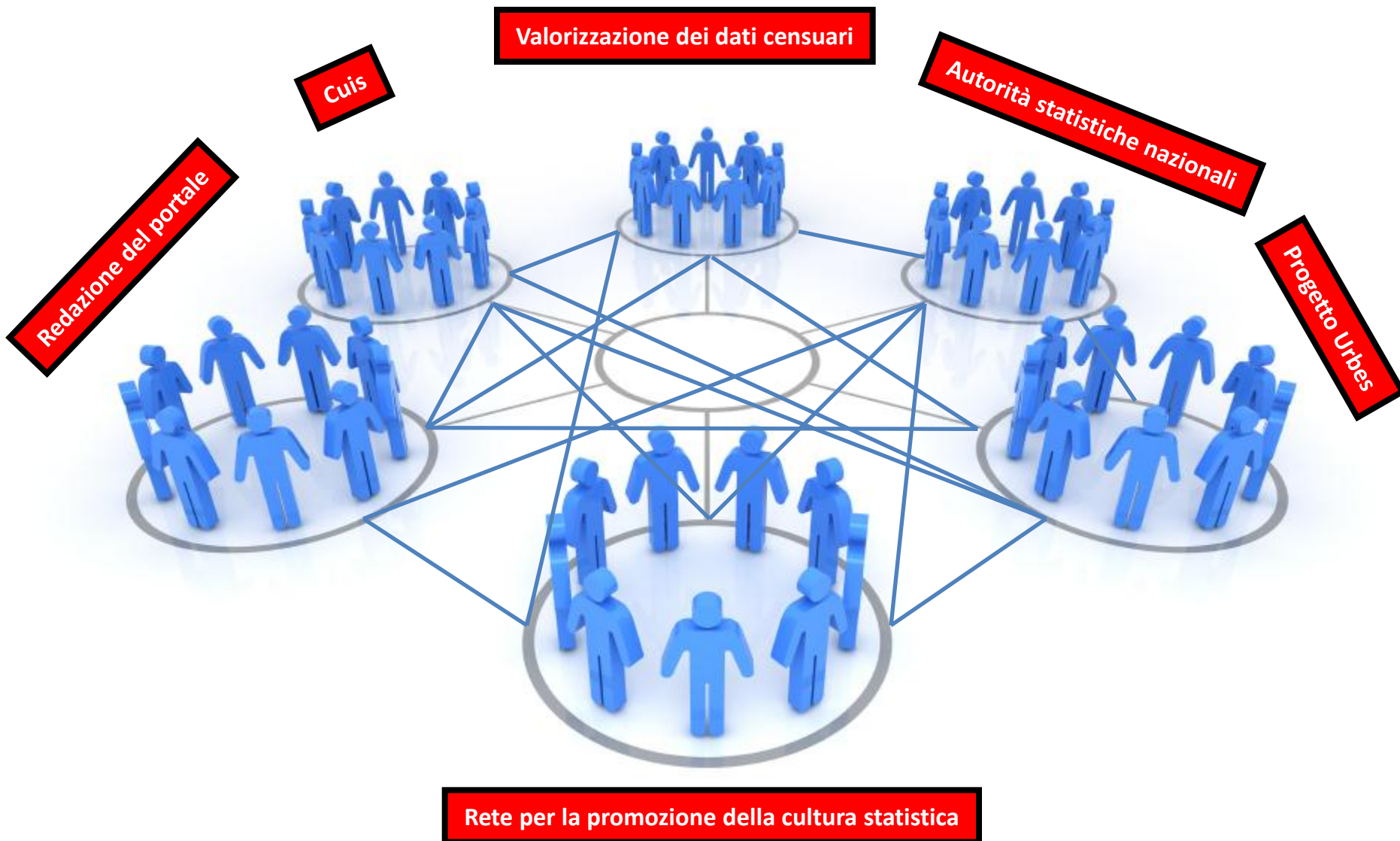



- 1. Favorire la discussione** e il confronto su temi di interesse per il Sistan
- 2. Agevolare lo svolgimento delle attività di organismi consultivi e di *governance*** del Sistan (Comstat, Cuis)
- 3. Mettere a sistema** saperi, intelligenze, sensibilità, professionalità, agevolando il confronto tra professionalità, esperienze, punti di vista
- 4. Promuovere la circolazione delle buone pratiche**
- 5. Promuovere il lavoro collaborativo**

# Le Community nel tempo



**Oggi: 1.097 persone**



# Una Community aperta ai soggetti del Sistema

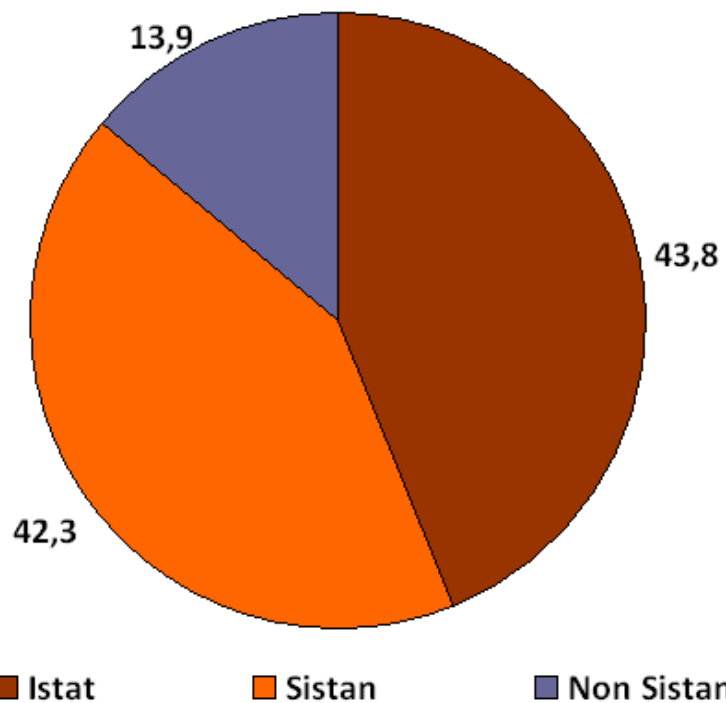



<http://www.sistan.it>



**SISTAN**  
SISTEMA STATISTICO NAZIONALE

la rete statistica per il paese

HOME | LINK | MAPPA | VIDEOINFO | CONTATTI

CONOSCI la rete e il territorio  
Contribuisi alla discussione di idee e progetti nelle community del Sistan

PARTECIPA la community del Sistan  
Contribuisi alla discussione di idee e progetti nelle community del Sistan

CONDIVIDI gli strumenti in rete  
Accedi agli strumenti condivisi di lavoro e consultazione

**Sistema statistico nazionale**  
Benvenuti nel portale del Sistan  
Che cosa è il Sistan

**Programmazione**  
Circoli di qualità  
Programma Statistico Nazionale  
Piano di attuazione  
Relazione annuale al Parlamento e rilevazione EUP

**Norme e procedure**  
Normativa della statistica ufficiale  
Procedure del Sistan

**Governance e consultazione**  
Comstat  
Cogis  
Cuis  
Network delle autorità statistiche nazionali

**Qualità e Sviluppo del sistema**  
Formazione  
Promozione della cultura statistica  
Codice italiano della statistica ufficiale e qualità  
Coordinamento modulare e sistemi informativi della PA

**Finestra sull'Europa**  
Sistema Statistico Europeo  
Programma Statistico Europeo  
Il Codice europeo delle statistiche ufficiali

**Tutte le attività della Rete**  
Notizie  
Eventi  
Produzione statistica

in evidenza



**Stati generali sul lavoro delle donne in Italia**  
Il Convegno al Cnel affronta il tema delle conseguenze sul lavoro e sulla vita delle donne delle recenti riforme nel campo del lavoro, della previdenza, del welfare

**Rapporto BES 2013**  
Presentazione del primo rapporto sul Benessere equo e sostenibile

## notizie dalla rete

**L'agricoltura che cambia. Una lettura dei dati del Censimento**

18 aprile 2013 «Quali soggetti economici operano oggi in agricoltura? Come si differenziano per obiettivi e condizioni esercizio dell'attività? Questo il tema al centro del convegno Istat»

**14a Conferenza Italiana Utenti Esri**

17 aprile 2013 «Innovazione tecnologica, casi di studio, buone pratiche e applicazioni, queste le tematiche principali affrontate nell'evento italiano che Esri dedica al mondo del GIS»

**newsstat** | la newsletter della statistica ufficiale



**Coesione Sociale.Stat**

**bes** | benessere equo e sostenibile

Calendario dei comuni

Conferenza di statistica

<http://sistan.yooplus.com/>



**SISTANCOMMUNITY**

email   
password

**ENTRA**

Hai dimenticato la password?

La SistanCommunity è la comunità dei professionisti della statistica ufficiale.

La SistanCommunity è un servizio innovativo offerto agli operatori, agli esperti e ai professionisti della statistica ufficiale con il quale favorire la circolazione di informazioni utili per il lavoro, la condivisione di obiettivi, problemi e soluzioni, la proposta di nuovi progetti.

**"Arricchisci la tua web reputation partecipando alla community"**

### Istruzioni per la SistanCommunity!

In questa community di "benvenuti", visibile a tutti i partecipanti alla SistanCommunity, potrete rispondere e partecipare ai post inseriti dal...

*Andrea Passacantilli, Benvenuto (Tutti)*

### benvenuti

Benvenuti, in quest'area sono disponibili le informazioni necessarie per accedere e partecipare alla Sistan Community, lo spazio on line pensato...

*Raffaele Malizia, Benvenuto (Tutti)*



1. Sono state poste **barriere in entrata** per avere certezza dell'identità delle persone e della titolarità dei contenuti
2. L'utente è invitato a entrare nella community per mezzo di un'**e-mail**, tramite cui riceve le sue credenziali di accesso
3. Viene assegnato dagli amministratori a **una o più sotto-community**

## SISTANCOMMUNITY

### Iscrizione a Sistan

Gentile Mirko,  
questi sono i dati inseriti per la tua registrazione:

Nome: Mirko  
Cognome: Benedetti  
Email: mibenede@istat.it  
Password: +nz&kouil\_

Per confermare la registrazione clicca sul link sottostante:

<http://sistan.yooplus.com/lang/it?rcheck=1&riu=114&rue=mibenede@istat.it&rt=d4a1fd3466dd5476ac91ed7988b2bc9d>



# Quanti partecipano

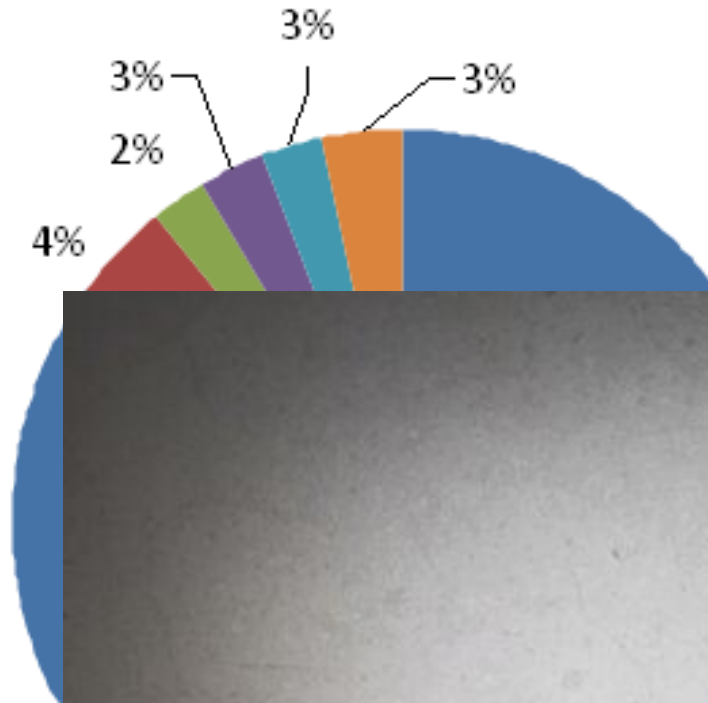

# Contenuti pubblicati

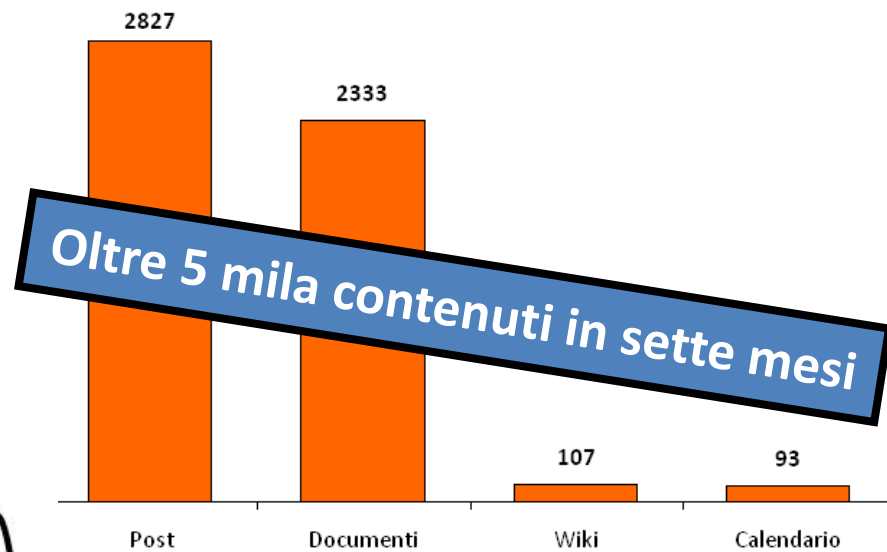
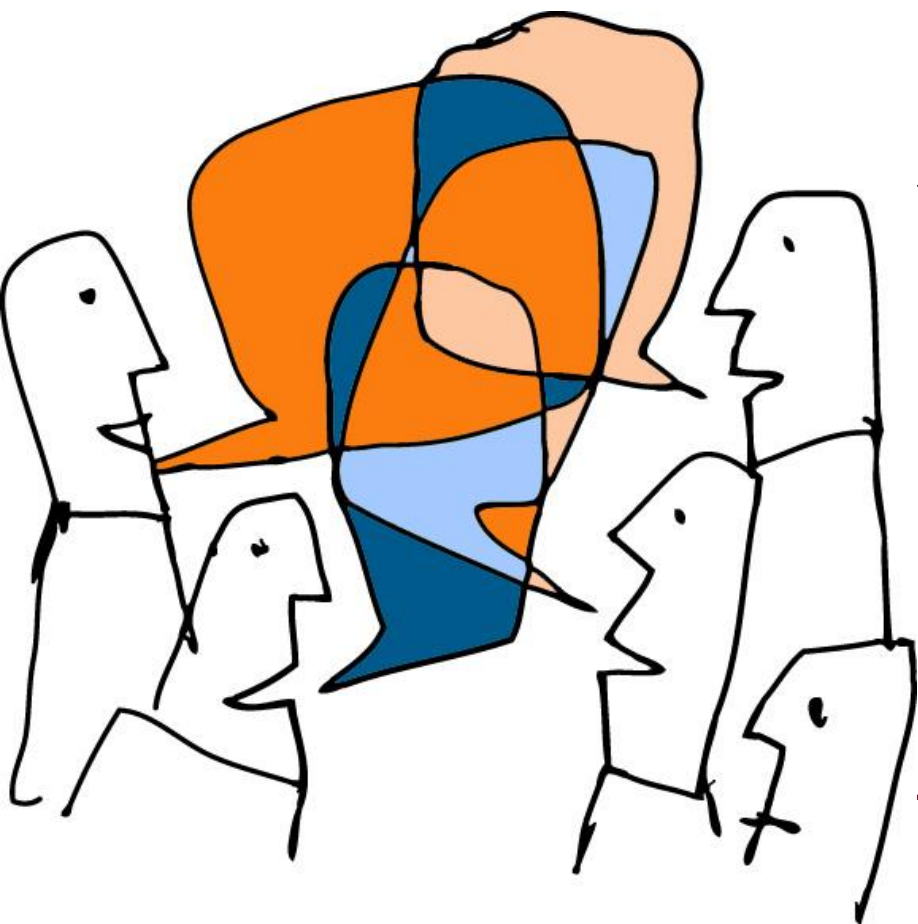



62 componenti dislocati sul territorio nazionale



## Community del portale: misurazione dei risultati/1

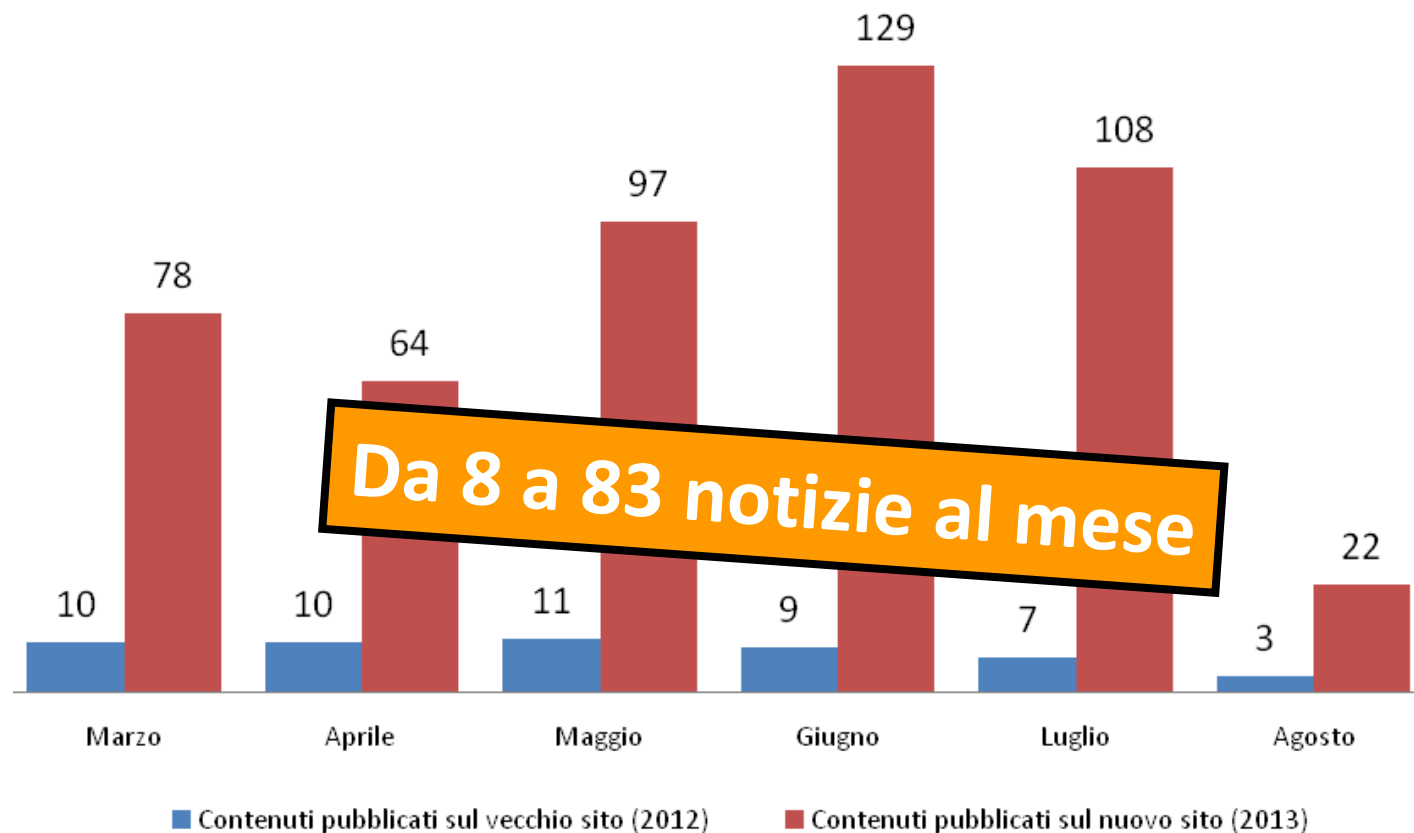

# Community del portale: misurazione dei risultati/2



Mese	Visitatori diversi	Numero di visite	Pagine
mar-12	4.859	7.818	55.959
apr-12	4.220	6.306	34.396
mag-12	4.328	6.867	38.075
giu-12	4.567	6.854	40.000
lug-12	3.709	5.776	29.984
ago-12	3.344	5.238	31.268
<b>Totale</b>	<b>25.027</b>	<b>38.859</b>	<b>229.682</b>

Mese	Visitatori diversi	Numero di visite	Pagine
mar-13	6.930	10.677	78.870
apr-13	8.148	12.324	83.962
mag-13	7.503	11.626	178.811
giu-13	6.183	10.334	203.255
lug-13	5.679	9.774	115.193
ago-13	3.716	5.837	70.525
<b>Totale</b>	<b>38159</b>	<b>60572</b>	<b>730.616</b>





- 1.** Elevato numero di **utenti attivi** (>10 %)
- 2.** Rafforzamento della **logica di network** del Sistan
- 3.** Capacità di **analisi e soluzione collaborativa** di problemi





- 1.** La buona performance complessiva è trainata da un **ristretto numero di Community**
- 2.** Community talvolta **troppo piccole**, prive di massa critica ( $< 50$ )
- 3.** Ampi margini di **crescita della consultazione** della Sistan Community
- 4.** Far transitare nelle Community i **flussi di lavoro**

**5.** Dobbiamo imparare ad animare, coinvolgere, motivare...



# Gr@zie



**[sistan.redazcentrale@istat.it](mailto:sistan.redazcentrale@istat.it)**