

**Rilevazione sugli elementi identificativi, risorse e attività degli uffici di
statistica del Sistan (Eup)
(Edizione 2018)**

Analisi dei risultati

ISTAT

**Direzione centrale per la pianificazione strategica, l'indirizzo del Sistema statistico nazionale, le relazioni istituzionali e gli affari internazionali (DCPS)
Servizio per la pianificazione strategica (PSC)**

Sommario

1. LA RILEVAZIONE EUP.....	6
2.L'ARTICOLAZIONE DEL SISTAN	7
3. SINTESI DEI RISULTATI DELLA RILEVAZIONE.....	8
3.1 L'organizzazione e l'attività degli uffici di statistica	8
3.2 Conoscenza e utilizzo del portale del Sistan.....	10
3.3 Le competenze statistiche	12
APPENDICE.....	13
SEZIONE 1: elementi identificativi e responsabile dell'ufficio di statistica	13
SEZIONE 2: assetto organizzativo	16
SEZIONE 3: personale e altre risorse dell'ufficio di statistica.....	18
SEZIONE 4: attività statistica	21
SEZIONE 5: utilizzo e diffusione dell'informazione statistica	26
SEZIONE 6: programmazione statistica regionale	30
SEZIONE 7: conoscenza ed utilizzo del portale del Sistan	31
SEZIONE 8: competenze statistiche.....	37

Indice delle tavole/prospetti e delle figure

Tavola A: Uffici di statistica del Sistan e rispondenti alla rilevazione Eup, long e short form, per tipologia dell'ente e tassi di risposta - Anno 2017	6
Tavola 1 - Uffici di statistica del Sistan secondo la tipologia dell'ente (valori assoluti e percentuali)	7
Figura 1 - Comuni con ufficio di statistica* per classi di ampiezza demografica - Anno 2017 (valori percentuali)	7
Figura 2 - Comuni con ufficio di statistica* per ripartizione geografica - Anno 2017 (valori percentuali).....	8
Prospetto 2 - Responsabile dell'ufficio di statistica - Anno 2017	9
Tavola 2 - Personale e dimensione media degli uffici di statistica (valori assoluti) - Anno 2017	9
Prospetto 3 - Il personale degli uffici di statistica - Anno 2017.....	10
Prospetto 4 - Attività degli uffici di statistica - Anno 2017	10
Prospetto 5 - Portale del Sistan e Sistan community - Anno 2017	11
Tavola 3 - Conoscenza di metodi e strumenti statistici degli uffici di statistica (valori percentuali) - Anno 2017.....	12
Tavola 1.1 - Responsabili degli uffici di statistica per genere, classe d'età e tipologia di ente (valori percentuali) - Anno 2017	13
Tavola 1.2 - Responsabili degli uffici di statistica per qualifica, formalizzazione dell'incarico e tipologia dell'ente (valori percentuali) - Anno 2017	13
Tavola 1.3 - Responsabili dell'ufficio di statistica per titolo di studio e tipologia dell'ente (valori percentuali) - Anno 2017....	14
Tavola 1.4 - Responsabili degli uffici di statistica per ambito disciplinare del titolo di studio post lauream e tipologia dell'ente (valori percentuali) - Anno 2017	14
Tavola 1.5 - Responsabili degli uffici di statistica per esperienza professionale acquisita e tipologia dell'ente (valori percentuali) - Anno 2017	15
Tavola 2.1 - Uffici di statistica secondo la collocazione e la tipologia dell'ente (valori percentuali) - Anno 2017	16
Tavola 2.2 - Funzioni ulteriori degli uffici di statistica (valori percentuali) - Anno 2017	16
Tavola 2.3 - Uffici di statistica per definizione delle competenze e delle attività negli atti organizzativi dell'amministrazione e tipologia dell'ente (valori percentuali) - Anno 2017.....	17
Tavola 2.4 - Uffici di statistica per collocazione gerarchica e tipologia dell'ente (valori percentuali) - Anno 2017.....	17
Tavola 3.1 - Personale e dimensione media degli uffici di statistica per tipologia dell'ente (valori assoluti) - Anno 2017.....	18
Tavola 3.2 - Personale degli uffici di statistica per sesso e classe di età e tipologia dell'ente (valori percentuali) - Anno 2017.....	18
Tavola 3.3 - Personale degli uffici di statistica per qualifica e tipologia dell'ente (valori percentuali) - Anno 2017	19
Tavola 3.4 - Uffici di statistica per valutazione dell'adeguatezza delle risorse informatiche e tipologia dell'ente (valori percentuali) - Anno 2017	19
Tavola 3.5 - Personale degli uffici di statistica per titolo di studio e tipologia dell'ente (valori percentuali) - Anno 2017.....	20
Tavola 3.6 - Personale degli uffici di statistica per tipo di contratto e tipologia dell'ente (valori assoluti) - Anno 2017.....	20
Tavola 4.1 - Uffici di statistica che svolgono attività auto-diretta per tipologia dell'ente (valori percentuali) - Anno 2017	21
Tavola 4.2 - Uffici di statistica che hanno realizzato attività statistica auto-diretta per motivo dell'attività e tipologia dell'ente (valori percentuali) - Anno 2017 segue	21
segue da Tavola 4.2 - Uffici di statistica che hanno realizzato attività statistica auto-diretta per motivo dell'attività e tipologia dell'ente (valori percentuali) - Anno 2017	22
Tavola 4.3 - Uffici di statistica* per tipologia di documenti cui hanno collaborato e tipologia dell'ente (valori percentuali) - Anno 2017.....	22
Tavola 4.4 - Uffici di statistica* che utilizzano fonti amministrative interne a scopo statistico, per tipologia dell'ente (valori percentuali) - Anno 2017	23
Tavola 4.5 - Uffici di statistica* che hanno scambiato microdati con altri enti Sistan per tipologia dell'ente (valori percentuali) - Anno 2017.....	23
Tavola 4.6 - Uffici di statistica* che hanno scambiato microdati con altri enti Sistan per finalità e tipo di scambio (valori percentuali) - Anno 2017	24
Tavola 4.7 - Uffici di statistica* che non hanno richiesto microdati ad altri enti Sistan, per motivo della mancata richiesta e tipologia dell'ente (valori percentuali) - Anno 2017.....	25
Figura 4.2 - Carenza di risorse segnalata dagli uffici di statistica* come causa della mancata richiesta di microdati ad altri enti Sistan (valori percentuali) - Anno 2017.....	25

Tavola 5.1 - Uffici di statistica che diffondono le informazioni statistiche prodotte dall'ufficio stesso e/o da altri uffici dell'amministrazione (valori percentuali) - Anno 2017.....	26
Figura 5.2 - Modalità di diffusione delle informazioni statistiche prodotte dagli uffici di statistica o da altri uffici dell'amministrazione (valori percentuali) - Anno 2017.....	26
Tavola 5.2 - Informazioni rese disponibili dagli uffici di statistica che diffondono informazioni statistiche (valori percentuali) - Anno 2017.....	27
Tavola 5.3 - Uffici di statistica* per canali di diffusione dei dati statistici e tipologia istituzionale (valori percentuali) - Anno 2017.....	27
Tavola 5.4 - Uffici di statistica che segnalano la diffusione anche sul portale Sistan per tipologia dell'ente (valori percentuali) - Anno 2017.....	28
Tavola 5.5 - Uffici di statistica che redigono e diffondono preventivamente un calendario della diffusione per tipologia dell'ente (valori percentuali) - Anno 2017.....	28
Tavola 5.6 - Ufficio di statistica che prevedono accessi privilegiati alle informazioni statistiche per tipologia dell'ente (valori percentuali) - Anno 2017.....	28
Tavola 6.1 - Normativa relativa alla programmazione statistica regionale e Programmi statistici regionali (Psr) approvati - Anno 2017.....	30
Tavola 7.1 - Uffici di statistica per utilizzo del Portale Sistan - www.sistan.it e tipologia dell'ente (valori percentuali) - Anno 2017.....	31
Tavola 7.2 - Uffici di statistica per motivazione del mancato collegamento al portale (valori percentuali) - Anno 2017.....	31
Tavola 7.3 - Uffici di statistica per frequenza di collegamento al portale e tipologia dell'ente (valori percentuali) - Anno 2017.....	32
Tavola 7.4 - Uffici di statistica per aree del portale Sistan visitate e tipologia dell'ente (valori percentuali) - Anno 2017 segue	32
segue da Tavola 7.4 - Uffici di statistica per aree del portale Sistan visitate e tipologia dell'ente (valori percentuali) - Anno 2017.....	32
Tabella 7.5 - Valutazione del portale del Sistan (valori assoluti) - Anno 2017.....	33
Tabella 7.6 - Uffici di statistica per frequenza di pubblicazione dei contenuti negli ultimi 12 mesi e tipologia dell'ente (valori percentuali) - Anno 2017.....	33
Tabella 7.7 - Uffici di statistica per utilizzo dell'agenda Sistan e tipologia dell'ente (valori percentuali) - Anno 2017.....	34
Tabella 7.8 - Uffici di statistica per motivazione della mancata ricezione dell'agenda Sistan e tipologia dell'ente (valori percentuali) - Anno 2017.....	34
Tabella 7.9 - Valutazione Agenda Sistan (valori assoluti) per tipologia dell'ente - Anno 2017.....	35
Tabella 7.10 - Uffici che hanno partecipato ad eventi o iniziative di cui hanno avuto notizia attraverso il portale o l'agenda del Sistan e tipologia dell'ente (valori percentuali) - Anno 2017.....	35
Tabella 7.11 - Uffici iscritti alla Community del portale del Sistan e tipologia dell'ente (valori percentuali) - Anno 2017.....	35
Tabella 7.12 - Uffici di statistica per frequenza di collegamento alla Sistan community e tipologia dell'ente (valori percentuali) - Anno 2017.....	36
Tabella 7.13 - Valutazione della Sistan community (valori assoluti) - Anno 2017.....	36
Tavola 8.1 - Uffici di statistica* secondo la conoscenza del Sistan e la tipologia dell'ente (valori percentuali) - Anno 2017.....	37
Tavola 8.2 - Uffici di statistica* secondo la conoscenza del Codice delle statistiche italiane e la tipologia dell'ente (valori percentuali) - Anno 2017.....	37
Tavola 8.3 - Uffici di statistica* secondo la conoscenza e l'uso di metodi e strumenti di progettazione di indagine e la tipologia dell'ente (valori percentuali) - Anno 2017.....	38
Tavola 8.4 - Uffici di statistica* secondo la conoscenza e l'uso di di metodi e strumenti software per il campionamento e la tipologia dell'ente (valori percentuali) - Anno 2017.....	38
Tavola 8.5 - Uffici di statistica* secondo la conoscenza e l'uso di metodi e tecniche per la progettazione dei questionari e la tipologia dell'ente (valori percentuali) - Anno 2017.....	39
Tavola 8.6 - Uffici di statistica* secondo la conoscenza e l'uso di metodi e tecniche per l'integrazione delle fonti e la tipologia dell'ente (valori percentuali) - Anno 2017.....	39
Tavola 8.7 - Uffici di statistica* secondo la conoscenza e l'uso di nomenclature nazionali ed internazionali e la tipologia dell'ente (valori percentuali) - Anno 2017.....	40
Tavola 8.8 - Uffici di statistica* secondo la conoscenza e l'uso di metodi e strumenti per controllo e correzione dei dati e la tipologia dell'ente (valori percentuali) - Anno 2017.....	40

Tavola 8.9 - Uffici di statistica* secondo la conoscenza e l'uso di metodi e strumenti di monitoraggio della qualità dell'indagine e la tipologia dell'ente (valori percentuali) - Anno 2017	41
Tavola 8.10 - Uffici di statistica* secondo la conoscenza e l'uso di strumenti software a supporto dell'analisi statistica e la tipologia dell'ente (valori percentuali) - Anno 2017	41

1. LA RILEVAZIONE EUP

La Rilevazione sugli elementi identificativi, risorse e attività degli uffici di statistica del Sistan (Eup) è condotta annualmente dall'Istat nel mese di febbraio, coinvolge tutti i soggetti del Sistema statistico nazionale e raccoglie informazioni di tipo anagrafico-identificativo sugli uffici di statistica del Sistema, sui responsabili, sul personale degli uffici e sull'attività statistica svolta nell'anno. Con essa si dà attuazione a quanto previsto dal D.lgs. 322 del 1989 (art. 6, comma 6) secondo cui gli uffici del Sistan sono tenuti a inviare entro il 31 marzo di ogni anno al Presidente dell'Istat un rapporto sull'attività statistica svolta nel corso dell'anno precedente.

Le informazioni sono rilevate mediante questionario *CAWI* (*Computer Assisted Web Interview*) nei due formati *long* e *short*: nell'edizione 2018 della rilevazione, in analogia con le precedenti edizioni, il questionario *short* è stato somministrato ai Comuni non capoluogo con ampiezza demografica inferiore ai 30.000 abitanti, mentre il *long form* è stato somministrato agli uffici di statistica dei restanti soggetti appartenenti al Sistan. La rilevazione ha riguardato nel complesso 3.369 uffici di statistica, con un tasso di risposta pari al 95,8 % (tavola A).

Il questionario nel formato *long* è stato articolato in dieci sezioni, delle quali nove presenti anche nell'edizione 2017, mentre una sezione (la 9) è stata introdotta per la prima volta con l'edizione 2018, allo scopo di raccogliere informazioni di dettaglio relative alle famiglie trasferite a seguito di eventi sismici o altri eventi straordinari. Nel dettaglio, le sezioni del questionario sono le seguenti:

- Sezione 1: elementi identificativi dell'ufficio di statistica e responsabile dell'ufficio (comune *long* e *short form*)
- Sezione 2: assetto organizzativo (comune *long* e *short form*)
- Sezione 3: personale e altre risorse dell'ufficio di statistica (comune *long* e *short form*)
- Sezione 4: attività statistica (comune, con quesiti aggiuntivi per il *long form*)
- Sezione 5: utilizzo e diffusione dell'informazione statistica (comune *long* e *short form*)
- Sezione 6: programmazione statistica regionale (solo per Regioni e Province autonome)
- Sezione 7: conoscenza e utilizzo del portale del Sistan (comune *long* e *short form*)
- Sezione 8: competenze statistiche (solo *long form*)
- Sezione 9: informazioni sulle famiglie trasferite a seguito di eventi sismici o altri eventi straordinari (comune *long* e *short form*)
- Sezione 10: attività statistiche con rilevatori (solo Comuni e associazioni di Comuni)

Tavola A: Uffici di statistica del Sistan e rispondenti alla rilevazione Eup, long e short form, per tipologia dell'ente e tassi di risposta - Anno 2017

TIPOLOGIA ENTE	N. uffici di statistica	N. uffici di statistica	
		rispondenti	Tasso di risposta
Ministeri e Presidenza del Consiglio dei ministri	16	16	100,0
Uffici di statistica Prefettura-UTG	99	95	96,0
Enti e amministrazioni pubbliche centrali	18	18	100,0
Regioni e Province Autonome	21	21	100,0
Province	70	67	95,7
Città metropolitane	10	10	100,0
Comuni capoluogo / Comuni ≥30.000 ab	254	245	96,5
Comuni non capoluogo / Comuni < 30.000 ab	2.728	2.602	95,4
Camere di commercio	88	88	100,0
Altre amministrazioni locali	56	55	98,2
Altri soggetti	9	9	100,0
Totale	3.369	3.226	95,8

Fonte: Istat, Rilevazione Eup 2018

2.L'ARTICOLAZIONE DEL SISTAN

Il Sistema statistico nazionale (Sistan) è la rete di soggetti pubblici e privati che fornisce al Paese e agli organismi internazionali l'informazione statistica ufficiale. Alla data del 31.12.2017 risultano attivi 3.369 uffici di statistica, di cui oltre l'88 % operante in seno alle amministrazioni comunali (Tavola 1).

Gli uffici di statistica sono presenti in tutte le Regioni e Province autonome, Camere di commercio e Città metropolitane; la copertura è pressoché totale per Ministeri, Prefetture – Utg, Camere di commercio e principali Enti pubblici centrali, inferiore per le altre amministrazioni. In particolare, con riferimento ai Comuni, la presenza degli uffici di statistica aumenta all'aumentare dell'ampiezza demografica (Figura 1), con una copertura di oltre l'83% nei Comuni con oltre 30.000 abitanti.

Tavola 1 - Uffici di statistica del Sistan secondo la tipologia dell'ente (valori assoluti e percentuali)

TIPOLOGIA ENTE	N. uffici di statistica	% uffici di statistica
Ministeri e Presidenza del consiglio dei ministri	16	0,5
Uffici di statistica Prefettura-UTG	99	2,9
Enti e amministrazioni pubbliche centrali	18	0,5
Regioni e Province Autonome	21	0,6
Province	70	2,1
Città metropolitane	10	0,3
Comuni capoluogo / Comuni ≥30.000 ab	254	7,5
Comuni non capoluogo / Comuni < 30.000 ab	2.728	81,0
Camere di commercio	88	2,6
Altre amministrazioni locali	56	1,7
Altri soggetti	9	0,3
Totale	3.369	100,0

Fonte: Istat, Archivio enti Sistan (febbraio 2018)

Figura 1 - Comuni con ufficio di statistica* per classi di ampiezza demografica - Anno 2017 (valori percentuali)

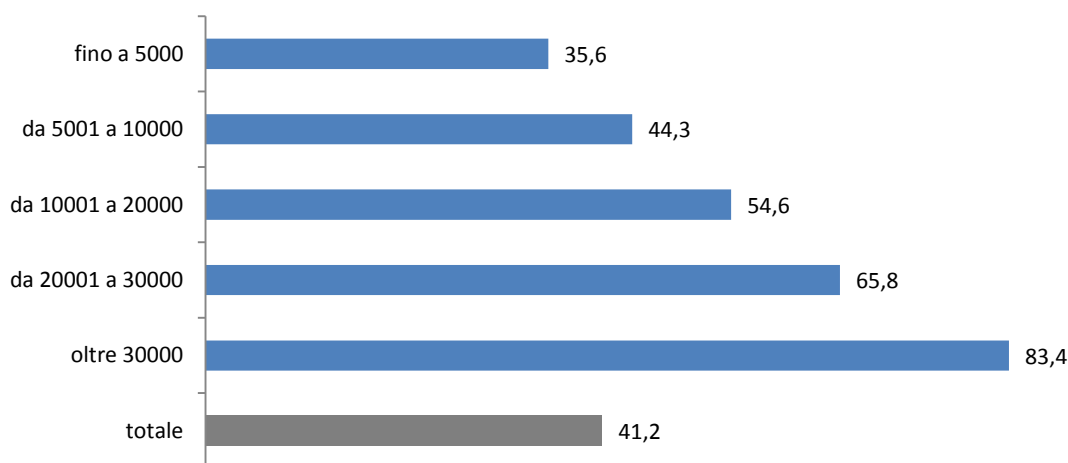

Fonte: Istat, Archivio Enti Sistan e Archivio dei Comuni italiani (febbraio / marzo 2018)

*Inclusi i Comuni in associazione

La copertura dei Comuni varia in base alla ripartizione geografica (Figura 2): nelle regioni di nord-ovest la bassa presenza degli uffici di statistica nelle amministrazioni comunali (18,4 % del totale) è condizionata dalla ridotta dimensione demografica.

Figura 2 - Comuni con ufficio di statistica* per ripartizione geografica - Anno 2017 (valori percentuali)

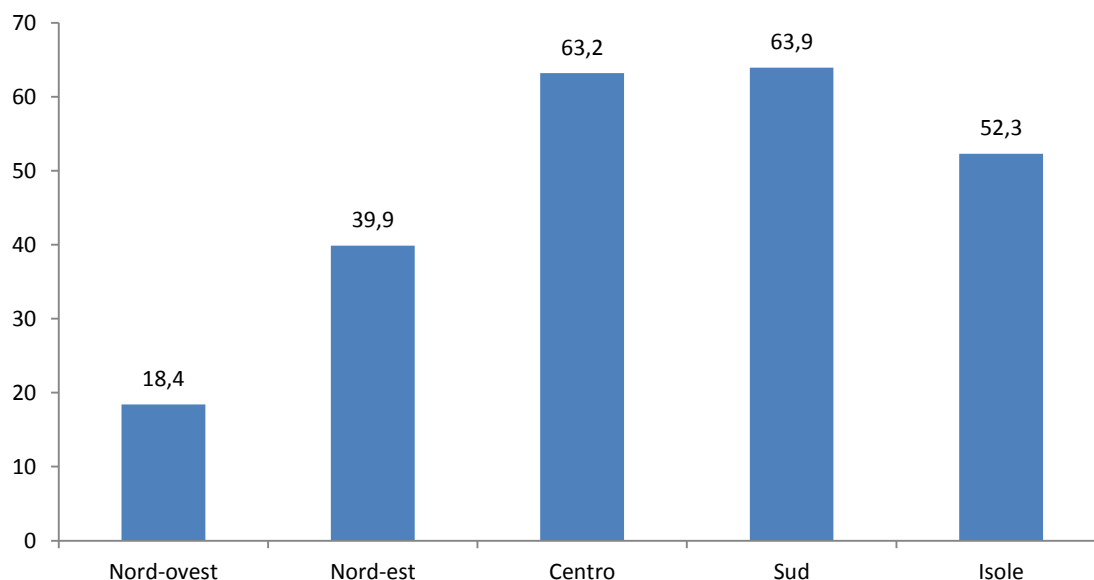

Fonte: Istat. Archivio Enti Sistan, Archivio dei Comuni italiani (febbraio/marzo 2018)

*inclusi i comuni in associazione

3. SINTESI DEI RISULTATI DELLA RILEVAZIONE

Di seguito si fornisce una sintesi dei risultati della Rilevazione EUP, rinviando all’Appendice per il dettaglio delle tavole. I risultati sono illustrati distinguendo le tipologie degli enti rispondenti, per dar conto della variabilità dei fenomeni osservati in relazione al differente livello di complessità dei soggetti appartenenti al Sistan.

3.1 L’organizzazione e l’attività degli uffici di statistica

La **funzione statistica** è in generale affidata ad uffici interni agli enti, che svolgono ulteriori funzioni congiuntamente a quella statistica (Prospetto 1). La presenza di uffici esclusivamente dedicati alla funzione statistica riguarda, infatti, solo il 6,6% del totale dei rispondenti. Tale fenomeno appare trasversale rispetto alla tipologia di ente, seppur con dimensioni diverse (tavola 2.1 dell’Appendice).

Gli uffici sono collocati alle dirette dipendenze del vertice amministrativo-gestionale nel 58,6% degli enti rispondenti (54,5% negli uffici più grandi, 59,6% negli uffici dei piccoli comuni). Nel 74,6 % degli enti le competenze degli uffici sono definite negli atti organizzativi, ma prevalentemente in maniera generica (si vedano anche le tavole 2.3 e 2.4 dell’Appendice).

Prospetto 1 - L'organizzazione degli uffici di statistica - anno 2017

	Comuni > 30.000 ab. e altre amministrazioni	Comuni non capoluogo/ Comuni < 30.000 ab.
Struttura interna che assolve la funzione statistica unitamente ad altre funzioni	81.4%	95.8%
Definizione delle competenze negli atti organizzativi in maniera generica	56.4%	58.5%
Struttura che risponde direttamente al vertice amministrativo-gestionale	54.5%	59.6%

Fonte: Istat, Rilevazione Eup 2018

Con riguardo al profilo dei **Responsabili dell'ufficio di statistica** (Prospetto 2), si rileva che nei Comuni con meno di 30.000 abitanti solo il 17,6% possiede una laurea o un titolo post lauream in discipline statistico-economiche, percentuale che raddoppia (35,9%), nel caso degli altri enti. Le differenze si riducono nel confronto sull'età media che si attesta a 55 anni nel caso dei Comuni con meno di 30.000 abitanti ed a 53,5 anni in tutti gli altri casi. Sul piano della parità di genere non si rilevano, invece, differenze sostanziali.

Prospetto 2 - Responsabile dell'ufficio di statistica - Anno 2017

	Comuni ≥ 30.000 ab. e altre amministrazioni	Comuni non capoluogo / Comuni < 30.000 ab.
Età media	53,5	55,0
Sesso	50,7% uomini	50,3% uomini
Laurea	80,0%	41,4%
-Di cui laurea in discipline statistico-economiche	35,9%	17,6%
Incarico formale	85,1%	70,3%

Fonte: Istat, Rilevazione Eup 2018

La consistenza del **personale** degli uffici del Sistan ammonta nel 2017 a 8.133 unità, di cui 5.527 impiegate nei Comuni con meno di 30.000 abitanti e 2.606 negli altri enti, con una media di addetti che varia da 2,1 delle Province e dei piccoli Comuni a 16 degli Enti e amministrazioni pubbliche centrali, con una significativa variabilità all'interno delle amministrazioni di maggior dimensione. Nel complesso, gli anni-persona dedicati alla funzione statistica, stimati dai responsabili, ammontano a 3.833 (-2,5% rispetto al 2016). Nel Prospetto 3 si forniscono alcuni dati di sintesi relativi alle caratteristiche del personale addetto agli uffici del Sistan. Tanto il numero di addetti quanto gli anni-persona dedicati alle attività statistiche registrano un trend negativo rispetto ai valori degli anni precedenti.

Tavola 2 - Personale e dimensione media degli uffici di statistica (valori assoluti) - Anno 2017

TIPOLOGIA ENTE	N. uffici	N. addetti	N. medio di addetti	Deviazione standard	Anni persona dedicati alla funzione statistica
Ministeri e Presidenza del consiglio dei ministri	16	235	14,7	22,4	134,0
Uffici di statistica Prefettura-UTG	95	282	3,0	1,4	136,9
Enti e amministrazioni pubbliche centrali	18	288	16,0	23,0	107,4
Regioni e Province Autonome	21	325	15,5	20,7	202,8
Province	67	139	2,1	1,0	67,8
Città metropolitane	10	25	2,5	2,2	12,2
Comuni capoluogo / Comuni ≥30.000 ab	245	883	3,6	4,7	564,9
Comuni non capoluogo / Comuni <30.000 ab	2.602	5.527	2,1	1,8	2.428,4
Camere di commercio	88	244	2,8	2,5	106,6
Altre amministrazioni locali	55	153	2,8	2,6	54,0
Altri soggetti	9	32	3,6	3,5	18,5
Totale	3.226	8.133	2,5	3,9	3.833,5

Fonte: Istat, Rilevazione Eup 2018

Prospetto 3 - Il personale degli uffici di statistica - Anno 2017

	Comuni ≥ 30.000 ab. e altre amministrazioni	Comuni non capoluogo / Comuni < 30.000 ab.
Numero di addetti	2.606	5.527
Numero medio di addetti per ufficio	4,2	2,1
Sesso	55,5 % donna	58,5% donna
Classe di età prevalente	45-59 anni	45-59 anni
Titolo di studio	54,3 % laurea	63,6% diploma superiore

Fonte: Istat, Rilevazione Eup 2018

Per quanto riguarda l'**attività statistica** (Prospetto 4¹), il 47,6% degli uffici dichiara di svolgere attività auto-diretta (non determinata da richieste dell'Istat o relativa al Programma statistico nazionale). Gli uffici che hanno svolto attività statistica autonoma hanno contribuito alla redazione di documenti di programmazione generale dell'amministrazione di appartenenza nel 71,7% dei casi ed hanno valorizzato gli archivi interni ad uso statistico nel 61,9% dei casi.

Lo scambio di microdati fra enti Sistan registra un ulteriore aumento rispetto al trend degli anni precedenti², sebbene permangano ancora criticità relative alle tempistiche della messa a disposizione dei dati da parte delle amministrazioni (Figura 4.1 Appendice).

Il 59,6% degli uffici diffondono informazione statistica, utilizzando prevalentemente il sito web dell'amministrazione, dato in crescita rispetto all'edizione 2016 della rilevazione.

Prospetto 4 - Attività degli uffici di statistica - Anno 2017

	% uffici di statistica
Attività auto-diretta	47,6%
Supporto alla redazione di atti di programmazione generale*	71,7%
Valorizzazione archivi interni ad uso statistico*	61,9%
Fornitura di microdati ad altri enti Sistan	18,1%
Richiesta di microdati ad altri enti Sistan	21,2%
Diffusione di informazioni statistiche	59,6%

* uffici che hanno dichiarato di svolgere attività auto-diretta

Fonte: Istat, Rilevazione Eup 2018

Per approfondimenti relativi all'organizzazione e all'attività degli uffici si rinvia alle tavole e figure delle sezioni 1-5 dell'Appendice.

3.2 Conoscenza e utilizzo del portale del Sistan

I principali obiettivi del **portale del Sistan** sono: disegnare il profilo dell'offerta informativa che il Sistema statistico nazionale mette a disposizione degli utenti; facilitare la condivisione delle conoscenze tra i soggetti del Sistan; promuovere la realizzazione di progettualità comuni attraverso il lavoro collaborativo; favorire la circolazione delle buone pratiche, la crescita della cultura statistica e il rilancio del ruolo della statistica ufficiale in Italia e in Europa.

La rilevazione EUP indaga circa l'effettivo utilizzo del portale da parte degli utenti del Sistema statistico nazionale. È emerso che il 63% (Tavola 7.1 dell'Appendice) degli uffici di statistica si è collegato almeno una volta al portale del Sistan, tra di essi il 43% si è collegato circa 2-3 volte all'anno (Tavola 7.3 dell'Appendice). Il 72,2% degli enti riceve regolarmente l'agenda del Sistan (Tavola 7.7), dato in sensibile aumento rispetto allo scorso anno, ma poco più del 5% partecipa ad eventi o iniziative di cui ha avuto

1 Solo long form

2 Cfr. Relazione al Parlamento sull'attività dell'Istat e degli uffici del Sistema statistico nazionale e stato di attuazione del Programma statistico nazionale (art. 24, d.lgs. 322 del 1989). Anno 2016

notizia attraverso il portale o l'agenda (Tavola 7.10); la Sistan Community risulta lo strumento meno utilizzato, il 18,8 % tra le amministrazioni di maggiori dimensioni, mentre poco significativo appare l'utilizzo da parte dei piccoli comuni.

Prospetto 5 – Portale del Sistan e Sistan community – Anno 2017

	Comuni ≥ 30.000 ab. e altre amministrazioni	Comuni non capoluogo / Comuni < 30.000 ab.
UFFICI COLLEGATI AL WWW.SISTAN.IT	77,7%	59,4%
UFFICI CHE RICEVONO L'AGENDA SISTAN	74,8%	71,5%
UFFICI ISCRITTI ALLA SISTAN COMMUNITY	18,8%	1,6%

Fonte: Istat, Rilevazione Eup 2018

Per quanto concerne il gradimento espresso dall'utenza per il portale e per la Sistan Community, dalle elaborazioni risulta che, in una scala da 1 a 10, il portale ottiene il punteggio medio di 7,7. Più nel dettaglio, il portale riscuote apprezzamento per la completezza (7,9) e l'aggiornamento delle informazioni (7,9), la semplicità di navigazione (7,7), l'organizzazione dei contenuti (7,7), la gradevolezza e la funzionalità dell'aspetto grafico (7,7). Secondo gli utenti, inoltre, il portale costituisce un valido strumento per condividere le conoscenze (7,7) e per rafforzare l'immagine del Sistan (7,6). I punteggi medi ottenuti dalla Sistan Community (7,6) e dall'Agenda Sistan (7,5) sono simili a quelli del portale.

3.3 Le competenze statistiche

A partire dall'edizione 2017 della rilevazione EUP è stata inserita, nel questionario esteso, una specifica sezione relativa alle **competenze statistiche** possedute dagli uffici del Sistan e al loro utilizzo ai fini dell'attività svolta. La tavola 3 mostra, per ciascun tipo di competenza indagata, il livello di conoscenza dichiarato dagli uffici di statistica. Rispetto ai dati rilevati con l'edizione 2017, si registra per 7 aree di conoscenza sulle 10 esaminate, una leggera crescita delle competenze dichiarate.

Tavola 3 - Conoscenza di metodi e strumenti statistici degli uffici di statistica (valori percentuali) - Anno 2017

	Approfondita	Discreta	Approssimativa	Nessuna conoscenza
Missione, mandato, attività del Sistan	13,0	50,0	32,7	4,3
Codice italiano delle statistiche	13,8	48,1	32,1	6,1
Metodi e strumenti di progettazione di indagine	11,2	37,2	36,2	15,4
Metodi e strumenti software per il campionamento	6,6	27,9	34,9	30,6
Metodi e tecniche per la progettazione dei questionari	6,9	30,3	30,1	32,7
Metodi e tecniche per l'integrazione delle fonti	6,7	28,4	34,3	30,6
Nomenclature nazionali ed internazionali	9,9	32,5	31,9	25,6
Metodi e strumenti per controllo e correzione dei dati	6,7	26,4	33,5	33,3
Metodi e strumenti di controllo della qualità	6,9	29,0	34,3	29,8
Software per l'analisi statistica	7,7	17,6	29,5	45,2

Fonte: Istat, Rilevazione Eup 2018

Ciò nonostante, ancora insufficienti risultano le competenze specifiche relative a metodi e tecniche di indagine (progettazione, campionamento, integrazione, controllo e correzione, etc.)

Un'analisi dettagliata rispetto alla tipologia di ente (sezione 8 dell'Appendice) rileva, nel complesso, una maggiore debolezza da parte delle amministrazioni locali e un maggiori livelli di conoscenze tecniche da parte delle Regioni e Province autonome e delle Amministrazioni centrali.

APPENDICE

SEZIONE 1: elementi identificativi e responsabile dell'ufficio di statistica

Tavola 1.1 - Responsabili degli uffici di statistica per genere, classe d'età e tipologia dell'ente (valori percentuali) - Anno 2017

TIPOLOGIA ENTE	Sesso		Età		
	Femmine	Maschi	fino a 44 anni	45-59 anni	60 e oltre
Ministeri e Presidenza del consiglio dei ministri	62,5	37,5	12,5	75,0	12,5
Uffici di statistica Prefettura-UTG	52,2	47,8	22,8	68,5	12,0
Enti e amministrazioni pubbliche centrali	55,6	44,4	16,7	50,0	33,3
Regioni e Province Autonome	23,8	76,2	14,3	57,1	28,6
Province	36,9	63,1	3,1	73,8	26,2
Città metropolitane	60,0	40,0	10,0	90,0	-
Comuni capoluogo / Comuni ≥30.000 ab	50,6	49,4	6,7	60,4	35,0
Comuni non capoluogo / Comuni < 30.000 ab	49,7	50,3	11,2	53,8	36,8
Camere di commercio	57,5	42,5	13,8	79,3	8,0
Altre amministrazioni locali	43,4	56,6	11,3	64,2	28,3
Altri soggetti	44,4	55,6	22,2	66,7	11,1
Totale	49,6	50,4	11,2	56,3	34,4

Fonte: Istat, Rilevazione Eup 2018

Tavola 1.2 - Responsabili degli uffici di statistica per qualifica, formalizzazione dell'incarico e tipologia dell'ente (valori percentuali) - Anno 2017

TIPOLOGIA ENTE	Qualifica del responsabile					
	Responsabile con incarico formale	Dirigente	Funzionario	Impiegato	Professionista Statistico-attuariale	Altra qualifica
Ministeri e Presidenza del consiglio dei ministri	93,8	75,0	18,8	-	-	6,3
Uffici di statistica Prefettura-UTG	85,9	91,3	4,3	-	-	4,3
Enti e amministrazioni pubbliche centrali	94,4	33,3	44,4	5,6	16,7	-
Regioni e Province Autonome	100,0	85,7	14,3	0,0	-	-
Province	81,5	30,8	56,9	7,7	-	4,6
Città metropolitane	80,0	10,0	60,0	10,0	-	20,0
Comuni capoluogo / Comuni ≥30.000 ab	81,7	19,6	55,0	18,3	-	7,1
Comuni non capoluogo / Comuni < 30.000 ab	70,3	13,4	33,8	35,9	-	16,9
Camere di commercio	87,4	11,5	78,2	5,7	1,1	3,4
Altre amministrazioni locali	86,8	17,0	52,8	9,4	1,9	18,9
Altri soggetti	100,0	22,2	55,6	22,2	-	-
Totale	73,2	17,4	36,5	31,0	0,2	14,9

Fonte: Istat, Rilevazione Eup 2018

Tavola 1.3 - Responsabili dell'ufficio di statistica per titolo di studio e tipologia dell'ente (valori percentuali) - Anno 2017

TIPOLOGIA ENTE	Titolo di studio post lauream o Laurea/diploma di laurea	Diploma di istruzione secondaria superiore	Altro	Totale
Ministeri e Presidenza del consiglio dei ministri	100,0	-	-	100,0
Uffici di statistica Prefettura-UTG	95,7	3,3	1,1	100,0
Enti e amministrazioni pubbliche centrali	100,0	-	-	100,0
Regioni e Province Autonome	100,0	-	-	100,0
Province	81,5	15,4	3,1	100,0
Città metropolitane	90,0	10,0	-	100,0
Comuni capoluogo / Comuni ≥30.000 ab	66,9	32,2	0,8	100,0
Comuni non capoluogo / Comuni < 30.000 ab	41,4	56,3	2,3	100,0
Camere di commercio	86,2	12,6	1,1	100,0
Altre amministrazioni locali	73,6	26,4	-	100,0
Altri soggetti	100,0	-	-	100,0
Totale	48,9	49,1	2,0	100,0

Fonte: Istat, Rilevazione Eup 2018

Tavola 1.4 - Responsabili degli uffici di statistica per ambito disciplinare del titolo di studio post lauream e tipologia dell'ente (valori percentuali) - Anno 2017

TIPOLOGIA ENTE	Economico-statistico	Giuridico	Politico-sociale	Ingegneristico-Informatico	Altro	Totale
Ministeri e Presidenza del consiglio dei ministri	62,5	31,3	-	-	6,3	100,0
Uffici di statistica Prefettura-UTG	1,1	92,0	6,8	-	-	100,0
Enti e amministrazioni pubbliche centrali	61,1	-	0,0	11,1	27,8	100,0
Regioni e Province Autonome	66,7	4,8	9,5	19,0	-	100,0
Province	43,4	17,0	17,0	13,2	9,4	100,0
Città metropolitane	33,3	33,3	11,1	11,1	11,1	100,0
Comuni capoluogo / Comuni ≥30.000 ab	31,9	36,3	13,1	8,1	10,6	100,0
Comuni non capoluogo / Comuni < 30.000 ab	17,6	52,6	13,9	3,4	12,5	100,0
Camere di commercio	61,3	17,3	16,0	-	5,3	100,0
Altre amministrazioni locali	30,8	43,6	10,3	10,3	5,1	100,0
Altri soggetti	44,4	-	11,1	22,2	22,2	100,0
Totale	23,4	48,1	13,1	4,5	10,9	100,0

Fonte: Istat, Rilevazione Eup 2018

Tavola 1.5 - Responsabili degli uffici di statistica per esperienza professionale³ acquisita e tipologia dell'ente (valori percentuali) - Anno 2017

TIPOLOGIA ENTE	Diretto uffici di statistica di altre		Coordinato e realizzato indagini statistiche	Superato corsi di qualificazioni e in materie statistiche	Pubblicato lavori in campo statistico	Totale
	Diretto altre strutture organizzative di questa o altre amministrazioni	amministr. o strutture organizz. con competenze statistiche				
Ministeri e Presidenza del consiglio dei ministri	25,0	5,6	19,4	22,2	27,8	100,0
Uffici di statistica Prefettura-UTG	68,1	10,9	16,8	1,7	2,5	100,0
Enti e amministrazioni pubbliche centrali	16,3	6,1	26,5	26,5	24,5	100,0
Regioni e Province Autonome	24,5	5,7	30,2	15,1	24,5	100,0
Province	40,9	4,3	30,1	11,8	12,9	100,0
Città metropolitane	42,9	0,0	21,4	14,3	21,4	100,0
Comuni capoluogo / Comuni ≥30.000 ab	38,7	4,8	29,9	17,2	9,4	100,0
Comuni non capoluogo / Comuni < 30.000 ab	41,3	8,1	39,8	9,0	1,8	100,0
Camere di commercio	25,9	7,5	36,1	14,3	16,3	100,0
Altre amministrazioni locali	38,7	14,0	26,9	11,8	8,6	100,0
Altri soggetti	30,0	5,0	25,0	15,0	25,0	100,0
Totale	40,3	7,7	36,2	10,7	5,2	100,0

Fonte: Istat, Rilevazione Eup 2018

³ Possibili più risposte

SEZIONE 2: assetto organizzativo**Tavola 2.1 - Uffici di statistica secondo la collocazione e la tipologia dell'ente (valori percentuali) - Anno 2017**

TIPOLOGIA ENTE	Struttura interna		Struttura esterna	Totale
	Struttura interna dedicata esclusivamente alla funzione statistica	che assolve la funzione statistica unitamente ad altre funzioni		
Ministeri e Presidenza del consiglio dei ministri	25,0	75,0	-	100,0
Uffici di statistica Prefettura-UTG	4,2	95,8	-	100,0
Enti e amministrazioni pubbliche centrali	33,3	66,7	-	100,0
Regioni e Province Autonome	47,6	52,4	-	100,0
Province	13,4	86,6	-	100,0
Città metropolitane	-	100,0	-	100,0
Comuni capoluogo / Comuni ≥30.000 ab	23,7	75,5	0,8	100,0
Comuni non capoluogo / Comuni <30.000 ab	3,8	95,8	0,3	100,0
Camere di commercio	11,4	88,6	-	100,0
Altre amministrazioni locali	16,4	83,6	-	100,0
Altri soggetti	44,4	55,6	-	100,0
Totale	6,6	93,1	0,3	100,0

Fonte: Istat, Rilevazione Eup 2018

Tavola 2.2 - Funzioni ulteriori⁴ degli uffici di statistica (valori percentuali) - Anno 2017

FUNZIONI DELL'UFFICIO DI STATISTICA	Comuni non capoluogo / Comuni <30.000 ab	Comuni ≥ 30.000 ab. e altre amministrazioni
	Servizi demografici, anagrafe e servizio elettorale	90,8
Affari generali e materie connesse	29,1	20,7
Uffici di diretta collaborazione dell'organo politico	14,5	18,9
Informazione/comunicazione	12,2	21,9
Programmazione e controllo di gestione	6,8	12,6
Sistemi informativi	10,9	21,5
Segretariato generale, Ufficio del Direttore generale o del Capo dipartimento	10,1	17,1
Ufficio tecnico, urbanistica, cartografica, toponomastica	8,4	5,3
Ufficio Studi	1,2	16,7

Fonte: Istat, Rilevazione Eup 2018

⁴ Possibili più risposte

Tavola 2.3 - Uffici di statistica per definizione delle competenze e delle attività negli atti organizzativi dell'amministrazione e tipologia dell'ente (valori percentuali) - Anno 2017

TIPOLOGIA ENTE	Definizione delle competenze dell'ufficio			Totale
	In maniera puntuale	In maniera generica	Non definite	
Ministeri e Presidenza del consiglio dei ministri	43,8	50,0	6,3	100,0
Uffici di statistica Prefettura-UTG	20,0	64,2	15,8	100,0
Enti e amministrazioni pubbliche centrali	50,0	38,9	11,1	100,0
Regioni e Province Autonome	71,4	23,8	4,8	100,0
Province	23,9	50,7	25,4	100,0
Città metropolitane	10,0	60,0	30,0	100,0
Comuni capoluogo / Comuni ≥30.000 ab	24,9	58,8	16,3	100,0
Comuni non capoluogo / Comuni <30.000 ab	13,4	58,5	28,1	100,0
Camere di commercio	30,7	62,5	6,8	100,0
Altre amministrazioni locali	40,0	52,7	7,3	100,0
Altri soggetti	44,4	33,3	22,2	100,0
Totale	16,4	58,1	25,4	100,0

Fonte: Istat, Rilevazione Eup 2018

Tavola 2.4 - Uffici di statistica per collocazione gerarchica e tipologia dell'ente (valori percentuali) - Anno 2017

TIPOLOGIA ENTE	Al vertice politico-istituzionale	Al vertice amministrativo-gestionale	Ad una delle strutture apicali (dipartimento)	Ad altra struttura organizzativa di rango inferiore al vertice	Totale
Ministeri e Presidenza del consiglio dei ministri	6,3	25,0	12,5	56,3	100,0
Uffici di statistica Prefettura-UTG	21,1	69,5	2,1	7,4	100,0
Enti e amministrazioni pubbliche centrali	16,7	44,4	16,7	22,2	100,0
Regioni e Province Autonome	14,3	42,9	23,8	19,0	100,0
Province	7,5	52,2	25,4	14,9	100,0
Città metropolitane	10,0	70,0	-	20,0	100,0
Comuni capoluogo / Comuni ≥30.000 ab	7,3	50,6	21,2	20,8	100,0
Comuni non capoluogo / Comuni <30.000 ab	27,2	59,6	7,3	5,9	100,0
Camere di commercio	1,1	62,5	14,8	21,6	100,0
Altre amministrazioni locali	29,1	54,5	12,7	3,6	100,0
Altri soggetti	22,2	22,2	22,2	33,3	100,0
Totale	24,1	58,6	9,1	8,2	100,0

Fonte: Istat, Rilevazione Eup 2018

SEZIONE 3: personale e altre risorse dell'ufficio di statistica**Tavola 3.1 - Personale e dimensione media degli uffici di statistica per tipologia dell'ente (valori assoluti) - Anno 2017**

TIPOLOGIA ENTE	N. uffici	N. addetti	N. medio di addetti	Anni persona
				dedicati alla funzione statistica
Ministeri e Presidenza del consiglio dei ministri	16	235	14,7	134,0
Uffici di statistica Prefettura-UTG	95	282	3,0	136,9
Enti e amministrazioni pubbliche centrali	18	288	16,0	107,4
Regioni e Province Autonome	21	325	15,5	202,8
Province	67	139	2,1	67,8
Città metropolitane	10	25	2,5	12,2
Comuni capoluogo / Comuni ≥30.000 ab	245	883	3,6	564,9
Comuni non capoluogo / Comuni <30.000 ab	2.602	5.527	2,1	2.428,4
Camere di commercio	88	244	2,8	106,6
Altre amministrazioni locali	55	153	2,8	54,0
Altri soggetti	9	32	3,6	18,5
Totale	3.226	8.133	2,5	3.833,4

Fonte: Istat, Rilevazione Eup 2018

Tavola 3.2 - Personale degli uffici di statistica per sesso e classe di età e tipologia dell'ente (valori percentuali) - Anno 2017

TIPOLOGIA ENTE	Sesso			Classe di età				Totale
	donne	uomini	Totale	fino a	30-44 anni	45-60 anni	Oltre 60 anni	
				29 anni				
Ministeri e Presidenza del consiglio dei ministri	59,6	40,4	100,0	0,9	18,7	61,3	19,1	100,0
Uffici di statistica Prefettura-UTG	59,9	40,1	100,0	-	12,4	76,6	11,0	100,0
Enti e amministrazioni pubbliche centrali	44,1	55,9	100,0	1,7	27,1	58,3	12,8	100,0
Regioni e Province Autonome	56,6	43,4	100,0	0,6	23,7	60,9	14,8	100,0
Province	51,1	48,9	100,0	-	14,4	69,8	15,8	100,0
Città metropolitane	60,0	40,0	100,0	-	20,0	76,0	4,0	100,0
Comuni capoluogo / Comuni ≥30.000 ab	54,5	45,5	100,0	0,3	11,6	63,1	25,0	100,0
Comuni non capoluogo / Comuni <30.000 ab	58,5	41,5	100,0	0,3	14,8	59,0	25,9	100,0
Camere di commercio	63,1	36,9	100,0	3,3	25,8	61,1	9,8	100,0
Altre amministrazioni locali	62,7	37,3	100,0	0,7	25,5	55,6	18,3	100,0
Altri soggetti	31,3	68,8	100,0	6,3	34,4	50,0	9,4	100,0
Totale	57,5	42,5	100,0	0,5	15,9	60,3	23,3	100,0

Fonte: Istat, Rilevazione Eup 2018

Tavola 3.3 - Personale degli uffici di statistica per qualifica e tipologia dell'ente (valori percentuali) - Anno 2017

TIPOLOGIA ENTE	Professioni		Funzionari/ quadri/ ricercatori/ tecnologi	Impiegati	Altro	Totale
	Dirigenti	statistico- attuariali				
Ministeri e Presidenza del consiglio dei ministri	5,6	29,5	26,9	25,2	12,8	100,0
Uffici di statistica Prefettura-UTG	30,9	1,1	27,0	41,1	0,0	100,0
Enti e amministrazioni pubbliche centrali	3,2	27,1	26,4	18,3	25,0	100,0
Regioni e Province Autonome	7,1	8,1	39,0	45,5	0,3	100,0
Province	18,2	2,9	40,9	36,5	1,5	100,0
Città metropolitane	8,3	0,0	66,7	25,0	0,0	100,0
Comuni capoluogo / Comuni ≥30.000 ab	5,5	3,6	25,7	63,1	2,1	100,0
Comuni non capoluogo / Comuni <30.000 ab	8,5	0,3	20,4	69,0	1,8	100,0
Camere di commercio	3,7	0,8	40,1	54,1	1,2	100,0
Altre amministrazioni locali	10,6	1,3	35,1	51,7	1,3	100,0
Altri soggetti	6,3	0,0	40,6	53,1	0,0	100,0
Totale	8,7	2,8	23,8	61,9	2,8	100,0

Fonte: Istat, Rilevazione Eup 2018

Tavola 3.4 - Uffici di statistica per valutazione dell'adeguatezza delle risorse informatiche e tipologia dell'ente (valori percentuali) - Anno 2017

TIPOLOGIA ENTE	Valutazione dell'adeguatezza delle risorse informatiche				Totale
	Del tutto adeguate	Abbastanza adeguate	Poco adeguate	Per niente adeguate	
Ministeri e Presidenza del consiglio dei ministri	18,8	68,8	12,5	-	100,0
Uffici di statistica Prefettura-UTG	28,4	60,0	10,5	1,1	100,0
Enti e amministrazioni pubbliche centrali	16,7	66,7	16,7	-	100,0
Regioni e Province Autonome	23,8	47,6	23,8	4,8	100,0
Province	9,0	55,2	28,4	7,5	100,0
Città metropolitane	10,0	60,0	20,0	10,0	100,0
Comuni capoluogo / Comuni ≥30.000 ab	18,0	59,2	18,8	4,1	100,0
Comuni non capoluogo / Comuni <30.000 ab	13,2	60,5	22,6	3,7	100,0
Camere di commercio	27,3	65,9	5,7	1,1	100,0
Altre amministrazioni locali	25,5	54,5	18,2	1,8	100,0
Altri soggetti	44,4	55,6	-	-	100,0
Totale	14,7	60,3	21,4	3,6	100,0

Fonte: Istat, Rilevazione Eup 2018

Tavola 3.5 - Personale degli uffici di statistica per titolo di studio e tipologia dell'ente (valori percentuali) - Anno 2017

TIPOLOGIA ENTE	Titolo di studio post lauream o Laurea/diploma di laurea	Diploma di istruzione secondaria superiore	Altro	Totale
Ministeri e Presidenza del consiglio dei ministri	61,3	28,5	10,2	100,0
Uffici di statistica Prefettura-UTG	54,3	36,9	8,9	100,0
Enti e amministrazioni pubbliche centrali	68,8	26,7	4,5	100,0
Regioni e Province Autonome	61,5	31,1	7,4	100,0
Province	66,9	30,2	2,9	100,0
Città metropolitane	72,0	28,0	0,0	100,0
Comuni capoluogo / Comuni >30.000 ab	37,4	54,9	7,7	100,0
Comuni non capoluogo / Comuni < 30.000 abitanti	30,0	63,6	6,4	100,0
Camere di commercio	68,0	28,3	3,7	100,0
Altre amministrazioni locali	56,9	41,8	1,3	100,0
Altri soggetti	81,3	18,8	0,0	100,0
Totale	37,8	55,8	6,4	100,0

Fonte: Istat, Rilevazione Eup 2018

Tavola 3.6 – Personale degli uffici di statistica per tipo di contratto e tipologia dell'ente (valori assoluti) – Anno 2017

TIPOLOGIA ENTE	Numero dipendenti a tempo indeterminato	Numero dipendenti a tempo determinato	Numero di collaboratori	Totale
Ministeri e Presidenza del consiglio dei ministri	98,3	1,3	0,4	100,0
Uffici di statistica Prefettura-UTG	99,6	0,4	0,0	100,0
Enti e amministrazioni pubbliche centrali	85,1	13,5	1,4	100,0
Regioni e Province Autonome	91,1	4,3	4,6	100,0
Province	92,8	5,8	1,4	100,0
Città metropolitane	96,0	0,0	4,0	100,0
Comuni capoluogo / Comuni >30.000 ab	95,2	3,4	1,4	100,0
Comuni non capoluogo / Comuni < 30.000 abitanti	91,9	7,5	0,6	100,0
Camere di commercio	94,3	4,9	0,8	100,0
Altre amministrazioni locali	92,8	5,9	1,3	100,0
Altri soggetti	100,0	0,0	0,0	100,0
Totale	92,6	6,5	0,9	100,0

Fonte: Istat, Rilevazione Eup 2018

SEZIONE 4: attività statistica**Tavola 4.1 - Uffici di statistica che svolgono attività auto-diretta⁵ per tipologia dell'ente (valori percentuali) - Anno 2017**

TIPOLOGIA ENTE	% uffici di statistica
Ministeri e Presidenza del consiglio dei ministri	87,5
Uffici di statistica Prefettura-UTG	35,8
Enti e amministrazioni pubbliche centrali	77,8
Regioni e Province Autonome	76,2
Province	52,2
Città metropolitane	60,0
Comuni capoluogo / Comuni ≥30.000 ab	33,9
Comuni non capoluogo / Comuni <30.000 ab	12,3
Camere di commercio	71,6
Altre amministrazioni locali	45,5
Altri soggetti	77,8
Totale	19,1

Fonte: Istat, Rilevazione Eup 2018

Tavola 4.2 - Uffici di statistica che hanno realizzato attività statistica auto-diretta per motivo⁶ dell'attività e tipologia dell'ente (valori percentuali) - Anno 2017 segue

TIPOLOGIA ENTE	Iniziativa dell'Ufficio	Richiesta del vertice politico-istituzionale	Richiesta del vertice amministrativo	Richiesta di altre unità organizzative
Ministeri e Presidenza del consiglio dei ministri	85,7	64,3	71,4	85,7
Uffici di statistica Prefettura-UTG	47,1	20,6	58,8	38,2
Enti e amministrazioni pubbliche centrali	50,0	42,9	50,0	57,1
Regioni e Province Autonome	100,0	68,8	68,8	93,8
Province	68,6	22,9	51,4	45,7
Città metropolitane	50,0	33,3	66,7	66,7
Comuni capoluogo/Comuni ≥30.000 ab	56,6	56,6	51,8	73,5
Comuni non capoluogo/Comuni <30.000 ab	24,4	36,6	23,1	34,4
Camere di commercio	68,3	60,3	66,7	33,3
Altre amministrazioni locali	52,0	52,0	44,0	44,0
Altri soggetti	42,9	57,1	57,1	57,1
Totale	42,5	42,5	39,5	44,6

Fonte: Istat, Rilevazione Eup 2018

⁵ Per attività "auto-diretta" si intende quella svolta né per conto dell'Istat né in ambito PSN⁶ Possibili più risposte

segue da Tavola 4.2 - Uffici di statistica che hanno realizzato attività statistica auto-diretta per motivo⁷ dell'attività e tipologia dell'ente (valori percentuali) - Anno 2017

TIPOLOGIA ENTE	Esigenze emerse da collaborazioni con altri enti/amministrazioni	Normativa comunitaria, nazionale, regionale	Psr	Richieste pervenute dai cittadini	Altro
Ministeri e Presidenza del consiglio dei ministri	64,3	57,1	14,3	42,9	-
Uffici di statistica Prefettura-UTG	20,6	20,6	-	5,9	-
Enti e amministrazioni pubbliche centrali	57,1	42,9	-	7,1	7,1
Regioni e Province Autonome	37,5	25,0	37,5	43,8	6,3
Province	40,0	22,9	20,0	25,7	-
Città metropolitane	66,7	-	16,7	16,7	16,7
Comuni capoluogo/Comuni ≥30.000 ab	34,9	10,8	7,2	51,8	4,8
Comuni non capoluogo/Comuni <30.000 ab	45,9	37,5	5,0	17,2	3,1
Camere di commercio	46,0	6,3	4,8	36,5	14,3
Altre amministrazioni locali	40,0	12,0	8,0	16,0	4,0
Altri soggetti	71,4	57,1	-	-	-
Totale	43,4	28,0	7,0	24,5	4,4

Fonte: Istat, Rilevazione Eup 2018

Tavola 4.3 - Uffici di statistica* per tipologia di documenti⁸ cui hanno collaborato e tipologia dell'ente (valori percentuali) - Anno 2017

TIPOLOGIA ENTE	Documenti strategici	Atti di programmazione generale	Relazioni al bilancio	Programma triennale per la trasparenza e l'integrità	Valutazione della performance
Ministeri e Presidenza del consiglio dei ministri	64,3	71,4	7,1	57,1	42,9
Uffici di statistica Prefettura-UTG	14,7	29,4	2,9	17,6	29,4
Enti e amministrazioni pubbliche centrali	57,1	64,3	35,7	35,7	64,3
Regioni e Province Autonome	75,0	93,8	75,0	43,8	68,8
Province	51,4	62,9	57,1	34,3	34,3
Città metropolitane	83,3	83,3	66,7	50,0	33,3
Comuni capoluogo / Comuni ≥30.000 ab	59,0	75,9	67,5	43,4	34,9
Camere di commercio	77,8	85,7	69,8	36,5	65,1
Altre amministrazioni locali	64,0	76,0	72,0	24,0	32,0
Altri soggetti	85,7	85,7	57,1	14,3	42,9
Totale	59,6	71,7	55,6	36,0	44,1

* tra gli uffici che hanno dichiarato di svolgere attività auto-diretta - solo long form.

Fonte: Istat, Rilevazione Eup 2018

⁷ Possibili più risposte⁸ Possibili più risposte

Tavola 4.4 - Uffici di statistica* che utilizzano fonti amministrative interne a scopo statistico, per tipologia dell'ente (valori percentuali) - Anno 2017

TIPOLOGIA ENTE	Utilizzo di fonti interne a scopi statistici
Ministeri e Presidenza del consiglio dei ministri	64,3
Uffici di statistica Prefettura-UTG	55,9
Enti e amministrazioni pubbliche centrali	50,0
Regioni e Province Autonome	81,3
Province	45,7
Città metropolitane	33,3
Comuni capoluogo / Comuni ≥30.000 ab	66,3
Camere di commercio	68,3
Altre amministrazioni locali	64,0
Altri soggetti	57,1
Totale	62,0

* tra gli uffici che hanno dichiarato di svolgere attività auto-diretta - solo long form

Fonte: Istat, Rilevazione Eup 2018

Tavola 4.5 - Uffici di statistica* che hanno scambiato microdati con altri enti Sistan per tipologia dell'ente (valori percentuali) - Anno 2017

TIPOLOGIA ENTE	SCAMBIO MICRODATI	
	Fornitura	Richiesta
Ministeri e Presidenza del consiglio dei ministri	43,8	68,8
Uffici di statistica Prefettura-UTG	13,7	16,8
Enti e amministrazioni pubbliche centrali	38,9	66,7
Regioni e Province Autonome	47,6	85,7
Province	16,4	14,9
Città metropolitane	-	40,0
Comuni capoluogo / Comuni ≥30.000 ab	17,1	13,9
Camere di commercio	14,8	14,8
Altre amministrazioni locali	12,7	16,4
Altri soggetti	33,3	55,6
Totale	18,1	21,2

*solo long form

Fonte: Istat, Rilevazione Eup 2018

Tavola 4.6 - Uffici di statistica* che hanno scambiato microdati con altri enti Sistan per finalità⁹ e tipo di scambio (valori percentuali) - Anno 2017

SCAMBIO MICRODATI	Per lavori inclusi nel PSN	Per finalità istituzionali	Per studi sul contesto e il territorio	Non note all'ufficio
Richiesta	29,5	59,8	62,1	1,5
Fornitura	60,2	46,0	33,6	4,4

*solo long form

Fonte: Istat, Rilevazione Eup 2018

Figura 4.1 - Difficoltà¹⁰ riscontrate dagli uffici di statistica* in occasione della richiesta di microdati ad altri enti Sistan (valori percentuali) - Anno 2017

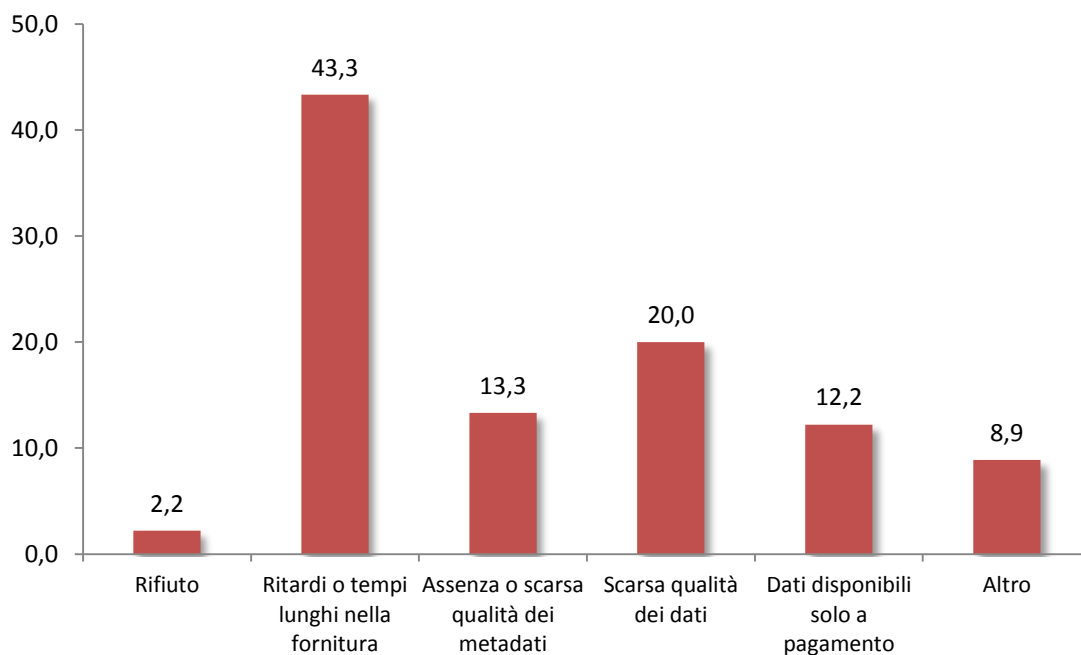

*solo long form

Fonte: Istat, Rilevazione Eup 2018

⁹ Possibili più risposte

¹⁰ Possibili più risposte

Tavola 4.7 - Uffici di statistica* che non hanno richiesto microdati ad altri enti Sistan, per motivo¹¹ della mancata richiesta e tipologia dell'ente (valori percentuali) - Anno 2017

TIPOLOGIA ENTE	Mancanza di necessità	Mancanza di risorse	Non è mai stata valutata la possibilità	Non si è a conoscenza della possibilità	Difficoltà nella richiesta	Limiti dovuti alla riservatezza	Altro
Ministeri e Presidenza del consiglio dei ministri	60,0	-	20,0	-	20,0	-	-
Uffici di statistica Prefettura-UTG	63,3	8,9	17,7	6,3	2,5	1,3	3,8
Enti e amministrazioni pubbliche centrali	83,3	-	16,7	-	-	-	-
Regioni e Province Autonome	33,3	66,7	33,3	-	-	-	-
Province	47,4	22,8	28,1	7,0	7,0	1,8	3,5
Città metropolitane	83,3	-	33,3	-	-	-	-
Comuni capoluogo / Comuni ≥30.000 ab	48,3	21,3	34,1	8,5	1,9	0,9	3,3
Camere di commercio	65,3	9,3	26,7	4,0	4,0	2,7	6,7
Altre amministrazioni locali	56,5	21,7	37,0	4,3	2,2	2,2	2,2
Altri soggetti	75,0	-	25,0	-	-	-	25,0
Totale	55,1	17,1	29,5	6,5	3,0	1,4	3,9

*solo long form

Fonte: Istat, Rilevazione Eup 2018

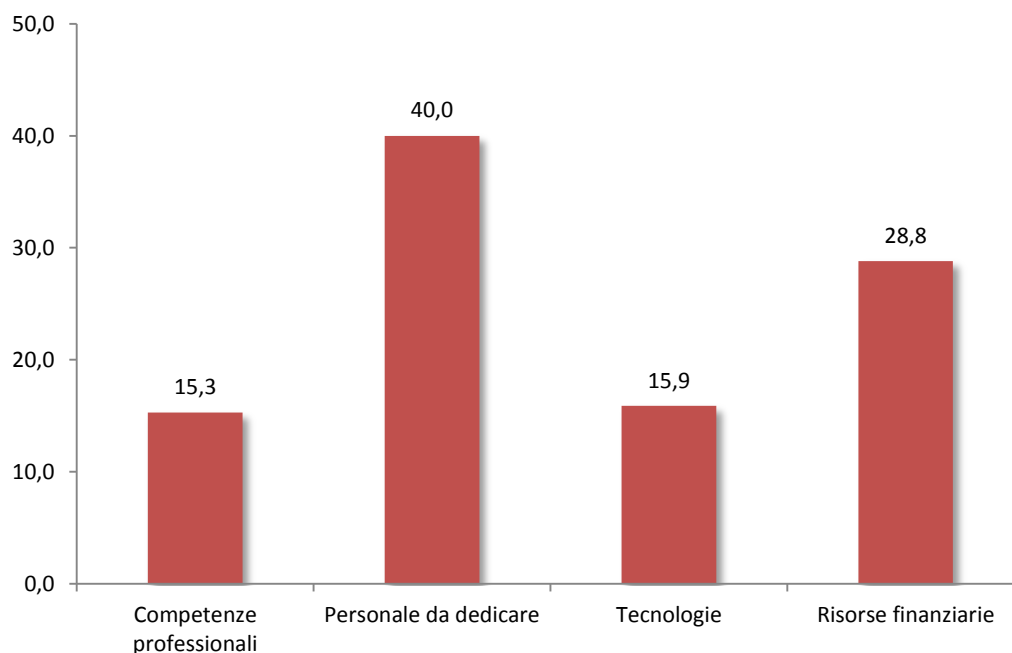
Figura 4.2 - Carenza di risorse¹² segnalata dagli uffici di statistica* come causa della mancata richiesta di microdati ad altri enti Sistan (valori percentuali) - Anno 2017

*solo long form

Fonte: Istat, Rilevazione Eup 2018

¹¹ Possibili più risposte¹² Possibili più risposte

SEZIONE 5: utilizzo e diffusione dell'informazione statistica

Tavola 5.1 - Uffici di statistica che diffondono le informazioni statistiche prodotte dall'ufficio stesso e/o da altri uffici dell'amministrazione (valori percentuali) - Anno 2017

TIPOLOGIA ENTE	Uffici di statistica
Ministeri e Presidenza del consiglio dei ministri	87,5
Uffici di statistica Prefettura-UTG	34,7
Enti e amministrazioni pubbliche centrali	77,8
Regioni e Province Autonome	90,5
Province	61,2
Città metropolitane	80,0
Comuni capoluogo / Comuni ≥30.000 ab	52,7
Comuni non capoluogo / Comuni <30.000 ab	18,6
Camere di commercio	93,2
Altre amministrazioni locali	45,5
Altri soggetti	77,8
Totale	26,5

Fonte: Istat, Rilevazione Eup 2018

Figura 5.2 – Modalità di diffusione¹³ delle informazioni statistiche prodotte dagli uffici di statistica o da altri uffici dell'amministrazione (valori percentuali) – Anno 2017

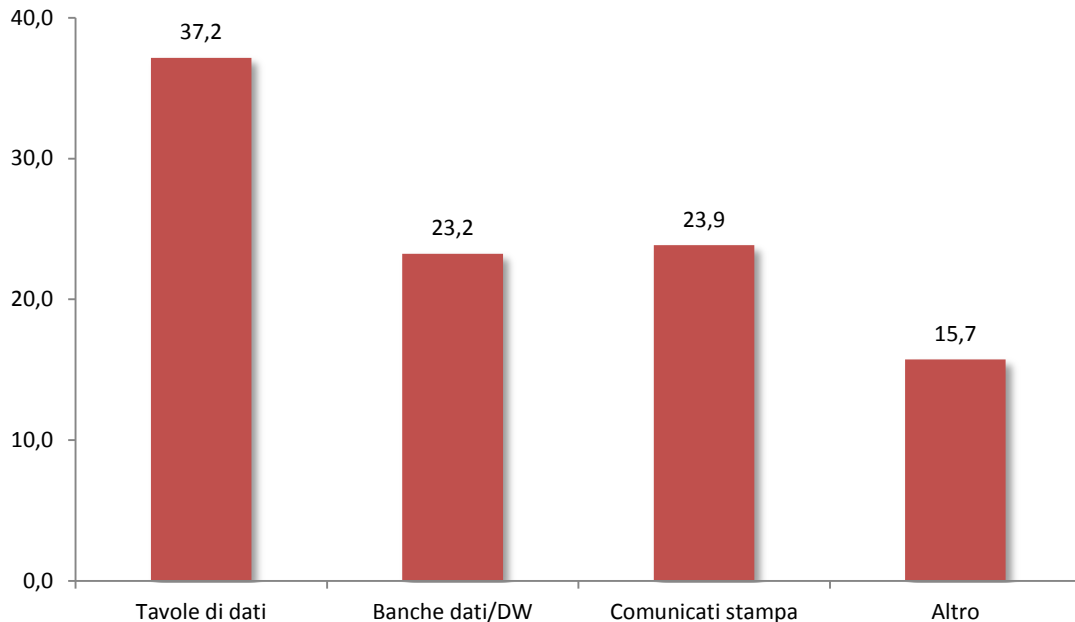

Fonte: Istat, Rilevazione Eup 2018

¹³ Possibili più risposte

Tavola 5.2 - Informazioni rese disponibili dagli uffici di statistica che diffondono informazioni statistiche (valori percentuali) - Anno 2017

INFORMAZIONI	Sempre	Talvolta	Raramente	Mai	Non applicabile	Totale
Unità di analisi	16,3	13,1	11,5	26,9	32,2	100,0
Variabili	14,2	13,5	12,1	28,1	32,2	100,0
Classificazioni	15,7	15,5	12,2	26,2	30,4	100,0
Questionari e modelli di rilevazione	15,3	21,2	13,5	22,1	27,9	100,0
Metodologie, concetti, terminologie	13,2	18,7	12,6	27,0	28,3	100,0
Fonti informative	28,9	15,4	11,9	20,1	23,6	100,0
Procedure utilizzate	10,5	15,7	13,9	28,7	31,1	100,0

Fonte: Istat, Rilevazione Eup 2018

Tavola 5.3 - Uffici di statistica* per canali di diffusione¹⁴ dei dati statistici e tipologia istituzionale (valori percentuali) - Anno 2017

TIPOLOGIA ENTE	Sito web dedicato	Pagina dedicata nel sito web	Pagina dedicata ad open data	Home page del sito web	Supporti informativi	Pubblicazioni cartacee	Altro
Ministeri e Presidenza del consiglio dei ministri	28,6	71,4	57,1	85,7	35,7	42,9	14,3
Uffici di statistica Prefettura-UTG	3,0	45,5	9,1	69,7	30,3	36,4	9,1
Enti e amministrazioni pubbliche centrali	21,4	57,1	35,7	64,3	42,9	64,3	42,9
Regioni e Province Autonome	52,6	63,2	63,2	63,2	26,3	47,4	21,1
Province	19,5	78,0	12,2	61,0	41,5	24,4	9,8
Città metropolitane	12,5	62,5	37,5	37,5	37,5	50,0	37,5
Comuni capoluogo / Comuni >30.000 ab	15,5	66,7	27,9	48,1	37,2	24,8	3,1
Comuni non capoluogo / Comuni < 30.000 abitanti	5,6	14,1	3,5	44,7	42,7	40,2	5,2
Camere di commercio	15,9	87,8	12,2	82,9	40,2	34,1	17,1
Altre amministrazioni locali	16,0	64,0	16,0	84,0	36,0	28,0	24,0
Altri soggetti	-	57,1	14,3	42,9	71,4	71,4	14,3
Totale	10,6	38,4	12,2	53,1	40,6	37,0	8,4

Fonte: Istat, Rilevazione Eup 2018

14 Possibili più risposte

Tavola 5.4 - Uffici di statistica che segnalano la diffusione anche sul portale Sistan per tipologia dell'ente (valori percentuali) - Anno 2017

TIPOLOGIA ENTE	Sì	Talvolta	No	Totale
Ministeri e Presidenza del consiglio dei ministri	21,4	14,3	64,3	100,0
Uffici di statistica Prefettura-UTG	3,0	15,2	81,8	100,0
Enti e amministrazioni pubbliche centrali	7,1	28,6	64,3	100,0
Regioni e Province Autonome	26,3	52,6	21,1	100,0
Province	7,3	29,3	63,4	100,0
Città metropolitane	-	25,0	75,0	100,0
Comuni capoluogo / Comuni >30.000 ab	10,9	15,5	73,6	100,0
Comuni non capoluogo / Comuni < 30.000 abitanti	6,2	9,3	84,5	100,0
Camere di commercio	12,2	26,8	61,0	100,0
Altre amministrazioni locali	8,0	28,0	64,0	100,0
Altri soggetti	28,6	57,1	14,3	100,0
Totale	8,3	15,6	76,1	100,0

Fonte: Istat, Rilevazione Eup 2018

Tavola 5.5 - Uffici di statistica che redigono e diffondono preventivamente un calendario della diffusione per tipologia dell'ente (valori percentuali) - Anno 2017

TIPOLOGIA ENTE	Viene redatto e diffuso	Viene redatto ma non diffuso	Né redatto né diffuso	Totale
Ministeri e Presidenza del consiglio dei ministri	21,4	28,6	50,0	100,0
Uffici di statistica Prefettura-UTG	9,1	12,1	78,8	100,0
Enti e amministrazioni pubbliche centrali	14,3	28,6	57,1	100,0
Regioni e Province Autonome	15,8	31,6	52,6	100,0
Province	-	12,2	87,8	100,0
Città metropolitane	-	37,5	62,5	100,0
Comuni capoluogo / Comuni >30.000 ab	6,2	14,7	79,1	100,0
Comuni non capoluogo / Comuni < 30.000 abitanti	2,5	11,2	86,3	100,0
Camere di commercio	2,4	17,1	80,5	100,0
Altre amministrazioni locali	8,0	12,0	80,0	100,0
Altri soggetti	28,6	28,6	42,9	100,0
Totale	4,3	13,8	81,9	100,0

Fonte: Istat, Rilevazione Eup 2018

Tavola 5.6 – Ufficio di statistica che prevedono accessi privilegiati alle informazioni statistiche per tipologia dell'ente (valori percentuali) - Anno 2017

TIPOLOGIA ENTE	Uffici di statistica
Ministeri e Presidenza del consiglio dei ministri	42,9
Uffici di statistica Prefettura-UTG	3,0
Enti e amministrazioni pubbliche centrali	28,6
Regioni e Province Autonome	10,5
Province	7,3
Città metropolitane	0,0
Comuni capoluogo / Comuni ≥30.000 ab	1,6
Comuni non capoluogo / Comuni <30.000 ab	4,3

Camere di commercio	3,7
Altre amministrazioni locali	12,0
Altri soggetti	28,6
Totale	5,5

Fonte: Istat, Rilevazione Eup 2018

SEZIONE 6: programmazione statistica regionale**Tavola 6.1 - Normativa relativa alla programmazione statistica regionale e Programmi statistici regionali (Psr) approvati – Anno 2017**

ENTE	Norma che introduce il Psr	Tipo di norma	Ultimo Psr approvato
Regione Abruzzo	Si	Legge regionale	2012-2014
Regione Basilicata	No		
Regione Calabria	No		
Regione Campania	No		
Regione Emilia-Romagna	Si	Legge regionale	2017-2019
Regione Friuli Venezia Giulia	Si	Legge regionale	2018
Regione Lazio	Si	Legge regionale	2008-2010
Regione Liguria	Si	Legge regionale	2017-2019
Regione Lombardia	No		
Regione Marche	Si	Legge regionale	2015-2017
Regione Molise	No		
Regione Piemonte	Si	Legge regionale	1990
Regione Puglia	Si	Legge regionale	1990
Regione Sardegna	Si	Decreto Presidente	2018-2020
Regione Siciliana	Si	Legge regionale	2013-2014
Regione Toscana	Si	Legge regionale	2006-2008
Regione Umbria	No		
Regione Valle d'Aosta	Si	Legge regionale	2016-2018
Regione Veneto	Si	Legge regionale	2007-2009
Provincia autonoma di Bolzano	Si	Legge provinciale	2018-2020
Provincia autonoma di Trento	Si	Legge provinciale	2018-2020

Fonte: Istat, Rilevazione Eup 2018

SEZIONE 7: conoscenza ed utilizzo del portale del Sistan

Tavola 7.1 - Uffici di statistica per utilizzo del Portale Sistan - www.sistan.it e tipologia dell'ente (valori percentuali) - Anno 2017

TIPOLOGIA ENTE	Non si sono mai collegati	Si sono collegati almeno una volta	Totale
Ministeri e Presidenza del consiglio dei ministri	-	100,0	100,0
Uffici di statistica Prefettura-UTG	30,5	69,5	100,0
Enti e amministrazioni pubbliche centrali	-	100,0	100,0
Regioni e Province Autonome	-	100,0	100,0
Province	11,9	88,1	100,0
Città metropolitane	10,0	90,0	100,0
Comuni capoluogo / Comuni ≥30.000 ab	31,8	68,2	100,0
Comuni non capoluogo / Comuni < 30.000 ab	40,6	59,4	100,0
Camere di commercio	15,9	84,1	100,0
Altre amministrazioni locali	16,4	83,6	100,0
Altri soggetti	-	100,0	100,0
Totale	37,0	63,0	100,0

Fonte: Istat, Rilevazione Eup 2018

Tavola 7.2 - Uffici di statistica per motivazione del mancato collegamento al portale¹⁵ (valori percentuali) - Anno 2017

TIPOLOGIA ENTE	Non so quali informazioni sono disponibili	Non credo di trovare informazioni utili	Non credo di trovare informazioni aggiornate	Utilizzo altre fonti	Altro
Uffici di statistica Prefettura-UTG	10,3	10,3	3,4	72,4	13,8
Province	50,0	12,5	-	12,5	37,5
Comuni capoluogo / Comuni ≥30.000 ab	41,0	5,1	-	34,6	25,6
Comuni non capoluogo / Comuni < 30.000 ab	38,2	9,3	0,9	32,3	23,2
Camere di commercio	28,6	7,1	-	57,1	7,1
Altre amministrazioni locali	55,6	11,1	-	33,3	11,1
Totale	37,7	9,0	0,8	33,6	23,0

Fonte: Istat, Rilevazione Eup 2018

¹⁵ Possibili più risposte

Tavola 7.3 - Uffici di statistica per frequenza di collegamento al portale e tipologia dell'ente (valori percentuali) - Anno 2017

TIPOLOGIA ENTE	Mi sono	Circa 2-3 volte all'anno	Circa 4- 10 volte all'anno	Più o	Più volte alla settimana	Più volte in un mese	Non so/non rispondo
	collegato una sola volta			meno 1 volta al mese			
Ministeri e Presidenza del consiglio dei ministri	-	-	25,0	43,8	-	31,3	-
Uffici di statistica Prefettura-UTG	7,6	39,4	21,2	21,2	-	7,6	3,0
Enti e amministrazioni pubbliche centrali	-	11,1	33,3	27,8	-	27,8	-
Regioni e Province Autonome	4,8	9,5	4,8	38,1	9,5	33,3	-
Province	3,4	33,9	20,3	25,4	3,4	8,5	5,1
Città metropolitane	11,1	22,2	33,3	11,1	-	22,2	-
Comuni capoluogo / Comuni ≥30.000 ab	3,6	41,3	21,0	19,8	2,4	7,8	4,2
Comuni non capoluogo / Comuni < 30.000 ab	13,2	45,5	18,2	13,4	0,4	3,7	5,6
Camere di commercio	2,7	41,9	27,0	17,6	1,4	5,4	4,1
Altre amministrazioni locali	8,7	34,8	30,4	13,0	2,2	6,5	4,3
Altri soggetti	-	11,1	33,3	22,2	-	33,3	-
Totale	11,1	43,0	19,4	15,3	0,8	5,4	5,1

Fonte: Istat, Rilevazione Eup 2018

Tavola 7.4 - Uffici di statistica per aree del portale Sistan¹⁶ visitate e tipologia dell'ente (valori percentuali) - Anno 2017 segue

TIPOLOGIA ENTE	Notizie, prodotti, eventi di interesse		Pagine dedicate		
	nazionale	locale	Articoli di	Agenda	Enti Sistan
			approfondimento	Sistan	centrali
Ministeri e Presidenza del consiglio dei ministri	43,8	6,3	12,5	37,5	43,8
Uffici di statistica Prefettura-UTG	54,5	47,0	24,2	27,3	9,1
Enti e amministrazioni pubbliche centrali	44,4	-	16,7	38,9	33,3
Regioni e Province Autonome	47,6	14,3	28,6	33,3	4,8
Province	40,7	35,6	23,7	37,3	6,8
Città metropolitane	33,3	33,3	11,1	44,4	-
Comuni capoluogo / Comuni ≥30.000 ab	46,7	28,1	24,6	51,5	1,8
Comuni non capoluogo / Comuni < 30.000 ab	42,5	32,5	20,2	53,8	2,4
Camere di commercio	52,7	45,9	27,0	54,1	5,4
Altre amministrazioni locali	54,3	39,1	21,7	58,7	0,0
Altri soggetti	66,7	44,4	22,2	33,3	22,2
Totale	44,0	32,7	21,0	51,7	3,4

Fonte: Istat, Rilevazione Eup 2018

segue da Tavola 7.4 - Uffici di statistica per aree del portale Sistan visitate e tipologia dell'ente (valori percentuali) - Anno 2017

TIPOLOGIA ENTE	Pagine dedicate				
	Enti Sistan locali	Sistan Community	Organizzazione Sistan	Strumenti in rete	Altro
Ministeri e Presidenza del consiglio dei ministri	6,3	6,3	37,5	68,8	6,3
Uffici di statistica Prefettura-UTG	13,6	1,5	13,6	7,6	3,0
Enti e amministrazioni pubbliche centrali	-	-	61,1	72,2	5,6
Regioni e Province Autonome	23,8	9,5	28,6	61,9	-
Province	25,4	23,7	13,6	40,7	-

¹⁶ Possibili più risposte

Città metropolitane	44,4	22,2	22,2	11,1	-
Comuni capoluogo / Comuni ≥30.000 ab	24,0	10,2	12,6	13,2	0,6
Comuni non capoluogo / Comuni < 30.000 ab	19,1	1,3	3,9	3,0	0,3
Camere di commercio	18,9	-	10,8	12,2	1,4
Altre amministrazioni locali	23,9	6,5	13,0	6,5	2,2
Altri soggetti	-	-	22,2	55,6	-
Totale	19,4	3,0	6,9	7,5	0,6

Fonte: Istat, Rilevazione Eup 2018

Tabella 7.5 - Valutazione¹⁷ del portale del Sistan (valori assoluti) - Anno 2017

VALUTAZIONE	Voto medio	Varianza
Completezza delle informazioni	7,9	1,6
Aggiornamento delle informazioni	7,9	1,6
Semplicità di navigazione	7,7	1,9
Organizzazione di contenuti	7,7	1,6
Aspetto grafico	7,7	1,7
Utilità per condividere le conoscenze	7,7	1,8
Utilità per rafforzare l'immagine del Sistan	7,6	1,8
Portale Sistan nel complesso	7,8	1,4

Fonte: Istat, Rilevazione Eup 2018

Tabella 7.6 - Uffici di statistica per frequenza di pubblicazione dei contenuti negli ultimi 12 mesi e tipologia dell'ente (valori percentuali) - Anno 2017

TIPOLOGIA ENTE	Spesso (più di 10)	Talvolta (da 3 a 10)	Raramente (1 -2)	Mai	Totale
Ministeri e Presidenza del consiglio dei ministri	-	6,3	25,0	68,8	100,0
Uffici di statistica Prefettura-UTG	-	2,1	4,2	93,7	100,0
Enti e amministrazioni pubbliche centrali	5,6	5,6	-	88,9	100,0
Regioni e Province Autonome	9,5	9,5	19,0	61,9	100,0
Province	-	7,5	9,0	83,6	100,0
Città metropolitane	-	-	20,0	80,0	100,0
Comuni capoluogo / Comuni ≥30.000 ab	2,0	4,5	7,8	85,7	100,0
Comuni non capoluogo / Comuni < 30.000 ab	0,4	1,5	6,6	91,5	100,0
Camere di commercio	2,3	10,2	14,8	72,7	100,0
Altre amministrazioni locali	3,6	5,5	10,9	80,0	100,0
Altri soggetti	11,1	22,2	33,3	33,3	100,0
Totale	0,7	2,3	7,2	89,8	100,0

Fonte: Istat, Rilevazione Eup 2018

¹⁷ Voto minimo 1, voto massimo 10.

Tabella 7.7 - Uffici di statistica per utilizzo dell'agenda Sistan e tipologia dell'ente (valori percentuali) - Anno 2017

TIPOLOGIA ENTE	Riceve l'Agenda	Non riceve l'Agenda	Totale
	Sistan	Sistan	
Ministeri e Presidenza del consiglio dei ministri	68,8	31,3	100,0
Uffici di statistica Prefettura-UTG	49,5	50,5	100,0
Enti e amministrazioni pubbliche centrali	88,9	11,1	100,0
Regioni e Province Autonome	95,2	4,8	100,0
Province	79,1	20,9	100,0
Città metropolitane	80,0	20,0	100,0
Comuni capoluogo / Comuni ≥30.000 ab	76,7	23,3	100,0
Comuni non capoluogo / Comuni < 30.000 ab	71,5	28,5	100,0
Camere di commercio	81,8	18,2	100,0
Altre amministrazioni locali	80,0	20,0	100,0
Altri soggetti	88,9	11,1	100,0
Totale	72,2	27,8	100,0

Fonte: Istat, Rilevazione Eup 2018

Tabella 7.8 - Uffici di statistica per motivazione¹⁸ della mancata ricezione dell'agenda Sistan e tipologia dell'ente (valori percentuali) - Anno 2017

TIPOLOGIA ENTE	Non so come fare per riceverla	Non mi interessa	Preferisco consultare	Altro
			l'Agenda direttamente sul portale del Sistan	
Ministeri e Presidenza del consiglio dei ministri	-	-	60,0	40,0
Uffici di statistica Prefettura-UTG	45,8	4,2	47,9	4,2
Enti e amministrazioni pubbliche centrali	-	-	100,0	-
Regioni e Province Autonome	100,0	-	-	-
Province	7,1	21,4	57,1	14,3
Città metropolitane	50,0	-	50,0	-
Comuni capoluogo / Comuni ≥30.000 ab	50,9	10,5	38,6	7,0
Comuni non capoluogo / Comuni < 30.000 ab	42,6	19,6	31,4	8,4
Camere di commercio	37,5	6,3	50,0	6,3
Altre amministrazioni locali	45,5	9,1	45,5	-
Altri soggetti	-	-	100,0	-
Totale	42,4	17,6	34,1	8,1

Fonte: Istat, Rilevazione Eup 2018

¹⁸ Possibili più risposte

Tabella 7.9 - Valutazione Agenda Sistan (valori assoluti) per tipologia dell'ente - Anno 2017

TIPOLOGIA ENTE	Voto medio	Varianza
Ministeri e Presidenza del consiglio dei ministri	7,6	1,3
Uffici di statistica Prefettura-UTG	8,3	1,4
Enti e amministrazioni pubbliche centrali	7,8	1,0
Regioni e Province Autonome	7,8	0,9
Province	8,1	1,4
Città metropolitane	8,3	1,9
Comuni capoluogo / Comuni ≥30.000 ab	7,7	1,8
Comuni non capoluogo / Comuni < 30.000 ab	7,5	2,7
Camere di commercio	7,4	1,0
Altre amministrazioni locali	8,0	1,7
Altri soggetti	7,6	0,6
Totale	7,5	2,5

Fonte: Istat, Rilevazione Eup 2018

Tabella 7.10 - Uffici che hanno partecipato ad eventi o iniziative di cui hanno avuto notizia attraverso il portale o l'agenda del Sistan e tipologia dell'ente (valori percentuali) - Anno 2017

TIPOLOGIA ENTE	Uffici di statistica %
Ministeri e Presidenza del consiglio dei ministri	25,0
Uffici di statistica Prefettura-UTG	3,2
Enti e amministrazioni pubbliche centrali	72,2
Regioni e Province Autonome	57,1
Province	22,4
Città metropolitane	30,0
Comuni capoluogo / Comuni ≥30.000 ab	11,8
Comuni non capoluogo / Comuni < 30.000 ab	1,9
Camere di commercio	20,5
Altre amministrazioni locali	25,5
Altri soggetti	66,7
Totale	5,1

Fonte: Istat, Rilevazione Eup 2018

Tabella 7.11 - Uffici iscritti alla Community del portale del Sistan e tipologia dell'ente (valori percentuali) - Anno 2017

TIPOLOGIA ENTE	Uffici di statistica %
Ministeri e Presidenza del consiglio dei ministri	68,8
Uffici di statistica Prefettura-UTG	6,3
Enti e amministrazioni pubbliche centrali	44,4
Regioni e Province Autonome	42,9
Province	41,8
Città metropolitane	70,0
Comuni capoluogo / Comuni ≥30.000 ab	13,1
Comuni non capoluogo / Comuni < 30.000 ab	1,6
Camere di commercio	3,4
Altre amministrazioni locali	14,5
Altri soggetti	55,6

Fonte: Istat, Rilevazione Eup 2018

Tabella 7.12 - Uffici di statistica per frequenza di collegamento alla Sistan community e tipologia dell'ente (valori percentuali) - Anno 2017

TIPOLOGIA ENTE	Circa 1-2 volte all'anno	Circa 3-6 volte all'anno	Più o meno 1 volta al mese	Più volte in un mese	Più volte alla settimana	Non so/non rispondo
Ministeri e Presidenza del consiglio dei ministri	45,5	9,1	9,1	9,1	-	27,3
Uffici di statistica Prefettura-UTG	33,3	50,0	16,7	-	-	-
Enti e amministrazioni pubbliche centrali	25,0	12,5	-	12,5	-	50,0
Regioni e Province Autonome	22,2	55,6	11,1	-	-	11,1
Province	35,7	32,1	14,3	7,1	-	10,7
Città metropolitane	14,3	71,4	-	14,3	-	0,0
Comuni capoluogo / Comuni ≥30.000 ab	50,0	21,9	6,3	3,1	3,1	15,6
Comuni non capoluogo / Comuni < 30.000 ab	26,2	16,7	38,1	11,9	-	7,1
Camere di commercio	33,3	33,3	-	-	-	33,3
Altre amministrazioni locali	37,5	25,0	12,5	12,5	12,5	-
Altri soggetti	40,0	40,0	20,0	-	-	-
Totale	34,6	27,0	17,0	7,5	1,3	12,6

Fonte: Istat, Rilevazione Eup 2018

Tabella 7.13 - Valutazione¹⁹ della Sistan community (valori assoluti) - Anno 2017

VALUTAZIONE	Voto medio	Varianza
Facilità d'uso	7,5	1,9
Utilità per condividere le conoscenze	7,6	1,9
Utilità per rafforzare la rete delle relazioni istituzionali	7,5	2,3
Utilità per fornire supporto al lavoro collaborativo	7,5	2,0
Sistan Community nel complesso	7,6	1,7

Fonte: Istat, Rilevazione Eup 2018

¹⁹ Voto minimo 1, voto massimo 10.

SEZIONE 8: competenze statistiche

Tavola 8.1 - Uffici di statistica* secondo la conoscenza del Sistan e la tipologia dell'ente (valori percentuali) - Anno 2017

TIPOLOGIA ENTE	In maniera approfondita	Discreta conoscenza	In modo approssimativo	Non sono noti	Totale
Ministeri e Presidenza del consiglio dei ministri	62,5	37,5	-	-	100,0
Uffici di statistica Prefettura-UTG	2,1	63,2	31,6	3,2	100,0
Enti e amministrazioni pubbliche centrali	22,2	72,2	5,6	-	100,0
Regioni e Province Autonome	57,1	33,3	9,5	-	100,0
Province	16,4	37,3	37,3	9,0	100,0
Città metropolitane	10,0	60,0	30,0	-	100,0
Comuni capoluogo / Comuni ≥30.000 ab	8,2	45,3	40,0	6,5	100,0
Camere di commercio	13,6	58,0	28,4	-	100,0
Altre amministrazioni locali	7,3	52,7	36,4	3,6	100,0
Altri soggetti	55,6	44,4	-	-	100,0
Totale	13,0	50,0	32,7	4,3	100,0

**solo long form*

Fonte: Istat, Rilevazione Eup 2018

Tavola 8.2 - Uffici di statistica* secondo la conoscenza del Codice delle statistiche italiane e la tipologia dell'ente (valori percentuali) - Anno 2017

TIPOLOGIA ENTE	In maniera approfondita	Discreta conoscenza	In modo approssimativo	Non sono noti	Totale
Ministeri e Presidenza del consiglio dei ministri	50,0	50,0	-	-	100,0
Uffici di statistica Prefettura-UTG	5,3	48,4	38,9	7,4	100,0
Enti e amministrazioni pubbliche centrali	11,1	72,2	16,7	-	100,0
Regioni e Province Autonome	52,4	38,1	9,5	-	100,0
Province	16,4	37,3	34,3	11,9	100,0
Città metropolitane	-	60,0	40,0	-	100,0
Comuni capoluogo / Comuni ≥30.000 ab	11,8	46,9	33,9	7,3	100,0
Camere di commercio	15,9	52,3	29,5	2,3	100,0
Altre amministrazioni locali	5,5	49,1	40,0	5,5	100,0
Altri soggetti	33,3	66,7	-	-	100,0
Totale	13,8	48,1	32,1	6,1	100,0

**solo long form*

Fonte: Istat, Rilevazione Eup 2018

Tavola 8.3 - Uffici di statistica* secondo la conoscenza e l'uso di metodi e strumenti di progettazione di indagine e la tipologia dell'ente (valori percentuali) - Anno 2017

TIPOLOGIA ENTE	CONOSCENZA DI METODI E STRUMENTI DI PROGETTAZIONE DI INDAGINE			USO	
	In maniera approfondita	Discreta conoscenza	In modo appros- simativo	Non sono noti	Sono utilizzate
	Ministeri e Presidenza del consiglio dei ministri	18,8	68,8	12,5	-
Uffici di statistica Prefettura-UTG	-	29,5	44,2	26,3	47,4
Enti e amministrazioni pubbliche centrali	33,3	33,3	33,3	-	83,3
Regioni e Province Autonome	38,1	38,1	23,8	-	85,7
Province	13,4	26,9	34,3	25,4	53,7
Città metropolitane	10,0	40,0	40,0	10,0	40,0
Comuni capoluogo / Comuni ≥30.000 ab	10,6	37,1	36,3	15,9	62,9
Camere di commercio	11,4	39,8	40,9	8,0	65,9
Altre amministrazioni locali	7,3	47,3	32,7	12,7	80,0
Altri soggetti	33,3	55,6	11,1	-	77,8
Totale	11,2	37,2	36,2	15,4	62,8

*solo long form

Fonte: Istat, Rilevazione Eup 2018

Tavola 8.4 - Uffici di statistica* secondo la conoscenza e l'uso di di metodi e strumenti software per il campionamento e la tipologia dell'ente (valori percentuali) - Anno 2017

TIPOLOGIA ENTE	CONOSCENZA DI METODI E STRUMENTI SOFTWARE PER IL CAMPIONAMENTO			USO	
	In maniera approfondita	Discreta conoscenza	In modo appros- simativo	Non sono noti	Sono utilizzate
	Ministeri e Presidenza del consiglio dei ministri	6,3	56,3	31,3	6,3
Uffici di statistica Prefettura-UTG	-	15,8	29,5	54,7	22,1
Enti e amministrazioni pubbliche centrali	27,8	16,7	33,3	22,2	38,9
Regioni e Province Autonome	33,3	33,3	23,8	9,5	71,4
Province	4,5	20,9	29,9	44,8	29,9
Città metropolitane	-	30,0	40,0	30,0	10,0
Comuni capoluogo / Comuni ≥30.000 ab	6,9	32,7	33,1	27,3	49,8
Camere di commercio	5,7	21,6	55,7	17,0	36,4
Altre amministrazioni locali	3,6	36,4	29,1	30,9	60,0
Altri soggetti	11,1	44,4	44,4	-	22,2
Totale	6,6	27,9	34,9	30,6	41,5

*solo long form

Fonte: Istat, Rilevazione Eup 2018

Tavola 8.5 - Uffici di statistica* secondo la conoscenza e l'uso di metodi e tecniche per la progettazione dei questionari e la tipologia dell'ente (valori percentuali) - Anno 2017

TIPOLOGIA ENTE	CONOSCENZA DI METODI E TECNICHE PER LA PROGETTAZIONE DEI QUESTIONARI			USO	
	In maniera approfondita	Discreta conoscenza	In modo approssimativo	Non sono noti	Sono utilizzate
Ministeri e Presidenza del consiglio dei ministri	12,5	50,0	37,5	-	31,3
Uffici di statistica Prefettura-UTG	-	8,4	23,2	68,4	13,7
Enti e amministrazioni pubbliche centrali	11,1	44,4	22,2	22,2	50,0
Regioni e Province Autonome	28,6	52,4	14,3	4,8	71,4
Province	3,0	19,4	23,9	53,7	20,9
Città metropolitane	-	40,0	30,0	30,0	10,0
Comuni capoluogo / Comuni ≥30.000 ab	6,5	35,5	32,2	25,7	48,2
Camere di commercio	9,1	31,8	45,5	13,6	48,9
Altre amministrazioni locali	7,3	32,7	25,5	34,5	56,4
Altri soggetti	33,3	44,4	11,1	11,1	66,7
Totale	6,9	30,3	30,1	32,7	40,9

*solo long form

Fonte: Istat, Rilevazione Eup 2018

Tavola 8.6 - Uffici di statistica* secondo la conoscenza e l'uso di metodi e tecniche per l'integrazione delle fonti e la tipologia dell'ente (valori percentuali) - Anno 2017

TIPOLOGIA ENTE	CONOSCENZA DI METODI E TECNICHE PER L'INTEGRAZIONE DELLE FONTI			USO	
	In maniera approfondita	Discreta conoscenza	In modo approssimativo	Non sono noti	Sono utilizzate
Ministeri e Presidenza del consiglio dei ministri	18,8	62,5	18,8	-	56,3
Uffici di statistica Prefettura-UTG	-	14,7	28,4	56,8	25,3
Enti e amministrazioni pubbliche centrali	27,8	38,9	22,2	11,1	61,1
Regioni e Province Autonome	38,1	42,9	9,5	9,5	81,0
Province	7,5	20,9	35,8	35,8	46,3
Città metropolitane	-	30,0	40,0	30,0	10,0
Comuni capoluogo / Comuni ≥30.000 ab	4,1	29,4	35,1	31,4	42,9
Camere di commercio	6,8	33,0	46,6	13,6	53,4
Altre amministrazioni locali	5,5	27,3	40,0	27,3	56,4
Altri soggetti	22,2	44,4	11,1	22,2	44,4
Totale	6,7	28,4	34,3	30,6	44,9

*solo long form

Fonte: Istat, Rilevazione Eup 2018

Tavola 8.7 - Uffici di statistica* secondo la conoscenza e l'uso di nomenclature nazionali ed internazionali e la tipologia dell'ente (valori percentuali) - Anno 2017

TIPOLOGIA ENTE	CONOSCENZA DI NOMENCLATURE NAZIONALI ED INTERNAZIONALI			USO	
	In maniera approfondita	Discreta conoscenza	In modo appros- simativo	Non sono noti	Sono utilizzate
Ministeri e Presidenza del consiglio dei ministri	25,0	56,3	18,8	-	75,0
Uffici di statistica Prefettura-UTG	-	13,7	28,4	57,9	23,2
Enti e amministrazioni pubbliche centrali	33,3	50,0	5,6	11,1	77,8
Regioni e Province Autonome	38,1	42,9	14,3	4,8	95,2
Province	6,0	32,8	32,8	28,4	46,3
Città metropolitane	-	40,0	30,0	30,0	20,0
Comuni capoluogo / Comuni ≥30.000 ab	7,3	31,8	35,1	25,7	51,8
Camere di commercio	18,2	40,9	33,0	8,0	71,6
Altre amministrazioni locali	1,8	38,2	41,8	18,2	63,6
Altri soggetti	55,6	22,2	22,2	-	77,8
Totale	9,9	32,5	31,9	25,6	53,4

*solo long form

Fonte: Istat, Rilevazione Eup 2018

Tavola 8.8 - Uffici di statistica* secondo la conoscenza e l'uso di metodi e strumenti per controllo e correzione dei dati e la tipologia dell'ente (valori percentuali) - Anno 2017

TIPOLOGIA ENTE	CONOSCENZA DI METODI E STRUMENTI PER CONTROLLO E CORREZIONE DEI DATI			USO	
	In maniera approfondita	Discreta conoscenza	In modo appros- simativo	Non sono noti	Sono utilizzate
Ministeri e Presidenza del consiglio dei ministri	18,8	50,0	31,3	-	75,0
Uffici di statistica Prefettura-UTG	-	14,7	25,3	60,0	22,1
Enti e amministrazioni pubbliche centrali	22,2	44,4	27,8	5,6	77,8
Regioni e Province Autonome	38,1	42,9	9,5	9,5	85,7
Province	7,5	25,4	32,8	34,3	44,8
Città metropolitane	-	30,0	40,0	30,0	10,0
Comuni capoluogo / Comuni ≥30.000 ab	5,3	27,8	34,7	32,2	46,1
Camere di commercio	3,4	25,0	48,9	22,7	38,6
Altre amministrazioni locali	3,6	25,5	32,7	38,2	54,5
Altri soggetti	44,4	22,2	11,1	22,2	66,7
Totale	6,7	26,4	33,5	33,3	44,7

*solo long form

Fonte: Istat, Rilevazione Eup 2018

Tavola 8.9 - Uffici di statistica* secondo la conoscenza e l'uso di metodi e strumenti di monitoraggio della qualità dell'indagine e la tipologia dell'ente (valori percentuali) - Anno 2017

TIPOLOGIA ENTE	CONOSCENZA DI METODI E STRUMENTI DI CONTROLLO DELLA QUALITA'			USO	
	In maniera approfondita	Discreta conoscenza	In modo	Non sono noti	Sono utilizzate
			appros- simativo		
Ministeri e Presidenza del consiglio dei ministri	12,5	43,8	37,5	6,3	56,3
Uffici di statistica Prefettura-UTG	-	14,7	32,6	52,6	24,2
Enti e amministrazioni pubbliche centrali	11,1	44,4	22,2	22,2	44,4
Regioni e Province Autonome	42,9	38,1	9,5	9,5	81,0
Province	6,0	25,4	29,9	38,8	34,3
Città metropolitane	-	30,0	40,0	30,0	10,0
Comuni capoluogo / Comuni ≥30.000 ab	7,8	34,7	31,0	26,5	51,4
Camere di commercio	3,4	25,0	50,0	21,6	42,0
Altre amministrazioni locali	1,8	27,3	43,6	27,3	58,2
Altri soggetti	33,3	22,2	33,3	11,1	55,6
Totale	6,9	29,0	34,3	29,8	45,0

*solo long form

Fonte: Istat, Rilevazione Eup 2018

Tavola 8.10 - Uffici di statistica* secondo la conoscenza e l'uso di strumenti software a supporto dell'analisi statistica e la tipologia dell'ente (valori percentuali) - Anno 2017

TIPOLOGIA ENTE	CONOSCENZA DI STRUMENTI SOFTWARE PER L'ANALISI STATISTICA			USO	
	In maniera approfondita	Discreta conoscenza	In modo	Non sono noti	Sono utilizzate
			appros- simativo		
Ministeri e Presidenza del consiglio dei ministri	18,8	31,3	37,5	12,5	56,3
Uffici di statistica Prefettura-UTG	-	10,5	20,0	69,5	14,7
Enti e amministrazioni pubbliche centrali	27,8	44,4	22,2	5,6	66,7
Regioni e Province Autonome	57,1	28,6	9,5	4,8	85,7
Province	6,0	17,9	26,9	49,3	26,9
Città metropolitane	-	50,0	10,0	40,0	30,0
Comuni capoluogo / Comuni ≥30.000 ab	6,1	16,3	29,8	47,8	29,8
Camere di commercio	4,5	11,4	42,0	42,0	20,5
Altre amministrazioni locali	1,8	18,2	41,8	38,2	34,5
Altri soggetti	44,4	44,4	11,1	-	77,8
Totale	7,7	17,6	29,5	45,2	30,6

*solo long form

Fonte: Istat, Rilevazione Eup 2018