



Sistema statistico nazionale  
Istituto nazionale di statistica

**Piano di attuazione per l'anno 2018  
del Programma statistico nazionale 2017-2019.  
Aggiornamento 2018-2019**

**Aprile 2018**





**Sistema statistico nazionale  
Istituto Nazionale di Statistica**

**Piano di attuazione per l'anno 2018  
del Programma statistico nazionale 2017-2019.  
Aggiornamento 2018-2019**

*Per chiarimenti sul contenuto della pubblicazione rivolgersi a:*

Servizio per la pianificazione strategica

Direzione centrale per la pianificazione strategica, l'indirizzo del Sistema statistico nazionale,  
le relazioni istituzionali e gli affari internazionali

e-mail: [psn@istat.it](mailto:psn@istat.it) - [psc@istat.it](mailto:psc@istat.it)

## INDICE

<i>Executive Summary</i>	5
1. Definizione del Piano di attuazione per l'anno 2018	6
<i>Figura 1 - Lavori previsti nel Pda rispetto al Psn e al Psn corretto, anni 2011-2018 (valori percentuali e linee di tendenza)</i>	8
<i>Figura 2 - Lavori previsti per l'Istat e per gli altri soggetti nel Pda rispetto al Psn corretto, anni 2011-2018 (valori percentuali)</i>	8
2. Principali caratteristiche dei lavori previsti	9
<i>Figura 3 - Lavori previsti nei Pda 2014 - 2018 per tipologia di lavoro</i>	9
<i>Figura 4 - Lavori previsti nel Pda 2018 per priorità indicate dal Comstat</i>	11
3. Tavole ed elenchi	13
<i>Tavola 1 - Lavori programmati nel Psn, previsti nel Pda, realizzati nello Sda per titolare del lavoro. Trienni di programmazione 2011-2013 e 2014-2016 (prima, seconda e terza annualità) e 2017-2019 (prima e seconda annualità). Valori assoluti e percentuali</i>	13
<i>Tavola 2 - Lavori presenti nel Psn 2017-2019. Aggiornamento 2018-2019 e non riproposti nel Pda 2018 per motivo della mancata riproposizione, tipologia e categoria di soggetto titolare</i>	14
<i>Tavola 3 - Motivazioni della mancata effettuazione dei lavori presenti nel Psn 2017-2019. Aggiornamento 2018-2019 e non riproposti nel Pda 2018 per tipologia e categoria di soggetto titolare</i>	14
<i>Tavola 4 - Lavori previsti per il 2018 e Piano di attuazione per l'anno 2018, secondo la tipologia del lavoro e il soggetto titolare</i>	15
<i>Tavola 5 - Piano di attuazione per l'anno 2018. Lavori da realizzare per tipologia, categoria di soggetto titolare e area tematica di interesse</i>	17
<i>Tavola 6 - Lavori previsti nel Pda 2018 per categoria di soggetto titolare, tipologia di lavoro e priorità indicate dal Comstat</i>	18
<i>Tavola 7 - Lavori previsti nel Pda 2018 per origine e tipologia di lavoro</i>	19
<i>Tavola 8 - Studi progettuali previsti nel Pda 2018 per finalità del lavoro e categoria di soggetto titolare</i>	19
<i>Tavola 9 - Statistiche da indagine, Statistiche da fonti amministrative organizzate e Statistiche derivate previste nel Pda 2018 per categoria di soggetto titolare e minimo livello territoriale di riferimento dei dati divulgati</i>	20
<i>Tavola 10 - Piano di attuazione per l'anno 2018. Lavori presenti per la prima volta nel 2018 per tipologia, categoria di soggetto titolare e area tematica di interesse</i>	21
<i>Elenco dei lavori previsti nel Piano di attuazione per l'anno 2018 per area tematica</i>	22
<i>Elenco dei lavori originariamente previsti per l'anno 2018 e non riproposti, per motivo della mancata riproposizione</i>	63



## Executive Summary

Il processo di programmazione e monitoraggio della produzione della statistica ufficiale all'interno del Sistema statistico nazionale si articola in tre diverse fasi, a cui corrispondono altrettanti distinti atti ufficiali: il Programma statistico nazionale<sup>1</sup>, il Piano di attuazione (Pda)<sup>2</sup> e lo Stato di attuazione (Sda)<sup>3</sup>.

Nel Pda del 2018<sup>4</sup> sono riportati i lavori la cui effettuazione è prevista per il secondo anno del triennio di programmazione 2017-2019,<sup>5</sup> al netto dei lavori non riproposti o confluiti in altri progetti.

È infatti confermata la realizzazione di 780 lavori statistici, di cui 299 dell'Istat e 481 di altri Enti del Sistan: si tratta del 94% dei lavori originariamente previsti nel *Psn 2017-2019. Aggiornamento 2018-2019*.

Sono complessivamente 53, oltre l'Istat, i soggetti del Sistema che hanno lavori nel Pda 2018.

I lavori non confermati nel Piano di attuazione sono 50: per 11 di essi è stata dichiarata la confluenza in altre iniziative (22% del totale dei lavori non confermati); di questi, il 63,7% è a titolarità dell'Istat (7 lavori) e il 36,3% di altri Enti (4 lavori).

I lavori non riproposti per altre motivazioni sono 39 (78% del totale dei lavori non confermati): 13 di titolarità dell'Istat e 26 di altri Enti Sistan.

Relativamente alle tipologie di lavori confermati con il Piano di attuazione 2018, si prevede la realizzazione di 297 statistiche da indagine (38% del totale), 246 statistiche da fonti amministrative organizzate (31,6%), 133 statistiche derivate o rielaborazioni (17,1%), 70 studi progettuali (9%) e 34 sistemi informativi statistici (4,3%).

Nei lavori confermati nel Pda 2018 le modalità più frequentemente indicate come origine dell'attività sono la *normativa nazionale* e l'*atto programmatico formale del soggetto titolare* del processo, che hanno un impatto rilevante sull'attività statistica degli altri soggetti Sistan, e la *regolamentazione comunitaria*, che costituisce l'input principale dell'attività dell'Istat.

Nelle pagine che seguono sono riportate:

- alcune informazioni sui lavori per i quali non viene confermata l'esecuzione nel 2018 (§ 1);

---

<sup>1</sup> Il Psn contiene i lavori che l'Istat e gli altri Enti del Sistema prevedono di svolgere nel triennio di riferimento e viene deliberato dal Comstat. La programmazione si sviluppa su base triennale con aggiornamenti annuali. Il Psn è predisposto al tempo t-2 rispetto all'anno di programmazione cui fa riferimento (art. 13, d.lgs. n. 322/1989).

<sup>2</sup> Il Pda, alla fine dell'anno precedente a quello di riferimento, cioè al tempo t-1, definisce il piano annuale di svolgimento dei lavori previsti nel Psn e contiene informazioni sui lavori che saranno realizzati, rinviati, soppressi o che confluiranno in altro lavoro. Le informazioni necessarie alla sua redazione sono acquisite annualmente presso i titolari dei lavori mediante l'applicativo *Psn online*. Tali informazioni sono oggetto di verifica e validazione nei mesi seguenti, per essere elaborate in forma di piano nel mese di aprile ai fini della presentazione al Consiglio (art. 22, comma 2, d.lgs. n. 322/1989), che ne prende visione nell'ambito della deliberazione del piano delle attività dell'Istat.

<sup>3</sup> Lo Sda dà conto dei lavori realizzati e non realizzati rispetto a quanto previsto nel Psn e nel Pda. Viene predisposto annualmente utilizzando le informazioni che sono raccolte presso gli Enti nel corso della primavera dell'anno t+1 rispetto a quello di riferimento ed è rilasciato alla fine di maggio, essendo parte costitutiva degli atti che l'Istat deve predisporre ai fini della Relazione che il Presidente del Consiglio dei Ministri presenta al Parlamento entro il 31 maggio di ogni anno (art. 24, d.lgs. n. 322/1989).

<sup>4</sup> Ai sensi dell'art. 22, comma 2, d.lgs. n. 322/1989 il Consiglio dell'Istituto delibera il piano generale delle attività dell'Istat nel quale deve essere inserito, come atto separato, il Piano annuale di attuazione (Pda) del Programma statistico nazionale.

<sup>5</sup> Il *Psn 2017-2019. Aggiornamento 2018-2019* non ha ancora concluso l'iter di approvazione formale. Al momento in cui si scrive è in vigore il Psn 2017-2019 (Supplemento ordinario n. 12 alla Gazzetta Ufficiale - serie generale - n. 66 del 20 marzo 2018).

- alcune informazioni sulle principali caratteristiche dei lavori di cui è prevista l'attuazione nell'anno 2018 da parte dei soggetti titolari (§ 2);
- l'elenco dei lavori da realizzare, per ciascuna area tematica di interesse, ripartiti per soggetto titolare e tipologia; tale elenco costituisce il piano tematico di attuazione del Psn per l'anno 2018. I lavori sono raggruppati secondo la nuova articolazione in 19 aree tematiche introdotta in occasione della predisposizione dell'aggiornamento del Psn 2017-2019 per il 2018-2019<sup>6</sup>;
- l'elenco dei lavori, originariamente previsti per l'anno 2018 nel *Psn 2017-2019. Aggiornamento 2018-2019*, non riproposti nel Pda, con l'indicazione del motivo della mancata conferma;
- tavole che illustrano le principali caratteristiche dei lavori di cui è prevista l'attuazione (§ 3).

## 1. Definizione del Piano di attuazione per l'anno 2018

Per il 2018, in base al presente Piano di attuazione, è prevista la realizzazione di 780 lavori statistici, di cui 299 (93,7%) Istat e 481 (94,1%) di altri Enti; risulta quindi riconfermata l'esecuzione del 94% dei lavori originariamente previsti nel *Psn 2017-2019. Aggiornamento 2018-2019* (830 lavori, di cui 319 a titolarità dell'Istat e 511 lavori di altri Enti Sistan: v. Tavola 1, colonna 1 e colonna 4).

I lavori non riproposti sono 50, di cui però 11 sono confluiti in altri lavori Psn (Tavola 2).

A tale proposito è da sottolineare che l'indicazione di lavori che non verranno attuati nell'anno di riferimento a causa di confluenza in altro lavoro Psn è indice di uno sforzo di razionalizzazione che sarà recepito nel Psn solo nell'anno successivo, attraverso l'aggiornamento annuale della programmazione. In altre parole, il Pda si configura come uno strumento che consente di anticipare l'azione di efficientamento già in sede di concreta attuazione.

Pertanto, la non riproposizione nel Pda per confluenza di un lavoro già programmato nel Psn non va letta come una debolezza del sistema della programmazione ma, al contrario, come un punto di forza del processo di razionalizzazione continua dell'offerta di informazione statistica.

A causa dello sfasamento temporale fra i momenti di rilascio del Pda e del Psn, quest'ultimo, infatti, è in parte anticipato dal primo documento, che recepisce decisioni che si manifesteranno nel Programma statistico nazionale solo l'anno seguente.

Per tale motivo nella Tavola 1, alla colonna 1 (*lavori programmati Psn*) è affiancata la colonna 2 (*lavori programmati Psn corretto*) in cui è mostrato il numero di lavori effettivamente presenti nel Psn al netto di quelli che saranno eliminati nella programmazione successiva perché nel Pda è indicata la loro confluenza in altri lavori nel corso dell'anno di riferimento.

Quindi, con riferimento *Psn 2017-2019. Aggiornamento 2018-2019* (anno 2018), la colonna 2 riporta un numero di lavori pari a 819: è un numero, cioè, che esclude gli 11 lavori di cui nel Piano

---

<sup>6</sup> In occasione della predisposizione del *Psn 2017-2019. Aggiornamento 2018-2019* è stata adottata in via sperimentale un'articolazione del Psn in 19 aree tematiche, operativamente organizzate in "Tavoli" (17 con competenza tematica e due – *Benessere e sostenibilità* e *Indicatori e metodologie per la valutazione delle policy* – con valenza trasversale), che hanno sostituito i precedenti 11 Circoli di qualità. Contemporaneamente, sono stati individuati cinque settori, coordinati da altrettanti direttori, cui sono state ricondotte le diverse aree tematiche: *Statistiche sociali*; *Statistiche economiche*; *Statistiche territoriali e ambientali*; *Contabilità nazionale e prezzi*; *Valutazione delle politiche, benessere e analisi integrate*. L'articolazione in settori è in linea con l'organizzazione della produzione statistica che si è venuta profilando in Istat a partire dalla modernizzazione del 2016, basata principalmente sulla logica dei registri statistici, e rispetta la struttura del Dipartimento per la produzione statistica (DIPS).

L'organizzazione in settori e aree tematiche è stata formalizzata con un nuovo Statuto dei Circoli di qualità, che è stato approvato dal Comstat il 13 novembre 2017.



di attuazione 2018 viene dichiarata la confluenza in altri progetti e che, tuttavia, sono stati eliminati dal Psn solo in occasione della programmazione 2019.

Per lo stesso motivo, accanto alla colonna 4 (*% lavori previsti nel Pda rispetto al Psn*) è inserita la colonna 5 (*% lavori previsti nel Pda rispetto al Psn corretto*) in cui è presentata la quota di lavori che si intende realizzare nell'anno rispetto al Psn considerato in termini omogenei; cioè, come si è detto, al netto dei lavori che risulteranno eliminati nella programmazione successiva in quanto confluiti in altri lavori a seguito della decisione assunta con il Pda dell'anno in corso. In questo caso, la percentuale di realizzazione per il 2018 sale al 95,2% (Tavola 1, colonna 5).

Leggendo la Tavola 1 in verticale si può analizzare in parallelo la dinamica del Programma statistico nazionale e del Piano di attuazione nel corso degli ultimi anni. In particolare, se si osserva l'andamento del numero dei lavori nel triennio di programmazione 2011-2013, si nota una diminuzione del numero di lavori statistici nel passaggio dalla programmazione relativa alla prima annualità a quella della terza (diminuzione sia dei lavori programmati nel Psn sia di quelli previsti nel Pda, rispettivamente di 105 e 64 unità; colonne 1 e 3). Tali riduzioni sono determinate dalla somma di due successive contrazioni registrate nel passaggio tra la prima e la seconda annualità (-73; -8) e tra la seconda e la terza (-32; -56).

Tale andamento si ritrova anche nel triennio di programmazione 2014-2016, sebbene in questo caso le riduzioni siano inferiori a quelle registrate nel triennio precedente (nel passaggio dalla programmazione relativa alla prima annualità a quella della terza la diminuzione dei lavori nel Psn è di 16 unità e l'analoga diminuzione dei lavori del Pda è di 18 unità: v. colonne 1 e 3). Anche in questo caso tali riduzioni sono determinate dalla somma di due successive contrazioni registrate nel passaggio tra la prima e la seconda annualità (-7; -4) e tra la seconda e la terza (-9; -14).

Nel passaggio al triennio di programmazione 2017-2019, infine, si nota un'accentuata contrazione sia del numero di lavori inclusi nel Psn sia del numero di lavori confermati con il Piano di attuazione (-26; -39). La maggiore contrazione registrata nel passaggio dalla terza annualità del triennio 2014-2016 alla prima annualità del 2017-2019, rispetto alla contrazione registrata non solo tra seconda e terza annualità del triennio 2014-2016 ma anche – con riferimento al numero di lavori inclusi nel Psn – nel passaggio tra prima e seconda annualità del triennio 2017-2019 (-8), si spiega con la maggiore selezione dei progetti operata dai soggetti titolari di lavori statistici in occasione della programmazione per l'intero nuovo triennio.

L'andamento generale che si evince dalla Tavola 1 è, comunque, collegato complessivamente al processo di razionalizzazione del contenuto del Psn, che è stato posto in essere su sollecitazione del Comstat e che ha portato, negli anni, a eliminare le ridondanze, a sopprimere progetti di scarso rilievo, accorpare lavori simili o complementari. Senza dimenticare, tuttavia, che, a tale aspetto positivo si accompagna, alcune volte, come fattore all'origine della contrazione, l'insufficienza di risorse umane o finanziarie (v. Tavola 3). Si consideri, inoltre, che le riduzioni che si osservano nel triennio 2014-2016 sono inferiori a quelle del triennio precedente in quanto è stato proprio in occasione del Psn 2011-2013 che si è proceduto ad una prima, forte razionalizzazione dell'offerta d'informazione statistica.

La lettura della Tavola 1 in orizzontale fornisce un'indicazione sintetica sulla capacità di programmazione degli enti titolari. Facendo riferimento al computo rispetto al Psn corretto, per la seconda annualità del triennio 2017-2019 si evidenzia che la percentuale di attuazione prevista registra un incremento di oltre un punto percentuale sia per l'Istat che per gli altri Enti Sistan posizionandosi, rispettivamente, a 95,8% (rispetto al 94,2% del 2017) e 94,9% (contro il 93,7% del 2017). In confronto al Psn originario, invece, la percentuale di attuazione aumenta per l'Istat addirittura dall'89,5% al 93,7% mentre per gli altri Enti Sistan passa dal 92,6 del 2017 al 94,1% del 2018.

Tali percentuali sono tutte superiori, sia per l'Istat che per gli altri Enti, a quelle registrate durante tutto il triennio 2011-2013.

Le dinamiche fin qui descritte sono illustrate nella figura 1, in cui sono rappresentate le quote percentuali di prevista attuazione del Pda rispetto ai Psn delle annualità di riferimento, nelle due versioni di Psn originario e di Psn corretto, e le rispettive rette interpolanti.

**Figura 1 - Lavori previsti nel Pda rispetto al Psn e al Psn corretto, anni 2011-2018 (valori percentuali e linee di tendenza)**

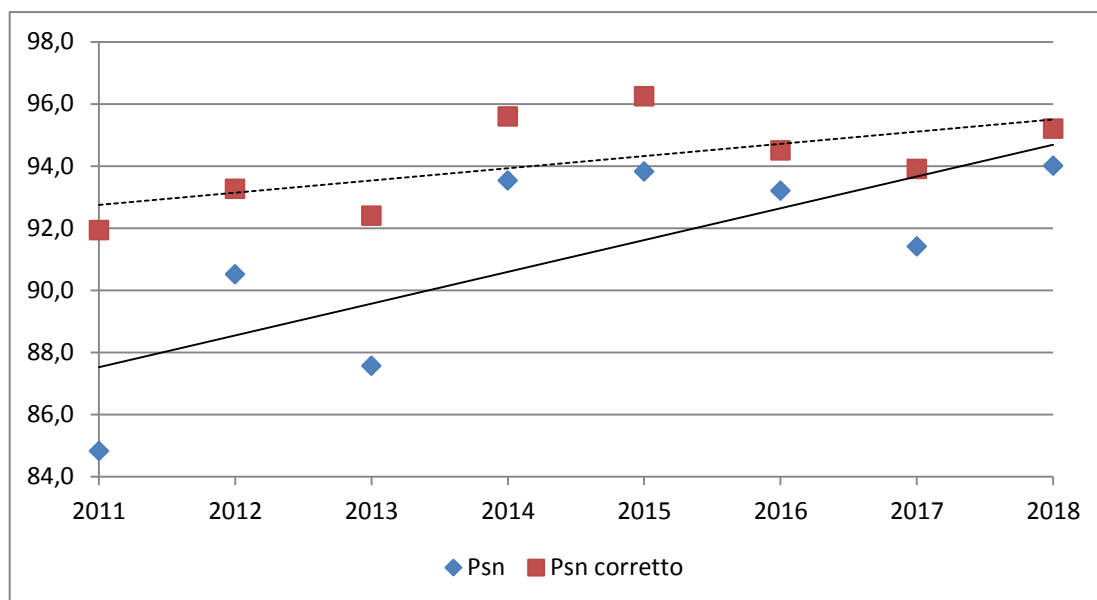

Nella figura 2 gli andamenti nel tempo delle percentuali di prevista attuazione rispetto al Psn corretto sono esposti distintamente per l'Istat e per gli altri soggetti del Sistan.

**Figura 2 - Lavori previsti per l'Istat e per gli altri soggetti nel Pda rispetto al Psn corretto, anni 2011-2018 (valori percentuali)**

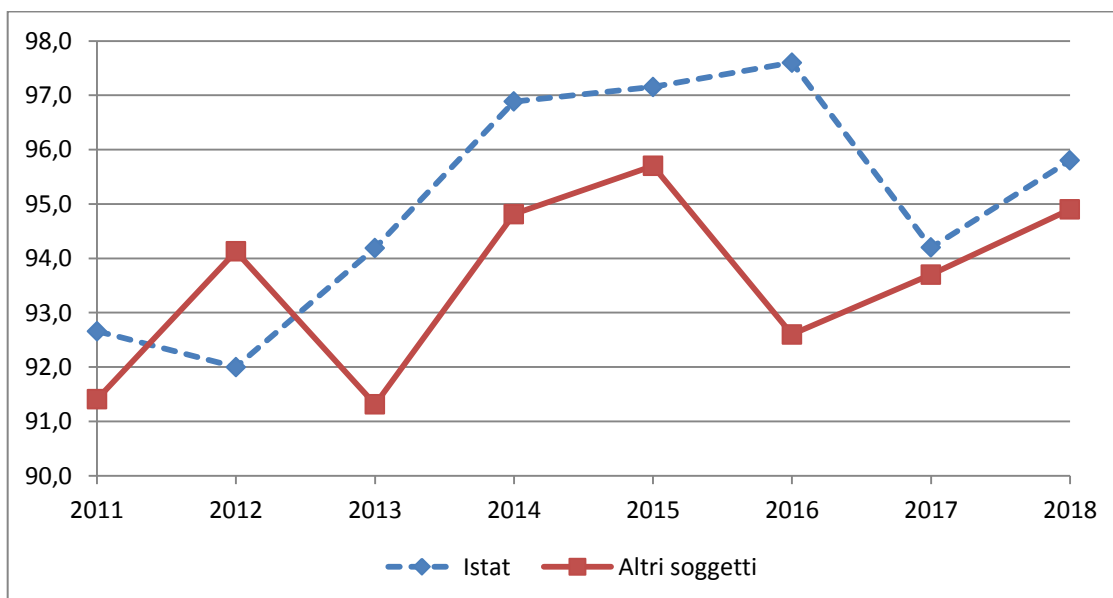

Dall'analisi delle tavole 2 e 3 si evince che i lavori previsti per il secondo anno del triennio di programmazione 2017-2019 e successivamente non confermati, come già anticipato, sono 50: i lavori confluiti in altro progetto al fine di ottimizzare i processi di produzione ed elaborazione delle informazioni sono 11 (22 % del totale dei lavori non confermati); di questi, il 63,7% è a titolarità dell'Istat (7 lavori) e il 36,3% di altri Enti (4 lavori).

I lavori non riproposti sono 39 (78% del totale dei lavori non confermati): 13 di titolarità dell'Istat e 26 di altri Enti Sistan. I lavori non riproposti sono più numerosi tra gli studi progettuali (Stu) sia per l'Istat che per gli altri Enti.

È soprattutto la riprogettazione del lavoro e/o la ridefinizione delle fasi ad avere determinato la non riproposizione dei lavori degli altri Enti Sistan. È invece la rideterminazione delle priorità strategiche la ragione prevalente della mancata riproposizione dei lavori di titolarità dell'Istat.

Nel paragrafo 3 è riportato l'elenco dei lavori non riproposti nel Pda con il dettaglio delle motivazioni della mancata previsione della loro attuazione.

## 2. Principali caratteristiche dei lavori previsti

Relativamente alle tipologie di lavori presenti nel Piano di attuazione 2018 (Tavola 4), si prevede la realizzazione di 297 statistiche da indagine (38% del totale), 246 statistiche da fonti amministrative organizzate (31,6%), 133 statistiche derivate o rielaborazioni (17,1%), 70 studi progettuali (9%) e 34 sistemi informativi statistici (4,3%).

Nella figura 3 che segue sono riportati i lavori per tipologia negli ultimi cinque anni di riferimento del Pda. Il dato maggiormente evidente è che prosegue anche nel 2018 la tendenza all'aumento del numero delle statistiche da fonti amministrative organizzate (dal 26,6% del 2016 al 29,9% del 2017 fino al 31,5% del 2018), così come prosegue la tendenza alla riduzione del numero delle statistiche derivate (dal 20% del 2016 al 18,4% del 2017 al 17% del 2018). Queste variazioni sono da attribuire non solo ad una redistribuzione dei lavori tra statistiche da fonti amministrative organizzate e statistiche derivate operata nel 2017 attraverso il nuovo applicativo Psn online (che ha consentito, in sede di compilazione delle schede identificative, una più corretta classificazione dei lavori statistici); sono da attribuire, infatti, soprattutto ad un sempre maggiore utilizzo degli archivi amministrativi nella produzione della statistica ufficiale.

Il numero delle statistiche da indagine e degli studi progettuali registra solo lievi variazioni mentre quello dei sistemi informativi statistici appare sostanzialmente stabile.

**Figura 3 - Lavori previsti nei Pda 2014 - 2018 per tipologia di lavoro**

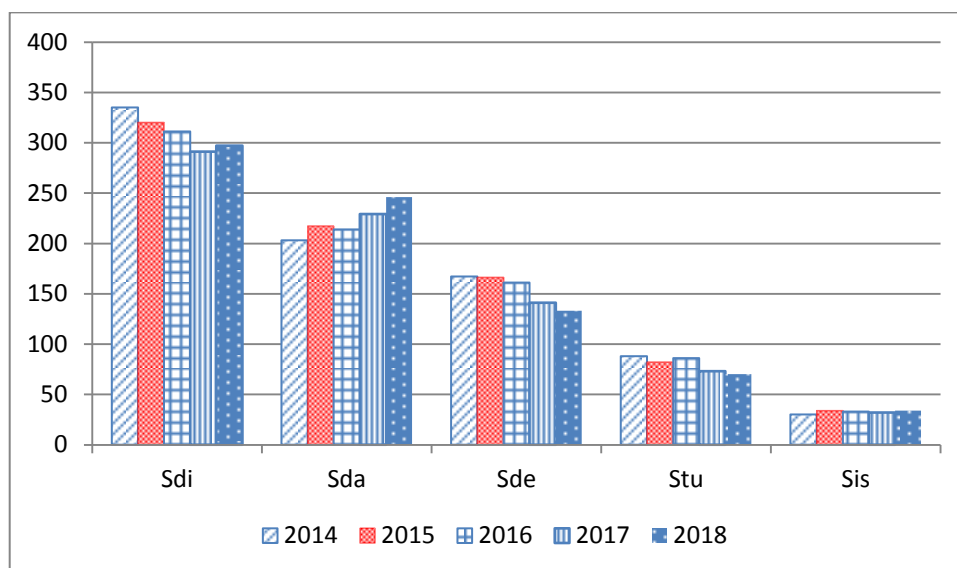

I soggetti del Sistema che hanno lavori nel Piano 2018 sono 53<sup>7</sup>, oltre l'Istat.

In particolare (Tavola 4):

- 13 amministrazioni centrali;
- 14 enti e amministrazioni pubbliche centrali: Aci, Agenzia delle dogane e dei monopoli, Cnel, Coni, Crea, Enea, Ice, Inail, Inapp, Inps, Ismea, Ispra, Iss, Unioncamere;
- 10 regioni: Emilia-Romagna, Lazio, Liguria, Eupolis Lombardia, Marche, Piemonte, Puglia, Regione Siciliana, Toscana, Veneto;
- 2 province autonome: Bolzano e Trento;
- 3 province: Belluno, Pesaro e Urbino, Rovigo;
- 1 città metropolitana: Bologna;
- 4 comuni: Firenze, Milano, Napoli, Roma Capitale;
- 6 altri soggetti: Anpal Servizi s.p.a., Ferrovie dello Stato s.p.a., Fondazione Enasarco, Fondazione Istituto Guglielmo Tagliacarne, Gestore servizi energetici, Terna s.p.a.

Nella Tavola 5 è illustrata la distribuzione dei lavori per area tematica di produzione statistica. Il maggior numero di lavori previsti è nell'area *Salute, sanità e assistenza sociale* (114 lavori, pari al 14,7% del totale), seguito da *Lavoro e sistemi dei trasferimenti monetari, previdenziali e assistenziali* (86 lavori, pari all'11% del totale) e da *Conti nazionali e territoriali* (79 lavori, pari al 10,1% del totale). Il minor numero di lavori si registra invece nelle aree degli indicatori congiunturali dei servizi non finanziari, del commercio e delle costruzioni.

### *Le priorità del Comstat*

Nei lavori inclusi nel Piano d'attuazione 2018 sono indicate complessivamente 392 priorità del Comstat (Tavola 6).

La priorità *Sviluppo e impianto dei registri statistici derivanti da fonti amministrative e da indagini, prevedendo un sistema opportunamente integrato di quattro registri base (individui e famiglie; unità economiche; unità geografiche territoriali; attività) e dei relativi registri satellite* ricorre in 91 lavori; la priorità *Sviluppo del sistema dei censimenti permanenti mediante l'integrazione delle fonti amministrative con i dati derivanti dalle indagini dirette sociali ed economiche* ricorre in 41 lavori; il *miglioramento delle basi informative a supporto del funzionamento delle autonomie locali, della stima dei fabbisogni e dei costi standard e del sistema di governance multilivello di cui al Titolo V della Costituzione* è una priorità indicata in 61 lavori mentre, complessivamente, la realizzazione o sviluppo di sistemi informativi integrati di dati e indicatori sui diversi argomenti evidenziati dal Comstat ricorre 199 volte.

La figura 4 dà evidenza grafica dei gruppi di lavori definiti in base alla diretta rispondenza alle priorità indicate dal Comstat.

---

<sup>7</sup> I soggetti del Sistan titolari di lavori nel *Psn 2017-2019. Aggiornamento 2018-2019* erano 54, oltre l'Istat: sono scesi a 53 nel Pda perché il Cnr, titolare di un solo lavoro nel Psn (un sistema informativo statistico), non ne ha confermato l'esecuzione nel Piano d'attuazione 2018.

**Figura 4 - Lavori previsti\* nel Pda 2018 per priorità indicate dal Comstat**

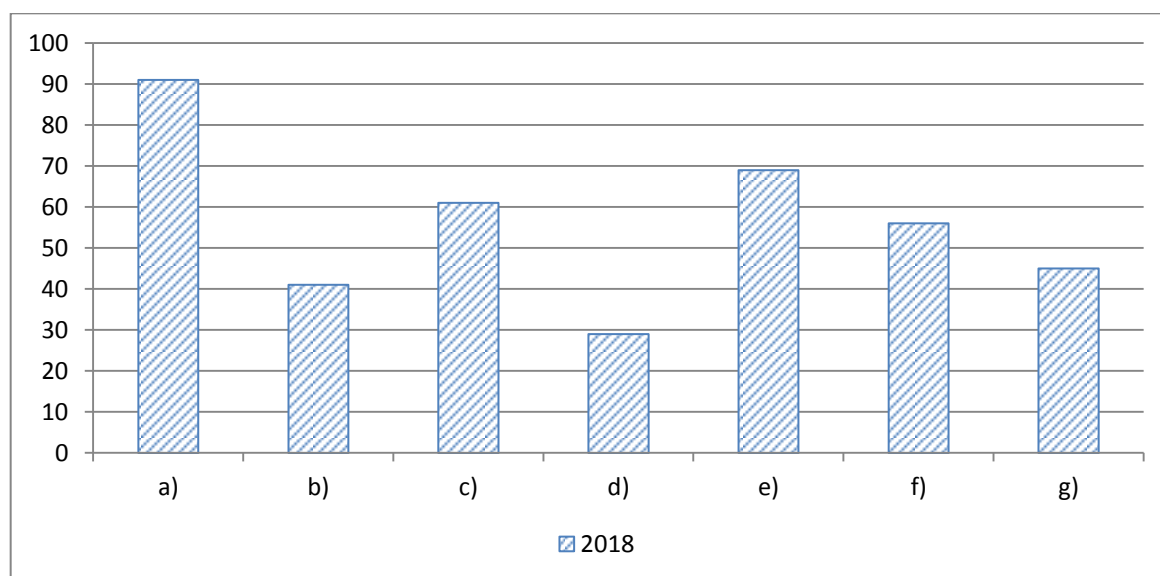

\* Solo lavori con indicazione di priorità Comstat

- a) Sviluppo e impianto dei registri statistici derivanti da fonti amministrative e da indagini, prevedendo un sistema opportunamente integrato di quattro registri base (individui e famiglie; unità economiche; unità geografiche territoriali; attività) e dei relativi registri satellite;
- b) Sviluppo del sistema dei censimenti permanenti mediante l'integrazione delle fonti amministrative con i dati derivanti dalle indagini dirette sociali ed economiche;
- c) Miglioramento delle basi informative a supporto del funzionamento delle autonomie locali, della stima dei fabbisogni e dei costi standard e del sistema di governance multilivello di cui al Titolo V della Costituzione, nonché sviluppo di registri statistici attraverso la cooperazione fra le amministrazioni titolari, in particolare centrali, per la misurazione delle performance delle amministrazioni pubbliche e loro controllate;
- d) Sviluppo di registri statistici integrati sul mercato del lavoro e sulla formazione professionale, anche attraverso l'implementazione di progetti per l'analisi e il monitoraggio dei processi di transizione scuola-lavoro, fondati sull'uso delle fonti amministrative gestite da soggetti Sistan, valorizzandone la qualità nell'ottica della loro integrazione;
- e) Implementazione o ulteriore sviluppo di sistemi informativi integrati di dati e indicatori su stato e dinamica della popolazione (con particolare riferimento alla componente migratoria), salute e benessere;
- f) Implementazione o ulteriore sviluppo di sistemi informativi integrati di dati e indicatori su ambiente, territorio, agricoltura e green economy, patrimonio immobiliare e infrastrutture urbane e territoriali, (con attenzione allo sviluppo di piattaforme e sistemi informativi georeferenziati);
- g) Implementazione o ulteriore sviluppo di sistemi informativi integrati di dati e indicatori su competitività e sostenibilità economica e sociale, innovazione tecnologica e ricerca; monitoraggio dell'impatto dell'impiego dei fondi comunitari e in genere delle politiche pubbliche.

### **Finalizzazione degli studi progettuali**

La definizione di studio progettuale prevede che l'attività di studio e di analisi sia finalizzata a un nuovo impianto o alla ristrutturazione o miglioramento di lavori già in essere; allo sviluppo di nuove metodologie di supporto alla produzione e alla diffusione; allo sviluppo di strumenti informatici generalizzati di supporto alla produzione e alla diffusione e, infine, alla predisposizione di nomenclature, classificazioni e metadati.

Per l'Istat, anche nel 2018, gli studi progettuali si configurano come strumento utile soprattutto per lo sviluppo di nuove metodologie ma anche per la predisposizione di nomenclature, classificazioni, metadati e per l'impianto di statistiche derivate. Gli altri Enti del Sistema ricorrono all'utilizzo di

studi principalmente nella fase di impianto di nuovi lavori, in particolare di statistiche derivate e statistiche da indagine (Tavola 8).

### *Minimo livello territoriale di riferimento dei dati disponibili*

Per 539 lavori (l'83% dei processi di produzione) il livello territoriale minimo di riferimento dei dati è costituito dalle tradizionali ripartizioni territoriali di base (Tavola 9). I restanti 110 lavori rendono disponibili anche dati riferibili a ripartizioni territoriali più specifiche o circoscritte (sovra-comunali e sub-comunali), a punti di rilevamento o ad altri riferimenti geografici.

Nell'ambito dei 539 lavori che vengono diffusi a livello di ripartizioni di base, il 16,3% prevede la diffusione dei dati a livello comunale.

### *Lavori di nuovo inserimento nel Psn 2017-2019. Aggiornamento 2018-2019*

Relativamente ai lavori inseriti per la prima volta nel Psn 2017-2019. Aggiornamento 2018-2019 (73 lavori), 64 sono stati confermati nel Pda (38 a titolarità Istat e 26 a titolarità di altri Enti del Sistema) (Tavola 10).

La maggiore incidenza dei nuovi lavori si riscontra nelle aree *Conti nazionali e territoriali* (17 nuovi lavori statistici, pari al 26,6%), e *Popolazione e famiglia; condizioni di vita e partecipazione sociale* (10 nuovi lavori statistici, pari al 15,1%).

Anche nel 2018 sono gli studi progettuali la tipologia più ricorrente tra i nuovi lavori confermati nel Piano di attuazione (18 lavori, pari al 28,1%).

### 3. Tavole ed elenchi

**Tavola 1 - Lavori programmati nel Psn, previsti nel Pda, realizzati nello Sda per titolare del lavoro. Trienni di programmazione 2011-2013 e 2014-2016 (prima, seconda e terza annualità) e 2017-2019 (prima e seconda annualità). Valori assoluti e percentuali**

TITOLARE	Lavori statistici								
	Programmati Psn	Programmati Psn corretto	Previsti Pda	% lavori previsti in Pda rispetto al Psn	% lavori previsti in Pda rispetto al Psn corretto	Realizzati Sda	% realizzazione rispetto al Psn	% realizzazione rispetto al Psn corretto	% realizzazione rispetto al Pda
	(1)	(2)	(3)	(4 = 3/1*100)	(5 = 3/2*100)	(6)	(7 = 6/1*100)	(8 = 6/2*100)	(9 = 6/3*100)
<b>Psn 2011-2013 (prima annualità)</b>									
Istat	433	395	366	84,5	92,7	355	82,0	89,9	97,0
Altri enti del Sistan	588	547	500	85,0	91,4	495	84,2	90,5	99,0
<b>Totale</b>	<b>1.021</b>	<b>942</b>	<b>866</b>	<b>84,8</b>	<b>91,9</b>	<b>850</b>	<b>83,3</b>	<b>90,2</b>	<b>98,2</b>
<b>Psn 2011-2013. Agg. 2012-2013 (seconda annualità)</b>									
Istat	390	375	345	88,5	92,0	321	82,3	85,6	93,0
Altri enti del Sistan	558	545	513	91,9	94,1	473	84,8	86,8	93,2
<b>Totale</b>	<b>948</b>	<b>920</b>	<b>858</b>	<b>90,5</b>	<b>93,3</b>	<b>794</b>	<b>83,8</b>	<b>86,3</b>	<b>92,5</b>
<b>Psn 2011-2013. Agg. 2013 (terza annualità)</b>									
Istat	362	327	308	85,1	94,2	295	81,5	90,2	95,8
Altri enti del Sistan	554	541	494	89,2	91,3	459	82,9	84,8	92,9
<b>Totale</b>	<b>916</b>	<b>868</b>	<b>802</b>	<b>87,6</b>	<b>92,4</b>	<b>754</b>	<b>82,3</b>	<b>86,9</b>	<b>94,0</b>
<b>Psn 2014-2016 (prima annualità)</b>									
Istat	332	321	311	93,7	96,9	295	88,9	91,9	94,9
Altri enti del Sistan	548	540	512	93,4	94,8	454	82,8	84,1	88,7
<b>Totale</b>	<b>880</b>	<b>861</b>	<b>823</b>	<b>93,5</b>	<b>95,6</b>	<b>749</b>	<b>85,1</b>	<b>87,0</b>	<b>91,0</b>
<b>Psn 2014-2016. Agg. 2015-2016 (seconda annualità)</b>									
Istat	334	316	307	91,9	97,2	304	91,0	96,2	99,0
Altri enti del Sistan	539	535	512	95,0	95,7	465	86,3	86,9	90,8
<b>Totale</b>	<b>873</b>	<b>851</b>	<b>819</b>	<b>93,8</b>	<b>96,2</b>	<b>769</b>	<b>88,1</b>	<b>90,4</b>	<b>93,9</b>
<b>Psn 2014-2016. Agg. 2016 (terza annualità)</b>									
Istat	333	328	320	96,1	97,6	299	89,8	91,2	93,4
Altri enti del Sistan	531	524	485	91,3	92,6	449	84,6	85,7	92,6
<b>Totale</b>	<b>864</b>	<b>852</b>	<b>805</b>	<b>93,2</b>	<b>94,5</b>	<b>748</b>	<b>86,6</b>	<b>87,8</b>	<b>92,9</b>
<b>Psn 2017-2019 (prima annualità)</b>									
Istat	325	309	291	89,5	94,2				
Altri enti del Sistan	513	507	475	92,6	93,7	<i>dati non disponibili prima di maggio 2018</i>			
<b>Totale</b>	<b>838</b>	<b>816</b>	<b>766</b>	<b>91,4</b>	<b>93,9</b>				
<b>Psn 2017-2019. Agg. 2018-2019 (seconda annualità)</b>									
Istat	319	312	299	93,7	95,8				
Altri enti del Sistan	511	507	481	94,1	94,9	<i>dati non disponibili prima di maggio 2019</i>			
<b>Totale</b>	<b>830</b>	<b>819</b>	<b>780</b>	<b>94,0</b>	<b>95,2</b>				

**Tavola 2 - Lavori presenti nel Psn 2017-2019. Aggiornamento 2018-2019 e non riproposti nel Pda 2018 per motivo della mancata riproposizione, tipologia e categoria di soggetto titolare**

MOTIVI DELLA MANCATA RIPROPOSIZIONE	Sdi		Sda		Sde		Stu		Sis		TOTALE		
	Istat	Altri	Istat	Altri	Istat	Altri	Istat	Altri	Istat	Altri	Istat	Altri	Tot.
Non riproposti	4	4	1	6	2	6	5	9	1	1	13	26	39
Confluiti in altri lavori	-	2	-	-	1	-	4	2	2	-	7	4	11
<b>Totale</b>	<b>4</b>	<b>6</b>	<b>1</b>	<b>6</b>	<b>3</b>	<b>6</b>	<b>9</b>	<b>11</b>	<b>3</b>	<b>1</b>	<b>20</b>	<b>30</b>	<b>50</b>

**Tavola 3 - Motivazioni della mancata effettuazione dei lavori presenti nel Psn 2017-2019. Aggiornamento 2018-2019 e non riproposti nel Pda 2018 per tipologia e categoria di soggetto titolare**

MOTIVI DELLA MANCATA RIPROPOSIZIONE	Sdi		Sda		Sde		Stu		Sis		TOTALE		
	Istat	Altri	Istat	Altri	Istat	Altri	Istat	Altri	Istat	Altri	Istat	Altri	Tot. (*)
carezza di risorse umane	-	-	-	1	-	1	2	1	-	-	2	3	5
carezza di risorse finanziarie interne	-	-	-	-	-	1	-	1	-	-	-	2	2
carezza di risorse esterne (es. fondi europei)	-	-	-	-	-	-	-	-	-	-	-	-	-
carezza di risorse tecnologiche/logistiche	-	-	-	1	-	-	-	-	-	-	-	1	1
non disponibilità dei dati di base	1	-	-	2	-	1	1	1	-	-	2	4	6
difficoltà nelle attività amministrative connesse	-	-	-	-	-	-	-	1	-	-	-	1	1
riprogettazione del lavoro e/o ridefinizione delle fasi	-	-	1	3	1	2	-	1	-	-	2	6	8
rideterminazione delle priorità strategiche dell'ente o dell'ufficio	1	1	-	-	1	1	1	2	1	1	4	5	9
riorganizzazione/soppressione dell'ente	-	-	-	-	-	-	1	-	-	-	1	-	1
altri motivi	3	2	-	1	-	1	3	2	-	-	6	6	12

(\*) Il totale risulta maggiore del numero dei lavori non riproposti in quanto è possibile indicare più risposte



**Tavola 4 - Lavori previsti per il 2018 e Piano di attuazione per l'anno 2018, secondo la tipologia del lavoro e il soggetto titolare**

SOGGETTI TITOLARI	LAVORI COMPLESSIVI PREVISTI PER IL 2018 (a)	PIANO DI ATTUAZIONE PER L'ANNO 2018					
	Totale	Sdi	Sda	Sde	Stu	Sis	Totale
<b>ISTITUTO NAZIONALE DI STATISTICA</b>	<b>319</b>	<b>126</b>	<b>56</b>	<b>68</b>	<b>39</b>	<b>10</b>	<b>299</b>
<b>ALTRI ENTI</b>	<b>511</b>	<b>171</b>	<b>190</b>	<b>65</b>	<b>31</b>	<b>24</b>	<b>481</b>
<b>Ministeri e Presidenza del consiglio dei ministri</b>	<b>244</b>	<b>102</b>	<b>94</b>	<b>18</b>	<b>7</b>	<b>8</b>	<b>229</b>
Ministero degli affari esteri e della cooperazione internazionale	10	-	10	-	-	-	10
Ministero dei beni e delle attività culturali e del turismo	8	4	2	-	-	2	8
Ministero del lavoro e delle politiche sociali	19	2	8	2	1	4	17
Ministero della difesa	6	2	3	-	-	-	5
Ministero della giustizia	34	1	29	-	1	-	31
Ministero della salute	34	31	1	1	-	-	33
Ministero delle infrastrutture e dei trasporti	23	10	10	2	-	1	23
Ministero delle politiche agricole alimentari e forestali	11	7	1	2	-	-	10
Ministero dell'economia e delle finanze - Dipartimento Finanze	12	1	9	1	-	-	11
Ministero dell'economia e delle finanze - Settore ex-Tesoro	20	8	8	2	2	-	20
Ministero dell'interno	23	17	5	-	-	-	22
Ministero dell'istruzione, dell'università e della ricerca - Istruzione	6	3	2	1	-	-	6
Ministero dell'istruzione, dell'università e della ricerca - Università e ricerca	11	6	2	2	-	-	10
Ministero dello sviluppo economico	22	8	3	4	2	1	18
Presidenza del consiglio dei ministri	5	2	1	1	1	-	5
<b>Enti e amministrazioni centrali</b>	<b>160</b>	<b>44</b>	<b>67</b>	<b>20</b>	<b>17</b>	<b>5</b>	<b>153</b>
Aci - Automobile club d'Italia	5	1	2	2	-	-	5
Agenzia delle dogane e dei monopoli	1	1	1	-	-	-	2
Cnel - Consiglio nazionale dell'economia e del lavoro	1	-	-	-	1	-	1
Cnr - Consiglio nazionale delle ricerche	1	-	-	-	-	-	-
Coni - Comitato olimpico nazionale italiano	2	1	1	-	-	-	2
Crea - Consiglio per la ricerca in agricoltura e l'analisi dell'economia agraria	7	3	1	3	-	-	7
Enea - Agenzia nazionale per le nuove tecnologie, l'energia e lo sviluppo economico sostenibile	4	1	-	3	-	-	4
Ice - Agenzia per la promozione all'estero e l'internazionalizzazione delle imprese italiane	3	-	-	1	-	1	2
Inail - Istituto nazionale per l'assicurazione contro gli infortuni sul lavoro	11	1	7	-	2	1	11
Inapp - Istituto Nazionale per l'Analisi delle Politiche Pubbliche (ex Isfol)	16	10	1	1	-	2	14
Inps - Istituto nazionale della previdenza sociale	35	-	33	-	-	-	33
Ismea - Istituto di servizi per il mercato agricolo alimentare	9	6	1	1	1	-	9
Ispra - Istituto superiore per la protezione e la ricerca ambientale	25	3	18	3	-	1	25

a) dati Psn 2017-2019. Aggiornamento 2018-2019

Segue: **Tavola 4 - Lavori previsti per il 2018 e Piano di attuazione per l'anno 2018, secondo la tipologia del lavoro e il soggetto titolare**

SOGGETTI TITOLARI	LAVORI COMPLESSIVI PREVISTI PER IL 2018 (a)	PIANO DI ATTUAZIONE PER L'ANNO 2018					Totale
		Totale	Sdi	Sda	Sde	Stu	
Iss - Istituto superiore di sanità	32	13	1	5	13	-	32
Unioncamere - Unione italiana delle camere di commercio	8	4	1	1	-	-	6
<b>Altri soggetti</b>	<b>30</b>	<b>3</b>	<b>12</b>	<b>14</b>	<b>-</b>	<b>1</b>	<b>30</b>
Anpal Servizi (ex Italia Lavoro)	1	-	-	1	-	-	1
Ferrovie dello Stato Italiane spa	4	-	-	4	-	-	4
Fondazione Enasarco - Ente nazionale di assistenza agenti e rappresentanti di commercio	6	-	6	-	-	-	6
Fondazione Istituto Guglielmo Tagliacarne	11	-	4	7	-	-	11
Gse - Gestore servizi energetici	5	1	2	1	-	1	5
Terna S.p.A.	3	2	-	1	-	-	3
<b>Regioni e Province Autonome</b>	<b>61</b>	<b>21</b>	<b>12</b>	<b>12</b>	<b>4</b>	<b>8</b>	<b>57</b>
Eupolis Lombardia	1	-	-	-	-	1	1
Provincia autonoma di Bolzano	14	7	1	4	-	1	13
Provincia autonoma di Trento	19	8	3	4	-	3	18
Regione Emilia-Romagna	5	1	1	-	-	2	4
Regione Lazio	1	-	1	-	-	-	1
Regione Liguria	1	1	-	-	-	-	1
Regione Marche	3	1	1	-	1	-	3
Regione Piemonte	5	1	1	1	2	-	5
Regione Puglia	1	-	1	-	-	-	1
Regione Siciliana	2	-	1	-	-	-	1
Regione Toscana	4	2	1	1	-	-	4
Regione Veneto	5	-	1	2	1	1	5
<b>Città metropolitane</b>	<b>1</b>	<b>-</b>	<b>1</b>	<b>-</b>	<b>-</b>	<b>-</b>	<b>1</b>
Città metropolitana di Bologna	1	-	1	-	-	-	1
<b>Province</b>	<b>3</b>	<b>-</b>	<b>1</b>	<b>-</b>	<b>-</b>	<b>2</b>	<b>3</b>
Provincia di Belluno	1	-	1	-	-	-	1
Provincia di Pesaro e Urbino	1	-	-	-	-	1	1
Provincia di Rovigo	1	-	-	-	-	1	1
<b>Comuni</b>	<b>12</b>	<b>1</b>	<b>3</b>	<b>1</b>	<b>3</b>	<b>-</b>	<b>8</b>
Comune di Firenze	5	1	2	-	-	-	3
Comune di Milano	2	-	-	1	1	-	2
Comune di Napoli	1	-	-	-	1	-	1
Roma Capitale	4	-	1	-	1	-	2
<b>Totale</b>	<b>830</b>	<b>297</b>	<b>246</b>	<b>133</b>	<b>70</b>	<b>34</b>	<b>780</b>

a) dati Psn 2017-2019. Aggiornamento 2018-2019

**Tavola 5 - Piano di attuazione per l'anno 2018. Lavori da realizzare per tipologia, categoria di soggetto titolare e area tematica di interesse**

AREA TEMATICA	Sdi		Sda		Sde		Stu		Sis		TOTALE		
	Istat	Altri	Istat	Altri	Istat	Altri	Istat	Altri	Istat	Altri	Istat	Altri	Totale
Popolazione e famiglia; condizioni di vita e partecipazione sociale	22	7	10	9	7	2	6	2	3	2	48	22	70
Salute, sanità e assistenza sociale	11	49	2	18	4	8	3	15	2	2	22	92	114
Istruzione e formazione	3	14	1	7	1	4	-	-	-	1	5	26	31
Lavoro e sistema dei trasferimenti monetari previd. e assistenziali	8	7	6	47	2	6	2	3	1	4	19	67	86
Giustizia e sicurezza	6	4	3	37	2	1	-	1	1	-	12	43	55
Industria costruzioni e servizi: statistiche strutturali e trasversali	10	14	3	9	3	5	2	-	-	3	18	31	49
Indicatori congiunturali dell'industria	6	6	-	1	1	3	-	-	-	-	7	10	17
Indicatori congiunturali del commercio	2	-	1	-	-	-	-	-	-	-	3	-	3
Indicatori congiunturali delle costruzioni	4	-	-	-	1	-	-	-	-	-	5	-	5
Indicatori congiunturali dei servizi non finanziari	1	-	-	-	-	-	-	-	-	-	1	-	1
Pubblica amministraz. e istituz. private	9	18	2	15	-	-	-	2	1	1	12	36	48
Ambiente e territorio	8	7	1	17	4	7	5	4	2	3	20	38	58
Trasporti e mobilità	6	11	-	14	1	7	3	-	-	2	10	34	44
Turismo e cultura	5	13	2	4	-	-	3	1	-	4	10	22	32
Agricoltura, foreste e pesca	15	13	5	4	-	5	2	1	-	-	22	23	45
Conti nazionali e territoriali	1	1	18	6	27	14	10	1	-	1	56	23	79
Statistiche sui prezzi	9	7	-	1	6	2	1	1	-	-	16	11	27
Benessere e sostenibilità	-	-	-	-	4	-	-	-	-	1	4	1	5
Indicatori e metodologie per la valutazione delle policy	-	-	2	1	5	1	2	-	-	-	9	2	11
<b>Totale</b>	<b>126</b>	<b>171</b>	<b>56</b>	<b>190</b>	<b>68</b>	<b>65</b>	<b>39</b>	<b>31</b>	<b>10</b>	<b>24</b>	<b>299</b>	<b>481</b>	<b>780</b>

**Tavola 6 - Lavori\* previsti nel Pda 2018 per categoria di soggetto titolare, tipologia di lavoro e priorità indicate dal Comstat**

PRIORITÀ DEL COMSTAT	Istat					Altri Enti del Sistan					Tot.
	Sdi	Sda	Sde	Stu	Sis	Sdi	Sda	Sde	Stu	Sis	
Sviluppo e impianto dei registri statistici derivanti da fonti amministrative e da indagini, prevedendo un sistema opportunamente integrato di quattro registri base (individui e famiglie; unità economiche; unità geografiche territoriali; attività) e dei relativi registri satellite	34	26	9	6	2	7	2	-	1	4	91
Sviluppo del sistema dei censimenti permanenti mediante l'integrazione delle fonti amministrative con i dati derivanti dalle indagini dirette sociali ed economiche	16	12	1	7	-	1	1	1	1	1	41
Miglioramento delle basi informative a supporto del funzionamento delle autonomie locali, della stima dei fabbisogni e dei costi standard e del sistema di governance multilivello di cui al Titolo V della Costituzione, nonché sviluppo di registri statistici attraverso la cooperazione fra le amministrazioni titolari, in particolare centrali, per la misurazione delle performance delle amministrazioni	11	1	6	4	1	9	20	4	3	2	61
Sviluppo di registri statistici integrati sul mercato del lavoro e sulla formazione professionale, anche attraverso l'implementazione di progetti per l'analisi e il monitoraggio dei processi di transizione scuola-lavoro, fondati sull'uso delle fonti amministrative gestite da soggetti Sistan, valorizzandone la qualità nell'ottica della loro integrazione	9	4	1	3	1	3	3	2	1	2	29
Implementazione o ulteriore sviluppo di sistemi informativi integrati di dati e indicatori su stato e dinamica della popolazione (con particolare riferimento alla componente migratoria), salute e benessere	17	13	10	6	4	1	5	6	3	4	69
Implementazione o ulteriore sviluppo di sistemi informativi integrati di dati e indicatori su ambiente, territorio, agricoltura e green economy, patrimonio immobiliare e infrastrutture urbane e territoriali, (con attenzione allo sviluppo di piattaforme e sistemi informativi georeferenziati)	17	3	7	8	1	5	5	1	4	5	56
Implementazione o ulteriore sviluppo di sistemi informativi integrati di dati e indicatori su competitività e sostenibilità economica e sociale, innovazione tecnologica e ricerca; monitoraggio dell'impatto dell'impiego dei fondi comunitari e in genere delle politiche pubbliche	8	2	3	3	-	12	5	7	1	4	45
<b>Totale (**)</b>	<b>112</b>	<b>61</b>	<b>37</b>	<b>37</b>	<b>9</b>	<b>38</b>	<b>41</b>	<b>21</b>	<b>14</b>	<b>22</b>	<b>392</b>

(\*) Solo lavori con indicazione di priorità Comstat

(\*\*) Il quesito consentiva di indicare più risposte

**Tavola 7 - Lavori previsti nel Pda 2018 per origine e tipologia di lavoro**

	il lavoro trae origine da:									
	Normativa comunitaria	Normativa nazionale	Normativa regionale	Atto programmatico del titolare	Collaborazione interistituzionale	Collaborazioni interistituzionale a livello internazionale	Indirizzi politici comunitari	Indirizzi politici nazionali	Indirizzi politici regionali	Altro riferimento normativo
<b>Statistiche da indagine</b>	<b>100</b>	<b>116</b>	<b>8</b>	<b>90</b>	<b>24</b>	<b>5</b>	<b>20</b>	<b>9</b>	<b>1</b>	<b>60</b>
Istat	68	24	-	34	11	4	15	4	1	29
Altri Enti	32	92	8	56	13	1	5	5	-	31
<b>Statistiche da fonti amministrative organizzate</b>	<b>52</b>	<b>85</b>	<b>-</b>	<b>94</b>	<b>11</b>	<b>1</b>	<b>3</b>	<b>5</b>	<b>-</b>	<b>46</b>
Istat	37	9	-	15	4	-	2	2	-	7
Altri Enti	15	76	-	79	7	1	1	3	-	39
<b>Statistiche derivate</b>	<b>47</b>	<b>28</b>	<b>1</b>	<b>46</b>	<b>14</b>	<b>2</b>	<b>7</b>	<b>8</b>	<b>1</b>	<b>26</b>
Istat	41	13	-	16	4	1	5	6	1	11
Altri Enti	6	15	1	30	10	1	2	2	-	15
<b>Studi progettuali</b>	<b>23</b>	<b>29</b>	<b>3</b>	<b>16</b>	<b>17</b>	<b>4</b>	<b>7</b>	<b>5</b>	<b>1</b>	<b>14</b>
Istat	16	9	-	12	9	4	5	3	1	6
Altri Enti	7	20	3	4	8	-	2	2	-	8
<b>Sistemi informativi statistici</b>	<b>3</b>	<b>13</b>	<b>4</b>	<b>16</b>	<b>7</b>	<b>-</b>	<b>1</b>	<b>1</b>	<b>1</b>	<b>11</b>
Istat	-	3	-	4	1	-	-	-	-	4
Altri Enti	3	10	4	12	6	-	1	1	1	7
<b>Totale</b>	<b>225</b>	<b>271</b>	<b>16</b>	<b>262</b>	<b>73</b>	<b>12</b>	<b>38</b>	<b>28</b>	<b>4</b>	<b>157</b>
Istat	162	58	-	81	29	9	27	15	3	57
Altri Enti	63	213	16	181	44	3	11	13	1	100

**Tavola 8 - Studi progettuali previsti nel Pda 2018 per finalità del lavoro e categoria di soggetto titolare**

CATEGORIA DI SOGGETTO TITOLARE	Impianto di				Ristrutturazione di				Sviluppo di nuove metodologie di supporto	Sviluppo di strumenti generalizzati	Predisposizione di nomenclature, classificazioni, metadati
	Sdi	Sda	Sde	Sis	Sdi	Sda	Sde	Sis			
<i>Istat</i>	4	9	14	9	7	6	2	3	15	3	10
<i>Altri Enti</i>	9	8	10	4	2	3	2	5	6	1	3
<b>Totale (*)</b>	<b>13</b>	<b>17</b>	<b>24</b>	<b>13</b>	<b>9</b>	<b>9</b>	<b>4</b>	<b>8</b>	<b>21</b>	<b>4</b>	<b>13</b>

(\*) Il totale risulta maggiore del numero dei lavori previsti in quanto è possibile indicare più risposte

**Tavola 9 - Statistiche da indagine, Statistiche da fonti amministrative organizzate e Statistiche derivate previste nel Pda 2018 per categoria di soggetto titolare e minimo livello territoriale di riferimento dei dati divulgati**

MINIMO LIVELLO TERRITORIALE DI RIFERIMENTO DEI DATI DISPONIBILI	TOTALE		
	Istat	Altri	Totale
<b>Ripartizioni territoriali di base</b>	<b>221</b>	<b>318</b>	<b>539</b>
Comune	34	43	77
Comune capoluogo	5	6	11
Provincia	34	103	137
Regione	74	95	169
Ripartizione geografica	8	17	25
Nazione	66	54	120
<b>Ripartizioni territoriali subcomunali</b>	<b>4</b>	<b>10</b>	<b>14</b>
Sezione di censimento	3	1	4
Circoscrizione	1	1	2
Quartiere	-	7	7
Rione	-	1	1
<b>Ripartizioni territoriali multicomunali (aggregazioni di comuni)</b>	<b>2</b>	<b>32</b>	<b>34</b>
Azienda sanitaria locale	-	4	4
Capitaneria di porto	-	1	1
Comunità montana	-	1	1
Distretto di Corte d'appello	-	13	13
Giudice di pace	-	1	1
Regione agraria	-	1	1
Tribunale	-	2	2
Ufficio di sanità aerea e/o marittima	-	1	1
Biblioteca statale	-	1	1
Altra ripartizione territoriale multicomunale	2	7	9
<b>Altre ripartizioni territoriali</b>	<b>4</b>	<b>2</b>	<b>6</b>
Autorità di bacino	-	-	-
Altra ripartizione territoriale	4	2	6
<b>Punti di rilevamento</b>	<b>4</b>	<b>21</b>	<b>25</b>
Aeroporto	1	-	1
Stazione meteorologica	1	2	3
Archivio statale	-	1	1
Altro	2	18	20
<b>Altro riferimento</b>	<b>3</b>	<b>28</b>	<b>31</b>
<b>Totale</b>	<b>238</b>	<b>411</b>	<b>649</b>

**Tavola 10 - Piano di attuazione per l'anno 2018. Lavori presenti per la prima volta nel 2018 per tipologia, categoria di soggetto titolare e area tematica di interesse**

AREA TEMATICA	Sdi		Sda		Sde		Stu		Sis		TOTALE		
	Istat	Altri	Istat	Altri	Istat	Altri	Istat	Altri	Istat	Altri	Istat	Altri	Tot.
Popolazione e famiglia; condizioni di vita e partecipazione sociale	5	-	2	1	-	-	1	-	-	1	8	2	10
Salute, sanità e assistenza sociale	-	-	1	-	-	-	-	1	-	-	1	1	2
Istruzione e formazione	-	1	-	-	-	-	-	-	-	-	-	1	1
Lavoro e sistema dei trasferimenti monetari previdenziali e assistenziali	1	-	1	4	-	-	1	-	1	-	4	4	8
Giustizia e sicurezza	2	1	-	-	-	1	-	1	1	-	3	3	6
Industria costruzioni e servizi: statistiche strutturali e trasversali	1	-	-	-	1	-	-	-	-	-	2	-	2
Indicatori congiunturali dell'industria	-	-	-	-	-	-	-	-	-	-	-	-	-
Indicatori congiunturali del commercio	-	-	-	-	-	-	-	-	-	-	-	-	-
Indicatori congiunturali delle costruzioni	-	-	-	-	-	-	-	-	-	-	-	-	-
Indicatori congiunturali dei servizi non finanziari	-	-	-	-	-	-	-	-	-	-	-	-	-
Pubblica amministrazione e istituzioni private	-	-	1	1	-	-	-	-	-	-	1	1	2
Ambiente e territorio	-	-	1	1	-	-	1	1	-	1	2	3	5
Trasporti e mobilità	-	-	-	-	-	-	1	-	-	-	1	-	1
Turismo e cultura	-	2	-	1	-	-	1	-	-	-	1	3	4
Agricoltura, foreste e pesca	-	1	-	-	-	-	1	-	-	-	1	1	2
Conti nazionali e territoriali	-	-	-	2	4	3	7	1	-	-	11	6	17
Statistiche sui prezzi	-	-	-	-	-	-	-	-	-	-	-	-	-
Benessere e sostenibilità	-	-	-	-	2	-	-	-	-	-	2	-	2
Indicatori e metodologie per la valutazione delle policy	-	-	-	1	-	-	1	-	-	-	1	1	2
<b>Totale</b>	<b>9</b>	<b>5</b>	<b>6</b>	<b>11</b>	<b>7</b>	<b>4</b>	<b>14</b>	<b>4</b>	<b>2</b>	<b>2</b>	<b>38</b>	<b>26</b>	<b>64</b>

## ***Elenco dei lavori previsti nel Piano di attuazione per l'anno 2018 per area tematica***

### **POPOLAZIONE E FAMIGLIA; CONDIZIONI DI VITA E PARTECIPAZIONE SOCIALE**

#### **A - Lavori da realizzare nell'anno 2018, per tipologia e soggetto titolare**

SOGGETTI TITOLARI	TIPOLOGIE					Totale
	Sdi	Sda	Sde	Stu	Sis	
Istat - Istituto nazionale di statistica	22	10	7	6	3	48
Ministero degli affari esteri e della cooperazione internazionale	-	2	-	-	-	2
Ministero del lavoro e delle politiche sociali	-	2	-	-	-	2
Ministero dell'interno	5	2	-	-	-	7
Ismea - Istituto di servizi per il mercato agricolo alimentare	-	-	1	-	-	1
Provincia autonoma di Trento	1	1	-	-	1	3
Regione Emilia-Romagna	-	-	-	-	1	1
Città metropolitana di Bologna	-	1	-	-	-	1
Comune di Firenze	1	1	-	-	-	2
Comune di Milano	-	-	1	1	-	2
Comune di Napoli	-	-	-	1	-	1
<b>Totale</b>	<b>29</b>	<b>19</b>	<b>9</b>	<b>8</b>	<b>5</b>	<b>70</b>

#### **B - Elenco dei lavori da realizzare nell'anno 2018, per soggetto titolare e tipologia**

(i lavori entrati nel 2018 sono contrassegnati con asterisco)

##### **Titolare: Istat - Istituto nazionale di statistica**

IST-00101	Movimento e calcolo della popolazione residente mensile	Sdi
IST-00115	Rilevazione delle separazioni personali dei coniugi: scheda per procedimento esaurito	Sdi
IST-00116	Rilevazione degli scioglimenti e cessazione degli effetti civili del matrimonio: scheda per procedimento esaurito	Sdi
IST-01395	Indagine sulle condizioni di vita (EU-SILC)	Sdi
IST-01448	Previsioni demografiche	Sde
IST-01450	Previsioni congiunturali per indicatori demografici (nowcast)	Sde
IST-01858	Multiscopo sulle famiglie: uso del tempo	Sdi
IST-01961	Povertà e deprivazione trasversale e longitudinale	Sde
IST-00199	Matrimoni	Sdi
IST-00201	Iscrizioni e cancellazioni all'anagrafe per trasferimento di residenza	Sda
IST-00204	Multiscopo sulle famiglie: aspetti della vita quotidiana	Sdi
IST-02054	Sistema di elaborazioni e stime sulle nascite, i parti ed altri esiti del concepimento	Sde
IST-02066	Indagine su Condizione e integrazione sociale dei cittadini stranieri	Sdi
IST-02270	Sistema di integrazione logico-fisica di microdati amministrativi e statistici (SIM)	Sda



IST-02320	Multiscopo sulle famiglie: Modulo sulla soddisfazione per i servizi di erogazione di energia elettrica e gas	Sdi
IST-02492	Rilevazione delle liste anagrafiche comunali (LAC)	Sdi
IST-02493	Sistema Integrato Censimento permanente e Indagini sociali, componente areale	Sdi
IST-02494	Sistema Integrato Censimento permanente e Indagini sociali, componente da lista	Sdi
IST-02525	Rilevazione dei cancellati dall'anagrafe per decesso	Sda
IST-02530	Indagine sulla fiducia dei consumatori	Sdi
IST-02545	Progettazione metodologica e organizzativa del Censimento permanente della popolazione e delle abitazioni attraverso integrazione di dati amministrativi e indagini campionarie	Stu
IST-02562	Sistema informativo: Portale stranieri	Sis
IST-02589	Uso a fini statistici dei Big Data	Stu
IST-02599	Le applicazioni dell'ANPR per la produzione delle statistiche demografiche	Stu
IST-02605	La presenza straniera in Italia: le condizioni di vita attraverso l'integrazione di archivi amministrativi	Sda
IST-02607	Indagine su bambini e ragazzi: comportamenti, atteggiamenti e progetti futuri	Sdi
IST-02611	Sistema di monitoraggio della qualità statistica delle anagrafi	Sde
IST-02612	Sistema informativo sui giovani	Sis
IST-02618	Sistema informativo sugli anziani	Sis
IST-02627	Indagine su famiglie, soggetti sociali e ciclo di vita	Sdi
IST-02658	Metodologie per la modernizzazione delle statistiche sociali	Stu
IST-02660	Metodologia e organizzazione della rilevazione della popolazione residente in altro tipo di alloggio all'interno di campi autorizzati e tollerati	Stu
IST-02703	MIDEA (Micro demographic accounting) - ANVIS (Anagrafe virtuale statistica)	Sda
IST-02721	Registro base degli individui delle famiglie e delle convivenze. (*)	Sdi
IST-02723	Principali caratteristiche strutturali della popolazione residente comunale 2017 (*)	Sda
IST-02726	Indagine sulle discriminazioni (*)	Sdi
IST-02735	Rilevazione della popolazione supercentenaria 2017 (*)	Sda
IST-02740	Discriminazioni in ambito lavorativo sulle popolazioni LGBT (*)	Sdi
IST-02741	Condizioni abitative e disagio sociale popolazioni RSC (*)	Sdi
IST-02744	Rilevazione delle unioni civili (*)	Sdi
IST-02766	Uso dell'ICT da parte di individui e famiglie (*)	Stu
IST-00453	Tavole di mortalità della popolazione italiana	Sde
IST-00590	Cittadini non comunitari regolarmente presenti in Italia	Sda
IST-00597	Tavole e indicatori di fecondità e nuzialità	Sde
IST-00664	Eventi di stato civile	Sdi
IST-00686	Acquisizioni di cittadinanza ai fini del Regolamento CE n. 862/2007 e dello studio dell'integrazione dei cittadini stranieri	Sda
IST-00924	Iscritti in anagrafe per nascita	Sda
IST-00096	Rilevazione annuale del movimento e calcolo della popolazione residente e della popolazione residente straniera	Sdi
<b>Titolare: Ministero degli affari esteri e della cooperazione internazionale</b>		
MAE-00012	Visti d'ingresso in Italia	Sda
MAE-00007	Italiani iscritti in anagrafe consolare	Sda
<b>Titolare: Ministero del lavoro e delle politiche sociali</b>		
LPR-00144	Monitoraggio delle misure di contrasto alla povertà	Sda
LPR-00148	Monitoraggio ISEE (*)	Sda

**Titolare: Ministero dell'interno**

INT-00018	Acquisto, concessione e reiezione della cittadinanza italiana	Sdi
INT-00029	Dati relativi ai richiedenti asilo	Sdi
INT-00003	Elettori e sezioni elettorali	Sdi
INT-00034	Provvedimenti emanati in materia di culti	Sdi
INT-00041	Anagrafe degli italiani residenti all'estero (A.I.R.E.)	Sda
INT-00048	Immigrazione regolare - Attività della Polizia di Stato	Sda
INT-00058	Richieste di competenza e trasferimenti di richiedenti protezione internazionale da e per l'Italia	Sdi

**Titolare: Ismea - Istituto di servizi per il mercato agricolo alimentare**

ISM-00001	Panel degli acquisti agroalimentari delle famiglie italiane	Sde
-----------	---	-----

**Titolare: Provincia autonoma di Trento**

PAT-00042	Sistema informativo degli indicatori statistici	Sis
PAT-00005	Cittadini stranieri residenti per anno di nascita, sesso, cittadinanza e stato civile	Sda
PAT-00007	Condizioni di vita delle famiglie trentine	Sdi

**Titolare: Regione Emilia-Romagna**

EMR-00027	Sistema informativo della popolazione da circolarità anagrafica Sistema ANA-CNER (*)	Sis
-----------	--	-----

**Titolare: Città metropolitana di Bologna**

PBO-00004	Sistema informativo provinciale sulla popolazione	Sda
-----------	---	-----

**Titolare: Comune di Firenze**

FIR-00004	Profilo demografico della città e dell'area fiorentina	Sda
FIR-00007	La qualità della vita a Firenze	Sdi

**Titolare: Comune di Milano**

MIL-00031	Proiezioni demografiche multi-funzionali in ambito urbano.	Stu
MIL-00033	Proiezioni della popolazione e delle famiglie	Sde

**Titolare: Comune di Napoli**

NAP-00001	Osservatorio permanente sulla condizione degli alunni migranti o figli di immigrati nel sistema scolastico della Città di Napoli	Stu
-----------	--	-----

## SALUTE, SANITÀ E ASSISTENZA SOCIALE

### A - Lavori da realizzare nell'anno 2018, per tipologia e soggetto titolare

SOGETTI TITOLARI	TIPOLOGIE					Totale
	Sdi	Sda	Sde	Stu	Sis	
Istat - Istituto nazionale di statistica	11	2	4	3	2	22
Ministero del lavoro e delle politiche sociali	1	-	-	-	1	2
Ministero della difesa	1	-	-	-	-	1
Ministero della Salute	29	1	1	-	-	31
Ministero dell'economia e delle finanze - Settore ex-Tesoro	-	-	1	-	-	1
Ministero dell'interno	2	1	-	-	-	3
Inail - Istituto nazionale per l'assicurazione contro gli infortuni sul lavoro	-	6	-	2	1	9
Inps - Istituto nazionale della previdenza sociale	-	1	-	-	-	1
Iss - Istituto superiore di sanità	13	1	4	12	-	30
Provincia autonoma di Trento	1	-	-	-	-	1
Regione Emilia-Romagna	-	1	-	-	-	1
Regione Lazio	-	1	-	-	-	1
Regione Marche	1	1	-	-	-	2
Regione Piemonte	-	1	1	1	-	3
Regione Puglia	-	1	-	-	-	1
Regione Siciliana	-	1	-	-	-	1
Regione Toscana	1	1	-	-	-	2
Regione Veneto	-	1	1	-	-	2
<b>Totale</b>	<b>60</b>	<b>20</b>	<b>12</b>	<b>18</b>	<b>4</b>	<b>114</b>

### B - Elenco dei lavori da realizzare nell'anno 2018, per soggetto titolare e tipologia

(i lavori entrati nel 2018 sono contrassegnati con asterisco)

#### Titolare: Istat - Istituto nazionale di statistica

IST-01181	Interventi e servizi sociali dei comuni singoli o associati	Sdi
IST-02146	Codifica delle cause di morte, uso e gestione evolutiva della ICD	Sde
IST-02174	Indicatori socio-sanitari (Health for All - Italia e altro)	Sis
IST-02175	Sistema Informativo sulla disabilità	Sis
IST-02234	Indagine sull'inserimento degli alunni con disabilità nelle scuole primarie e secondarie di I grado, statali e non statali	Sdi
IST-00243	Presidi residenziali socio-assistenziali e socio-sanitari	Sdi
IST-02463	Analisi degli aspetti socio-sanitari legati al fenomeno dell'incidentalità stradale attraverso il Record Linkage con altre fonti informative	Sde
IST-02565	Indagine europea sulla salute (EHIS)	Sdi

IST-02566	Differenze di mortalità e di ospedalizzazione secondo lo stato di salute, gli stili di vita e il consumo di servizi sanitari	Sda
IST-02629	Sviluppo di indicatori di morbosità diagnosticata	Stu
IST-02646	Differenze socio-economiche nella mortalità	Stu
IST-02647	Indagine su asili nido e servizi integrativi per la prima infanzia	Sdi
IST-02654	Aggiornamento dell'anagrafe delle strutture residenziali socio-assistenziali e socio-sanitarie	Sdi
IST-00268	Struttura e attività degli istituti di cura	Sde
IST-00269	Dimessi dagli istituti di cura pubblici e privati	Sde
IST-02712	Studio di fattibilità per il miglioramento delle statistiche sulla natimortalità	Stu
IST-02748	Archivio sulla disabilità (*)	Sda
IST-00086	Notifica delle malattie infettive, diffuse e parassitarie	Sdi
IST-00088	Dimesse dagli istituti di cura per aborto spontaneo	Sdi
IST-00089	Interruzioni volontarie della gravidanza	Sdi
IST-00092	Indagine rapida sulle donne dimesse per aborto spontaneo	Sdi
IST-00095	Indagine su Decessi e Cause di morte	Sdi

**Titolare: Ministero del lavoro e delle politiche sociali**

LPR-00143	Rilevazione dello stato di attuazione delle politiche sulla disabilità in Italia	Sdi
LPR-00146	SINSE - Sistema informativo nazionale sui servizi socio-educativi per la prima infanzia	Sis

**Titolare: Ministero della difesa**

MID-00046	SISAD Sistema informatico della sanità militare	Sdi
-----------	---	-----

**Titolare: Ministero della Salute**

SAL-00001	Attività gestionali ed economiche delle Asl - personale dipendente	Sdi
SAL-00010	Attività gestionali ed economiche delle Asl - grandi apparecchiature degli istituti di cura pubblici e privati	Sdi
SAL-00012	Utenza e attività dei servizi pubblici per le tossicodipendenze (SERT)	Sdi
SAL-00016	Vigilanza e controllo degli alimenti e delle bevande in Italia.	Sdi
SAL-00017	Ricerca dei residui di sostanze ad effetto anabolizzante, sostanze non autorizzate, medicinali veterinari ed agenti contaminanti ambientali in animali vivi e prodotti di origine animale.	Sdi
SAL-00018	Dimessi dagli istituti di cura pubblici e privati	Sdi
SAL-00002	Attività gestionali ed economiche delle Asl - medicina di base	Sdi
SAL-00020	Controllo Ufficiale sui residui di prodotti fitosanitari in alimenti di origine vegetale	Sdi
SAL-00023	Utenza e attività delle strutture pubbliche e private nel settore alcoldipendenza	Sdi
SAL-00024	Risultati dei piani di profilassi attuati dal servizio sanitario nazionale per la eradicazione della tubercolosi bovina, brucellosi bovina e ovicaprina, leucosi bovina	Sdi
SAL-00025	Attività gestionali ed economiche delle Asl - assistenza sanitaria semiresidenziale e residenziale	Sdi
SAL-00026	Attività gestionali ed economiche delle Asl - istituti o centri di riabilitazione ex art.26 legge 833/1978	Sdi
SAL-00029	Notifica delle malattie infettive, diffuse e parassitarie	Sdi
SAL-00003	Attività gestionali ed economiche delle Asl - assistenza farmaceutica convenzionata	Sdi
SAL-00030	Importazioni, controlli sanitari, respingimenti di animali e prodotti di origine animale dai paesi comunitari	Sdi
SAL-00032	Conto economico delle aziende unità sanitarie locali e delle aziende ospedaliere	Sdi
SAL-00033	Modello LA dei costi per i livelli di assistenza delle aziende unità sanitarie locali e aziende ospedaliere.	Sdi

SAL-00035	Tassi di copertura delle vaccinazioni obbligatorie e raccomandate secondo le indicazioni del piano sanitario nazionale	Sdi
SAL-00038	Certificato di assistenza al parto	Sdi
SAL-00004	Attività gestionali ed economiche delle Asl - assistenza specialistica ambulatoriale	Sdi
SAL-00041	Sistema di garanzie per il monitoraggio dell'assistenza sanitaria	Sde
SAL-00042	Vigilanza sanitaria sulle merci presentate all'importazione nel territorio nazionale e comunitario	Sdi
SAL-00043	Sorveglianza della paralisi flaccida acuta/polio	Sdi
SAL-00047	Piano nazionale di vigilanza e controlli sanitari sull'alimentazione animale	Sdi
SAL-00048	Controlli sanitari sulle importazioni di prodotti di origine non animale da paesi terzi.	Sdi
SAL-00049	Profilassi internazionale: vaccinazioni per viaggiatori internazionali eseguite dagli uffici di sanità marittima aerea e di frontiera	Sdi
SAL-00005	Importazioni, controlli sanitari, respingimenti di animali e prodotti di origine animale dai paesi extracomunitari	Sdi
SAL-00054	WHIP-salute: un data base integrato per il monitoraggio delle relazioni tra lavoro e salute	Sda
SAL-00006	Attività gestionali ed economiche delle Asl - personale dipendente degli istituti di cura	Sdi
SAL-00007	Attività gestionali ed economiche delle Asl - rilevazione degli istituti di cura (attività degli istituti)	Sdi
SAL-00008	Attività gestionali ed economiche delle Asl - rilevazione degli istituti di cura (caratteristiche strutturali)	Sdi
<b>Titolare: Ministero dell'economia e delle finanze - Settore ex-Tesoro</b>		
TES-00028	Modello di previsione di medio lungo periodo della spesa pubblica per sanità in rapporto al PIL (ex ECF-00021)	Sde
<b>Titolare: Ministero dell'interno</b>		
INT-00047	Strutture di accoglienza per stranieri	Sdi
INT-00053	Monitoraggio sull'applicazione dell'art. 75 (sanzioni amministrative). Testo aggiornato del D.P.R. 309/90 recante "T.U. delle leggi in materia di droga "	Sda
INT-00008	Strutture socio-riabilitative per tossicodipendenti e soggetti in trattamento	Sdi
<b>Titolare: Inail - Istituto nazionale per l'assicurazione contro gli infortuni sul lavoro</b>		
IAI-00011	Casi di infortunio sul lavoro	Sda
IAI-00012	Casi di malattia professionale	Sda
IAI-00015	Casi di infortunio sul lavoro denunciati mensilmente all'Inail	Sda
IAI-00016	Disabili, percettori di una rendita Inail	Sda
IAI-00025	Sorveglianza epidemiologica delle malattie di origine professionale	Stu
IAI-00026	Realizzazione di un sistema di monitoraggio dei rischi di insorgenza di patologie in ambiente di lavoro	Stu
IAI-00027	Tassi di infortunio mortali e inabilità permanente	Sda
IAI-00028	Indicatori di rischio infortunistico	Sis
IAI-00003	Rendite per infortunio sul lavoro o malattia professionale (in vigore e costituite)	Sda
<b>Titolare: Inps - Istituto nazionale della previdenza sociale</b>		
IPS-00077	Certificati di diagnosi per indennità di malattia dei lavoratori dipendenti pubblici e privati	Sda
<b>Titolare: Iss - Istituto superiore di sanità</b>		
ISS-00011	Registro nazionale della legionellosi	Sdi

ISS-00012	Registro nazionale della malattia di Creutzfeldt-Jakob e sindromi correlate	Sdi
ISS-00013	La mortalità per causa in Italia	Sde
ISS-00014	Sistema di sorveglianza sentinella dell'influenza (INFLUNET)	Sdi
ISS-00017	Stima della incidenza e della prevalenza dei principali tumori in Italia e nelle regioni italiane	Sde
ISS-00020	Registro nazionale delle coagulopatie congenite	Sdi
ISS-00021	Registro Nazionale degli Assuntori dell'Ormone della Crescita	Sdi
ISS-00023	Sistema di sorveglianza dell'Interruzione Volontaria di Gravidanza (IVG)	Sdi
ISS-00027	Registro Procreazione Medicalmente Assistita (PMA)	Sdi
ISS-00028	Sorveglianza delle malattie batteriche invasive	Sdi
ISS-00029	Sorveglianza del Morbillo, della Rosolia, della Rosolia Congenita e della Rosolia in Gravidanza	Sdi
ISS-00032	Osservatorio Nazionale per il monitoraggio della iodoprofilassi in Italia (OSNAMI)	Stu
ISS-00034	Monitoraggio dell'Impatto del consumo di Alcol sulla salute in Italia in supporto all'implementazione del Piano Nazionale Alcol e Salute	Sde
ISS-00037	Implementazione di un flusso informativo alla base della raccolta dati per il Registro Nazionale delle artroprotesi	Stu
ISS-00038	Progetto CUORE- esame sullo stato di salute della popolazione adulta italiana	Stu
ISS-00039	Registro nazionale degli eventi coronarici e cerebrovascolari maggiori	Sde
ISS-00004	Registro nazionale aids	Sdi
ISS-00040	Sistema Informativo Nazionale per la Sorveglianza delle Esposizioni Pericolose e delle Intossicazioni (SIN-SEPI)	Sdi
ISS-00041	Integrazione delle fonti di dati per la stima e le analisi delle Malformazioni Congenite (MC)	Sda
ISS-00043	Sistema di Sorveglianza delle nuove diagnosi di Infezione da HIV	Stu
ISS-00044	Sorveglianza di laboratorio delle infezioni trasmesse da alimenti e acqua. EnterNet	Stu
ISS-00045	Registro Italiano della Sindrome Emolitico-Uremica (SEU)	Stu
ISS-00046	Registro Nazionale Malattie Rare (RNMR)	Stu
ISS-00047	Registro Nazionale della malattia celiaca e delle complicanze	Stu
ISS-00048	Sorveglianza della mortalità materna	Stu
ISS-00049	Monitoraggio e controllo dei programmi di screening neonatale di malattie rare: fenilchetonuria (PKU) e patologie incluse nei programmi di screening neonatale esteso (SNE) e facoltativo	Stu
ISS-00050	Il diabete e le sue complicanze in Italia	Stu
ISS-00053	Osservatorio epidemiologico sui suicidi e tentativi di suicidio (*)	Stu
ISS-00006	Sistema epidemiologico integrato dell'epatite virale acuta (SEIEVA)	Sdi
ISS-00007	Registro nazionale degli ipotiroidi congeniti	Sdi

**Titolare: Provincia autonoma di Trento**

PAT-00038	Rilevazione sui servizi socio-educativi per la prima infanzia	Sdi
-----------	---	-----

**Titolare: Regione Emilia-Romagna**

EMR-00019	Studio longitudinale emiliano: disuguaglianze di salute determinate da differenze socio-economiche	Sda
-----------	--	-----

**Titolare: Regione Lazio**

LAZ-00006	Studio longitudinale romano: disuguaglianze di salute determinate da differenze socio-economiche	Sda
-----------	--	-----

**Titolare: Regione Marche**

MAR-00004	Rilevazione sui servizi educativi alla prima infanzia nelle Marche	Sdi
-----------	--	-----

MAR-00007	Elaborazioni su dati di mortalità, ricovero, esiti dei concepimenti e link con dati da anagrafi comunali e/o anagrafi sanitarie regionali per finalità di supporto alla programmazione regionale e locale	Sda
<b>Titolare: Regione Piemonte</b>		
PIE-00001	Monitoraggio delle differenze socio-economiche nella mortalità e morbilità attraverso studi longitudinali	Sda
PIE-00006	Elaborazioni dei dati relativi alle indagini condotte dall'Istat sulle condizioni di salute e ricorso ai servizi sanitari	Sde
PIE-00008	Data linkage dei record degli infortunati negli incidenti stradali regionali con i dati del sistema informativo sanitario regionale	Stu
<b>Titolare: Regione Puglia</b>		
PUG-00001	Studio longitudinale pugliese: disuguaglianze di salute determinate da differenze socio-economiche	Sda
<b>Titolare: Regione Siciliana</b>		
RSI-00004	Studio longitudinale siciliano: disuguaglianze di salute determinate da differenze socio-economiche	Sda
<b>Titolare: Regione Toscana</b>		
TOS-00013	Studio longitudinale toscano: disuguaglianze di salute determinate da differenze socio-economiche	Sda
TOS-00014	Registro di Mortalità Regionale	Sdi
<b>Titolare: Regione Veneto</b>		
VEN-00005	Elaborazioni dei dati relativi alle indagini Istat AVQ ed Eusilc	Sde
VEN-00006	Studio longitudinale veneto: disuguaglianze di salute determinate da differenze socio-economiche	Sda

## ISTRUZIONE E FORMAZIONE

### A - Lavori da realizzare nell'anno 2018, per tipologia e soggetto titolare

SOGGETTI TITOLARI	TIPOLOGIE					Totale
	Sdi	Sda	Sde	Stu	Sis	
Istat - Istituto nazionale di statistica	3	1	1	-	-	5
Ministero degli affari esteri e della cooperazione internazionale	-	2	-	-	-	2
Ministero del lavoro e delle politiche sociali	-	-	-	-	1	1
Ministero dell'istruzione, dell'università e della ricerca - Istruzione	3	2	1	-	-	6
Ministero dell'istruzione, dell'università e della ricerca - Università e ricerca	6	2	2	-	-	10
Inapp - Istituto nazionale per l'analisi delle politiche pubbliche (ex Isfol)	5	1	-	-	-	6
Unioncamere - Unione italiana delle camere di commercio	-	-	1	-	-	1
<b>Totale</b>	<b>17</b>	<b>8</b>	<b>5</b>	<b>-</b>	<b>1</b>	<b>31</b>

### B - Elenco dei lavori da realizzare nell'anno 2018, per soggetto titolare e tipologia

(i lavori entrati nel 2018 sono contrassegnati con asterisco)

#### Titolare: Istat - Istituto nazionale di statistica

IST-01940	Indagine sull'inserimento professionale dei dottori di ricerca	Sdi
IST-02014	Elaborazione, analisi e diffusione di dati, indicatori e classificazioni relativi all'istruzione e formazione	Sde
IST-00220	Indagine sull'inserimento professionale dei laureati	Sdi
IST-02688	Banca dati integrata da archivi amministrativi sui percorsi d'istruzione e titolo di studio	Sda
IST-00706	Indagine sui percorsi di studio e di lavoro dei diplomati delle scuole secondarie di II grado	Sdi

#### Titolare: Ministero degli affari esteri e della cooperazione internazionale

MAE-00020	Istituzioni scolastiche italiane all'estero	Sda
MAE-00024	Borse di studio a cittadini stranieri	Sda

#### Titolare: Ministero del lavoro e delle politiche sociali

LPR-00127	SISTAF - Sistema informativo-statistico della formazione professionale	Sis
-----------	--	-----

#### Titolare: Ministero dell'istruzione, dell'università e della ricerca - Istruzione

PUI-00001	Rilevazione sulle scuole statali e non statali	Sdi
PUI-00014	Analisi del percorso formativo e degli esiti occupazionali dei diplomati e dei laureati	Sda



PUI-00005	Spesa per l'istruzione scolastica e la formazione professionale regionale. Personale della scuola (Tavole U.O.E. - Unesco, Ocse, Eurostat)	Sde
PUI-00006	Esiti degli esami di Stato della scuola secondaria di I e II grado	Sdi
PUI-00007	Rilevazione degli esiti degli scrutini nelle scuole secondarie di I e II grado	Sdi
PUI-00009	Anagrafe degli studenti	Sda
<b>Titolare: Ministero dell'istruzione, dell'università e della ricerca - Università e ricerca</b>		
MUR-00010	Spesa per l'istruzione terziaria (Ocse - Eurostat - Unesco)	Sde
MUR-00002	Personale Docente di ruolo	Sda
MUR-00026	Istruzione Universitaria (I-II-III ciclo)	Sda
MUR-00027	Rilevazione sulla Formazione Post Laurea	Sdi
MUR-00030	Analisi delle carriere universitarie in un'ottica di genere.	Sde
MUR-00033	Rilevazione sulla Mobilità dei Laureati (*)	Sdi
MUR-00005	Docenti a contratto e personale tecnico-amministrativo	Sdi
MUR-00006	Contribuzione studentesca e interventi delle Università e degli Istituti AFAM a favore degli studenti	Sdi
MUR-00008	Diritto allo studio	Sdi
MUR-00009	Rilevazione dell'Alta Formazione Artistica e Musicale	Sdi
<b>Titolare: Inapp - Istituto nazionale per l'analisi delle politiche pubbliche (ex Isfol)</b>		
ISF-00020	Indagine sui comportamenti formativi degli adulti (INDACO - Adulti)	Sdi
ISF-00039	Indagine sulla conoscenza nelle imprese (INDACO - CVTS)	Sdi
ISF-00045	Indagine nazionale sugli esiti occupazionali delle politiche formative finalizzate all'occupabilità	Sdi
ISF-00059	Rilevazione statistica sugli Investimenti Intangibili (Intangible Assets Survey)	Sdi
ISF-00006	Monitoraggio e valutazione degli interventi cofinanziati con il Fondo sociale europeo	Sda
ISF-00060	Indagine sull'Offerta di formazione professionale (OFP)	Sdi
<b>Titolare: Unioncamere - Unione italiana delle camere di commercio</b>		
UCC-00014	La formazione continua nelle imprese italiane dei settori privati	Sde

## LAVORO E SISTEMA DEI TRASFERIMENTI MONETARI PREVIDENZIALI E ASSISTENZIALI

### A - Lavori da realizzare nell'anno 2018, per tipologia e soggetto titolare

SOGGETTI TITOLARI	TIPOLOGIE					Totale
	Sdi	Sda	Sde	Stu	Sis	
Istat - Istituto nazionale di statistica	8	6	2	2	1	19
Ministero del lavoro e delle politiche sociali	1	5	2	1	2	11
Ministero dell'economia e delle finanze - Dipartimento Finanze	-	1	-	-	-	1
Ministero dell'economia e delle finanze - Settore ex-Tesoro	-	-	1	1	-	2
Ministero dell'interno	-	1	-	-	-	1
Cnel - Consiglio nazionale dell'economia e del lavoro	-	-	-	1	-	1
Inps - Istituto nazionale della previdenza sociale	-	32	-	-	-	32
Inapp - Istituto nazionale per l'analisi delle politiche pubbliche (ex Isfol)	5	-	1	-	2	8
Unioncamere - Unione italiana delle camere di commercio	1	-	-	-	-	1
Fondazione Enasarco - Ente nazionale di assistenza agenti e rappresentanti di commercio	-	5	-	-	-	5
Anpal Servizi spa	-	-	1	-	-	1
Provincia autonoma di Bolzano	-	1	1	-	-	2
Provincia di Belluno	-	1	-	-	-	1
Comune di Firenze	-	1	-	-	-	1
<b>Totale</b>	<b>15</b>	<b>53</b>	<b>8</b>	<b>5</b>	<b>5</b>	<b>86</b>

### B - Elenco dei lavori da realizzare nell'anno 2018, per soggetto titolare e tipologia

(i lavori entrati nel 2018 sono contrassegnati con asterisco)

#### Titolare: Istat - Istituto nazionale di statistica

IST-01005	Stima preliminare e finale di occupazione, retribuzioni e oneri sociali con utilizzazione archivi retributivi e contributivi Inps - Rilevazione Oros	Sda
IST-01203	Rilevazione sulla struttura delle retribuzioni e del costo del lavoro	Sdi
IST-01381	Indagine trimestrale su posti vacanti ed ore lavorate (VELA)	Sdi
IST-01382	Registro Annuale su retribuzioni, ore e Costo del Lavoro Individuale- RACLI	Sda
IST-01824	Retribuzioni lorde contrattuali, durata contrattuale del lavoro e retribuzione annua di competenza	Sdi
IST-01825	Livelli retributivi e coefficienti di rivalutazione per le retribuzioni di alcuni comparti nel pubblico impiego	Sde
IST-02286	Statistiche della previdenza e dell'assistenza sociale. I trattamenti e i loro beneficiari	Sda
IST-02544	Stima di indicatori trimestrali sulle ore lavorate e i posti vacanti	Sde
IST-02598	Sistema informativo sulla contrattazione aziendale	Stu

IST-02624	Stime annuali su retribuzioni, componenti del costo del lavoro, orario di lavoro e GPG (Gender Pay Gap)	Sda
IST-02634	Sistema informativo sull'occupazione - Registro Asia Occupazione	Sda
IST-02644	Modulo ad hoc 2017 - Lavoro autonomo	Sdi
IST-02700	Modulo ad hoc 2018 - Conciliazione lavoro famiglia	Sdi
IST-02738	Utilizzo a fini statistici delle Comunicazioni Obbligatorie (CO) (*)	Stu
IST-02742	Registro del lavoro (*)	Sda
IST-02753	Sistema informativo statistico del lavoro (*)	Sis
IST-02754	Modulo ad Hoc 2019 - Flessibilità degli orari di lavoro (*)	Sdi
IST-00050	Rilevazione sull'occupazione, orari di lavoro, retribuzioni e costo del lavoro nelle grandi imprese	Sdi
IST-00925	Rilevazione sulle forze di lavoro (Rfl)	Sdi

**Titolare: Ministero del lavoro e delle politiche sociali**

LPR-00108	Inserimento lavorativo dei disabili (ex. L.68/1999)	Sdi
LPR-00109	Assunzioni, cessazioni, trasformazioni e proroghe dei contratti di lavoro (C.O.)	Sda
LPR-00124	Monitoraggio dell'attività di vigilanza presso le aziende e provvedimenti di sospensione delle attività imprenditoriali	Sda
LPR-00129	Sistema Informativo Comunicazioni Obbligatorie	Sis
LPR-00130	Il mercato del lavoro degli stranieri in Italia	Sde
LPR-00137	Sistema di monitoraggio delle attività di formazione finanziate dai Fondi Paritetici Interprofessionali per la formazione continua	Sda
LPR-00142	Monitoraggio e valutazione del Piano della Garanzia Giovani	Stu
LPR-00064	Controversie di lavoro	Sda
LPR-00077	Monitoraggio delle politiche occupazionali e del lavoro	Sda
LPR-00089	Nota flash: indicatori macroeconomici, occupazione e disoccupazione	Sde
LPR-00099	Archivio statistico integrato per il monitoraggio e la valutazione delle politiche occupazionali	Sis

**Titolare: Ministero dell'economia e delle finanze - Dipartimento Finanze**

FIN-00004	Analisi statistiche dei dati derivanti dalle dichiarazioni dei redditi delle persone fisiche (ex ECF-00025)	Sda
-----------	---	-----

**Titolare: Ministero dell'economia e delle finanze - Settore ex-Tesoro**

TES-00029	Modello di previsione di medio-lungo periodo della spesa pubblica per pensioni in rapporto al PIL (ex ECF-00022)	Sde
TES-00030	Progettazione e realizzazione di una serie di modelli di previsione di medio-lungo periodo relativi alle altre prestazioni sociali in denaro (ex ECF-00053)	Stu

**Titolare: Ministero dell'interno**

INT-00024	Personale del corpo nazionale dei Vigili del Fuoco	Sda
-----------	--	-----

**Titolare: Cnel - Consiglio nazionale dell'economia e del lavoro**

CNE-00002	Studio progettuale relativo all'ampliamento dell'Archivio Nazionale dei Contratti e degli Accordi Collettivi di Lavoro.	Stu
-----------	---	-----

**Titolare: Inps - Istituto nazionale della previdenza sociale**

IPS-00001	Pensioni erogate dall'Inps (escluse le gestioni dipendenti pubblici e ex-Enpals) - Vigenti e Liquidate	Sda
IPS-00012	Imprese del settore privato non agricolo e posizioni lavorative	Sda
IPS-00015	Lavoratori domestici	Sda

IPS-00017	Artigiani e commercianti	Sda
IPS-00025	Lavoratori agricoli dipendenti	Sda
IPS-00027	Coltivatori diretti, mezzadri e coloni	Sda
IPS-00003	Ore autorizzate per trattamenti di integrazione salariale	Sda
IPS-00030	Indennità di mobilità	Sda
IPS-00042	Lavoratori parasubordinati	Sda
IPS-00043	Apprendistato	Sda
IPS-00045	Lavoro somministrato	Sda
IPS-00046	Pensioni invalidi civili	Sda
IPS-00005	Integrazioni salariali agli operai agricoli	Sda
IPS-00052	Prestazioni economiche di malattia e maternità	Sda
IPS-00055	Altre politiche del lavoro	Sda
IPS-00006	Disoccupazione nei settori non agricoli	Sda
IPS-00067	Prestiti annuali e pluriennali agli iscritti ex INPDAP	Sda
IPS-00068	Gestione dipendenti pubblici - Pensioni vigenti e liquidate	Sda
IPS-00007	Disoccupazione nel settore agricolo	Sda
IPS-00070	Assegno al nucleo familiare (ANF)	Sda
IPS-00071	Lavoro occasionale accessorio	Sda
IPS-00072	Trattamento di fine rapporto dei dipendenti di aziende private con almeno 50 dipendenti (Fondo di tesoreria)	Sda
IPS-00075	Iscritti gestione ex INPDAP	Sda
IPS-00078	Lavoratori dipendenti del settore privato non agricolo	Sda
IPS-00079	Retribuzioni dei lavoratori dipendenti del settore privato non agricolo	Sda
IPS-00081	Prestazioni pensionistiche e beneficiari del sistema previdenziale italiano	Sda
IPS-00082	Trattamenti di fine servizio/fine rapporto	Sda
IPS-00084	Gestione ex Enpals - Lavoratori (*)	Sda
IPS-00085	Gestione ex Enpals - Pensioni Vigenti - Pensioni Liquidate (*)	Sda
IPS-00086	Cittadini extracomunitari (*)	Sda
IPS-00087	Cittadini nati nei paesi dell'Europa dell'Est (*)	Sda
IPS-00009	Prestazioni dell'assicurazione contro la tubercolosi	Sda
<b>Titolare: Inapp - Istituto nazionale per l'analisi delle politiche pubbliche (ex Isfol)</b>		
ISF-00012	Rilevazione longitudinale su imprese e lavoro	Sdi
ISF-00015	Monitoraggio dei servizi pubblici e privati per l'impiego	Sdi
ISF-00029	PLUS: Participation Labour Unemployment Survey - Indagine campionaria nazionale sulle caratteristiche e le aspettative degli individui sul lavoro	Sdi
ISF-00040	Sistema nazionale di osservazione delle professioni, dell'occupazione e dei fabbisogni professionali	Sis
ISF-00046	La qualità del lavoro in Italia	Sdi
ISF-00005	Mobilità degli occupati	Sde
ISF-00050	Sistema informativo sulle professioni	Sis
ISF-00055	Audit dei fabbisogni professionali	Sdi
<b>Titolare: Unioncamere - Unione italiana delle camere di commercio</b>		
UCC-00007	Sistema informativo per l'occupazione e la formazione, Excelsior	Sdi
<b>Titolare: Fondazione Enasarco - Ente nazionale di assistenza agenti e rappresentanti di commercio</b>		
ENA-00001	Statistiche sugli agenti e rappresentanti di commercio pensionati	Sda
ENA-00002	Statistiche sugli iscritti (agenti e rappresentanti di commercio)	Sda

ENA-00004	Liquidazioni del fondo indennita' risoluzione rapporto (Firr)	Sda
ENA-00007	Nuove iscrizioni annuali di agenti e rappresentanti di commercio e di imprese mandatarie	Sda
ENA-00008	Prestazioni assistenziali	Sda

**Titolare: Anpal Servizi spa**

ILA-00001	Famiglia e Lavoro	Sde
-----------	-------------------	-----

**Titolare: Provincia autonoma di Bolzano**

PAB-00038	Archivio delle retribuzioni, della previdenza e dell'assistenza sociale	Sda
PAB-00039	Analisi percorsi lavorativi	Sde

**Titolare: Provincia di Belluno**

PBL-00007	P.I.L.A.C. (Produzione di Indicatori del Lavoro per i Comuni)	Sda
-----------	---	-----

**Titolare: Comune di Firenze**

FIR-00015	I redditi dei fiorentini	Sda
-----------	--------------------------	-----

## GIUSTIZIA E SICUREZZA

### A - Lavori da realizzare nell'anno 2018, per tipologia e soggetto titolare

SOGGETTI TITOLARI	TIPOLOGIE					Totale
	Sdi	Sda	Sde	Stu	Sis	
Istat - Istituto nazionale di statistica	6	3	2	-	1	12
Ministero degli affari esteri e della cooperazione internazionale	-	2	-	-	-	2
Ministero della giustizia	1	28	-	-	-	29
Ministero dell'economia e delle finanze - Dipartimento Finanze	-	1	-	-	-	1
Ministero dell'economia e delle finanze - Settore ex-Tesoro	-	4	-	-	-	4
Ministero dell'interno	2	1	-	-	-	3
Presidenza del consiglio dei ministri	1	1	-	-	-	2
Regione Marche	-	-	-	1	-	1
Regione Veneto	-	-	1	-	-	1
<b>Totale</b>	<b>10</b>	<b>40</b>	<b>3</b>	<b>1</b>	<b>1</b>	<b>55</b>

### B - Elenco dei lavori da realizzare nell'anno 2018, per soggetto titolare e tipologia

(i lavori entrati nel 2018 sono contrassegnati con asterisco)

#### Titolare: Istat - Istituto nazionale di statistica

IST-01002	Delitti denunciati dalle forze dell'ordine all'autorità giudiziaria	Sde
IST-00131	Rilevazione sui delitti denunciati per i quali l'autorità giudiziaria ha iniziato l'azione penale e sui minorenni denunciati per delitto	Sdi
IST-01863	Multiscopo sulle famiglie: sicurezza dei cittadini	Sdi
IST-02027	Giustizia amministrativa e civile	Sdi
IST-02260	Multiscopo sulle famiglie: sicurezza delle donne	Sdi
IST-02267	Protesti	Sda
IST-02501	Detenuti adulti e minori nel sistema penitenziario	Sde
IST-02732	Indagine sulla immagine sociale della violenza nella popolazione e nelle scuole (*)	Sdi
IST-02733	Indagine sui centri antiviolenza e sui centri e servizi per le vittime della tratta (*)	Sdi
IST-02734	Sistema informativo sulla violenza (*)	Sis
IST-00305	Atti e convenzioni stipulati presso i notai	Sda
IST-00306	Rilevazione sui condannati per delitto e contravvenzione con sentenza irrevocabile	Sda

#### Titolare: Ministero degli affari esteri e della cooperazione internazionale

MAE-00021	Casi di sottrazione di minori italiani trattati dal Ministero degli Affari Esteri	Sda
MAE-00022	Detenuti italiani all'estero	Sda

#### Titolare: Ministero della giustizia

MGG-00106	Movimento dei procedimenti civili ed attività varie presso i tribunali per i minorenni	Sda
-----------	--	-----

MGG-00011	Procedimenti penali per delitti di criminalità organizzata di tipo mafioso (art. 51 comma 3 bis c.p.p.)	Sda
MGG-00114	Movimento e durata dei procedimenti civili ed attività varie presso la Corte Suprema di Cassazione	Sda
MGG-00115	Movimento e durata dei procedimenti penali ed attività varie presso la Corte Suprema di Cassazione	Sda
MGG-00116	Atti di ultima volontà e atti collegati	Sda
MGG-00117	Attività degli uffici e dei tribunali di sorveglianza per adulti e minorenni	Sda
MGG-00119	Minori sottoposti a provvedimento penale in carico ai Servizi minorili del Dipartimento per la Giustizia minorile e di comunità	Sda
MGG-00012	Personale dipendente dell'amministrazione penitenziaria	Sda
MGG-00120	Esecuzione Penale Esterna	Sda
MGG-00122	Movimento dei procedimenti penali presso le Procure della Repubblica e i Tribunali per i minorenni	Sda
MGG-00123	Movimento dei procedimenti penali presso gli uffici giudiziari ordinari giudicanti e requirenti	Sda
MGG-00124	Movimento dei procedimenti civili presso le Corti di appello e i Tribunali ordinari	Sda
MGG-00125	Rilevazione delle qualificazioni giuridiche del fatto dei fascicoli relativi a procedimenti penali iscritti, definiti e pendenti presso gli uffici di Tribunale	Sda
MGG-00128	Indicatori territoriali della sopravvenienza penale in Corte Suprema di Cassazione	Sda
MGG-00129	Indicatori territoriali della sopravvenienza civile in Corte Suprema di Cassazione	Sda
MGG-00131	Monitoraggio dell'istituto della mediazione civile (*)	Sdi
MGG-00003	Raccolta dati per la relazione al Parlamento sullo stato delle tossicodipendenze (ai sensi dell'art. 1, comma 8, lett. g del DPR 309/90)	Sda
MGG-00048	Relazione al Parlamento sul Patrocinio a spese dello Stato nel processo penale (ai sensi dell'art. 294 del DPR n.115/02)	Sda
MGG-00074	Indagine sulle attività degli archivi notarili	Sda
MGG-00075	Caratteristiche socio-lavorative, giuridiche e demografiche della popolazione detenuta	Sda
MGG-00076	Asili nido penitenziari e detenute madri	Sda
MGG-00077	Detenuti appartenenti alla criminalità organizzata	Sda
MGG-00078	Detenuti lavoratori e frequentanti corsi professionali negli istituti penitenziari	Sda
MGG-00081	Eventi critici negli istituti penitenziari	Sda
MGG-00082	Rapporto mensile sulla popolazione detenuta	Sda
MGG-00083	Ingressi, scarcerazioni e presenti a fine anno negli istituti penitenziari	Sda
MGG-00009	Monitoraggio sulla L. 194/78: 'norme per la tutela sociale della maternità e sull'interruzione volontaria della gravidanza	Sda
MGG-00093	Attività svolta dall'Autorità Centrale Italiana in materia di sottrazione internazionale di minori	Sda
MGG-00097	Movimento dei procedimenti civili presso gli uffici del giudice di pace	Sda

**Titolare: Ministero dell'economia e delle finanze - Dipartimento Finanze**

FIN-00003	Analisi statistiche dei dati derivanti dal processo tributario	Sda
-----------	--	-----

**Titolare: Ministero dell'economia e delle finanze - Settore ex-Tesoro**

TES-00016	Dinamica ATM manomessi (Automatic Teller Machine)	Sda
TES-00017	Segnalazioni sospetti casi falsità euro	Sda
TES-00018	Dinamica convenzioni POS (Point Of Sale) revocate	Sda
TES-00019	Dinamica transazioni non riconosciute con carte pagamento	Sda

**Titolare: Ministero dell'interno**

INT-00013	Attività delle forze di Polizia nel settore degli stupefacenti	Sdi
INT-00004	Procedure di rilascio di immobili ad uso abitativo	Sdi
INT-00062	Numero dei delitti denunciati all'Autorità Giudiziaria dalle Forze di Polizia	Sda

**Titolare: Presidenza del consiglio dei ministri**

PCM-00033	Le adozioni internazionali	Sdi
PCM-00041	Analisi del fenomeno della pedofilia e della pornografia minorile	Sda

**Titolare: Regione Marche**

MAR-00008	Studio progettuale sui flussi informativi regionali relativi ai centri antiviolenza e ai servizi di ospitalità delle vittime di violenza di genere (*)	Stu
-----------	--	-----

**Titolare: Regione Veneto**

VEN-00007	Elaborazione dei dati relativi alle indagini multiscopo ISTAT "Sicurezza delle donne" e "Sicurezza dei cittadini" (*)	Sde
-----------	---	-----



**INDUSTRIA COSTRUZIONI E SERVIZI: STATISTICHE STRUTTURALI E TRASVERSALI****A - Lavori da realizzare nell'anno 2018, per tipologia e soggetto titolare**

SOGGETTI TITOLARI	TIPOLOGIE					Totale
	Sdi	Sda	Sde	Stu	Sis	
Istat - Istituto nazionale di statistica	10	3	3	2	-	18
Ministero dell'economia e delle finanze - Dipartimento Finanze	1	4	1	-	-	6
Ministero dell'economia e delle finanze - Settore ex-Tesoro	1	-	-	-	-	1
Ministero dello sviluppo economico	6	2	2	-	-	10
Enea - Agenzia nazionale per le nuove tecnologie, l'energia e lo sviluppo economico sostenibile	1	-	1	-	-	2
Ice - Agenzia per la promozione all'estero e l'internazionalizzazione delle imprese italiane	-	-	1	-	1	2
Inail - Istituto nazionale per l'assicurazione contro gli infortuni sul lavoro	-	1	-	-	-	1
Fondazione Enasarco - Ente nazionale di assistenza agenti e rappresentanti di commercio	-	1	-	-	-	1
Eupolis Lombardia	-	-	-	-	1	1
Provincia autonoma di Bolzano	1	-	-	-	-	1
Provincia autonoma di Trento	2	1	-	-	-	3
Regione Piemonte	1	-	-	-	-	1
Regione Toscana	1	-	-	-	-	1
Regione Veneto	-	-	-	-	1	1
<b>Totale</b>	<b>24</b>	<b>12</b>	<b>8</b>	<b>2</b>	<b>3</b>	<b>49</b>

**B - Elenco dei lavori da realizzare nell'anno 2018, per soggetto titolare e tipologia**

(i lavori entrati nel 2018 sono contrassegnati con asterisco)

**Titolare: Istat - Istituto nazionale di statistica**

IST-01175	Rilevazione sulle tecnologie dell'informazione e della comunicazione nelle imprese	Sdi
IST-01760	Registro statistico dei gruppi d'impresa e dei legami di partecipazione pubblica e privata	Sda
IST-01930	Rilevazione sulle attività delle imprese a controllo estero residenti in Italia	Sdi
IST-01931	Rilevazione sulle attività estere delle imprese a controllo nazionale	Sdi
IST-02344	TREND - Indicatori congiunturali per l'analisi territoriale delle micro e piccole imprese	Stu
IST-02585	Registro delle imprese e delle unità locali ASIA	Sda
IST-02586	Rilevazione campionaria di controllo della copertura di ASIA, di aggiornamento delle unità locali (IULGI) e di completamento dei registri satellite	Sdi
IST-02623	Indagine multiscopo sulle imprese e sull'esercizio di arti e professioni	Sdi
IST-02630	Rilevazione trimestrale del fatturato dei servizi: sezioni G45,G46,H,I,J,M,N	Sdi
IST-02648	Registro delle imprese ASIA - Stima anticipata delle imprese con dipendenti	Sda

IST-02673	Rilevazione dei conti economici delle imprese e per l'esercizio di arti e professioni	Sdi
IST-02690	Implementazione della definizione di impresa - profiling delle imprese	Stu
IST-02698	Rilevazione statistica sulla Ricerca e sviluppo	Sdi
IST-02725	Indicatori nazionali e territoriali, di quantità, prezzo e valore per prodotti e servizi (*)	Sde
IST-02746	Indagine di copertura sui prodotti e sui servizi (*)	Sdi
IST-00566	Demografia d'impresa e indicatori di imprenditorialità	Sde
IST-00066	Rilevazione statistica sull'innovazione nelle imprese	Sdi
IST-00985	Scambi commerciali e dati strutturali delle imprese che operano con l'estero	Sde

**Titolare: Ministero dell'economia e delle finanze - Dipartimento Finanze**

FIN-00001	Statistiche sugli studi di settore	Sda
FIN-00012	Analisi delle dichiarazioni fiscali delle imprese e dei lavoratori autonomi (ex ECF-00091)	Sda
FIN-00002	Indicatori statistici per l'analisi delle partite Iva	Sda
FIN-00005	Agenzia delle dogane:Organizzazione, attività e statistica (ex ECF-00028)	Sdi
FIN-00008	Rapporto sui volumi delle compravendite delle unità immobiliari ad uso residenziale e non (ex ECF-00059)	Sde
FIN-00009	Rilevazione delle compravendite immobiliari (ex ECF-00060)	Sda

**Titolare: Ministero dell'economia e delle finanze - Settore ex-Tesoro**

TES-00020	Indagine sui mutui contratti dagli enti territoriali per il finanziamento degli investimenti (ex ECF-00001)	Sdi
-----------	---	-----

**Titolare: Ministero dello sviluppo economico**

MSE-00010	Bilancio energetico nazionale	Sde
MSE-00013	Produzione delle raffinerie di petrolio	Sdi
MSE-00014	Produzione dell'industria petrolchimica	Sdi
MSE-00018	Sistema statistico per il monitoraggio del commercio all'ingrosso, degli intermediari del commercio, del settore auto	Sda
MSE-00019	Ricerca e produzione idrocarburi liquidi e gassosi	Sdi
MSE-00037	Costruzione di indicatori territoriali e settoriali per l'analisi dei dati di commercio con l'estero (ex COI-00001)	Sde
MSE-00005	Importazione, esportazione e consumo di prodotti carboniferi	Sdi
MSE-00007	Sistema statistico per il monitoraggio della rete di vendita nel commercio al dettaglio.	Sda
MSE-00008	Indagine annuale sulla Grande distribuzione: Despecializzata (grandi magazzini, supermercati, ipermercati, minimercati); Specializzata (Grandi Superfici Specializzate)	Sdi
MSE-00009	Importazione, esportazione e consumo di prodotti petroliferi	Sdi

**Titolare: Enea - Agenzia nazionale per le nuove tecnologie, l'energia e lo sviluppo economico sostenibile**

ENT-00004	Indicatori di Efficienza Energetica	Sde
ENT-00007	Rilevazione statistica sulle imprese nel campo delle biotecnologie	Sdi

**Titolare: Ice - Agenzia per la promozione all'estero e l'internazionalizzazione delle imprese italiane**

ICE-00010	Indicatori per l'analisi del commercio internazionale.	Sde
ICE-00013	Sistema informativo per l'analisi dei processi d'internazionalizzazione	Sis

**Titolare: Inail - Istituto nazionale per l'assicurazione contro gli infortuni sul lavoro**

IAI-00010	Aziende (settore industria e terziario) assicurate dall'Inail	Sda
-----------	---	-----

**Titolare: Fondazione Enasarco - Ente nazionale di assistenza agenti e rappresentanti di commercio**

ENA-00005	Mandanti degli agenti e rappresentanti di commercio	Sda
-----------	---	-----

**Titolare: Eupolis Lombardia**

LOM-00001      Annuario Statistico Regionale della Lombardia      Sis

**Titolare: Provincia autonoma di Bolzano**

PAB-00022      Produzione e consumo di energia      Sdi

**Titolare: Provincia autonoma di Trento**

PAT-00035      Rilevazione sul risparmio energetico in edilizia      Sdi

PAT-00043      Il valore economico del mercato immobiliare in provincia di Trento      Sda

PAT-00006      Rilevazione statistica degli interventi edilizi sui fabbricati esistenti      Sdi

**Titolare: Regione Piemonte**

PIE-00003      Banche dati statistiche sulle Imprese Piemontesi e Coordinamento di Archivi statistici e amministrativi in materia di Attività Produttive      Sdi

**Titolare: Regione Toscana**

TOS-00017      Rilevazione sull'attività estrattiva      Sdi

**Titolare: Regione Veneto**

VEN-00002      SiGOVe - Sistema informativo di governo del Veneto      Sis

## INDICATORI CONGIUNTURALI DELL'INDUSTRIA

### A - Lavori da realizzare nell'anno 2018, per tipologia e soggetto titolare

SOGGETTI TITOLARI	TIPOLOGIE					Totale
	Sdi	Sda	Sde	Stu	Sis	
Istat - Istituto nazionale di statistica	6	-	1	-	-	7
Ministero delle infrastrutture e dei trasporti	1	-	-	-	-	1
Ministero dello sviluppo economico	-	1	-	-	-	1
Enea - Agenzia nazionale per le nuove tecnologie, l'energia e lo sviluppo economico sostenibile	-	-	1	-	-	1
Ismea - Istituto di servizi per il mercato agricolo alimentare	1	-	-	-	-	1
Gse - Gestore servizi energetici	1	-	1	-	-	2
Terna S.p.A.	2	-	1	-	-	3
Provincia autonoma di Trento	1	-	-	-	-	1
<b>Totale</b>	<b>12</b>	<b>1</b>	<b>4</b>	<b>-</b>	<b>-</b>	<b>17</b>

### B - Elenco dei lavori da realizzare nell'anno 2018, per soggetto titolare e tipologia

(i lavori entrati nel 2018 sono contrassegnati con asterisco)

#### Titolare: Istat - Istituto nazionale di statistica

IST-01369	Indagine mensile sulla produzione industriale	Sdi
IST-01370	Indagine mensile su fatturato e ordinativi	Sdi
IST-02418	Rilevazione dei prezzi all'importazione	Sdi
IST-02529	Indagine sulla fiducia delle imprese manifatturiere	Sdi
IST-02650	Rilevazione dei prezzi alla produzione dei prodotti industriali	Sdi
IST-02676	Statistiche territoriali del commercio con l'estero	Sde
IST-00070	Rilevazione annuale della produzione industriale (Prodcom)	Sdi

#### Titolare: Ministero delle infrastrutture e dei trasporti

MIT-00015	Monitoraggio dell'attività dell'industria cantieristica navale italiana (ex INF-00015)	Sdi
-----------	--	-----

#### Titolare: Ministero dello sviluppo economico

MSE-00015	Concessioni ed erogazioni di contributi al sistema delle imprese	Sda
-----------	--	-----

#### Titolare: Enea - Agenzia nazionale per le nuove tecnologie, l'energia e lo sviluppo economico sostenibile

ENT-00005	Bilanci Energetici Regionali	Sde
-----------	------------------------------	-----

#### Titolare: Ismea - Istituto di servizi per il mercato agricolo alimentare

ISM-00003	Panel Industria Alimentare	Sdi
-----------	----------------------------	-----

**Titolare: Gse - Gestore servizi energetici**

GSE-00001	Rilevazione del calore derivato rinnovabile e dell'energia termica prodotta da pompe di calore, collettori solari termici e risorsa geotermica	Sdi
GSE-00002	Elaborazione e monitoraggio statistico degli obiettivi di consumo di fonti rinnovabili (SIMERI).	Sde

**Titolare: Terna S.p.A.**

TER-00001	Statistica annuale della produzione e del consumo di energia elettrica in Italia	Sdi
TER-00007	Produzione e utilizzo di calore da impianti di cogenerazione elettrica	Sdi
TER-00009	Nota congiunturale mensile	Sde

**Titolare: Provincia autonoma di Trento**

PAT-00039	Indagine Panel sulle microimprese della provincia di Trento	Sdi
-----------	---	-----

**INDICATORI CONGIUNTURALI DEL COMMERCIO**

**A - Lavori da realizzare nell'anno 2018, per tipologia e soggetto titolare**

SOGGETTI TITOLARI	TIPOLOGIE					Totale
	Sdi	Sda	Sde	Stu	Sis	
Istat - Istituto nazionale di statistica	2	1	-	-	-	3
<b>Totale</b>	<b>2</b>	<b>1</b>	<b>-</b>	<b>-</b>	<b>-</b>	<b>3</b>

**B - Elenco dei lavori da realizzare nell'anno 2018, per soggetto titolare e tipologia**

(i lavori entrati nel 2018 sono contrassegnati con asterisco)

**Titolare: Istat - Istituto nazionale di statistica**

IST-00151	Rilevazione mensile delle vendite al dettaglio	Sdi
IST-02521	Indagine sulla fiducia delle imprese del commercio al dettaglio	Sdi
IST-02568	Servizi prestati e ricevuti con Paesi UE	Sda

## INDICATORI CONGIUNTURALI DELLE COSTRUZIONI

### A - Lavori da realizzare nell'anno 2018, per tipologia e soggetto titolare

SOGGETTI TITOLARI	TIPOLOGIE					Totale
	Sdi	Sda	Sde	Stu	Sis	
Istat - Istituto nazionale di statistica	4	-	1	-	-	5
<b>Totale</b>	<b>4</b>	<b>-</b>	<b>1</b>	<b>-</b>	<b>-</b>	<b>5</b>

### B - Elenco dei lavori da realizzare nell'anno 2018, per soggetto titolare e tipologia

(i lavori entrati nel 2018 sono contrassegnati con asterisco)

**Titolare: Istat - Istituto nazionale di statistica**

IST-01643	Rilevazione sulle casse edili	Sdi
IST-01675	Rilevazione statistica "rapida" dei permessi di costruire	Sdi
IST-02519	Indagine sulla fiducia delle imprese di costruzione	Sdi
IST-02522	Indice mensile di produzione nelle costruzioni	Sde
IST-00564	Rilevazione statistica dei permessi di costruire	Sdi

## INDICATORI CONGIUNTURALI DEI SERVIZI NON FINANZIARI

### A - Lavori da realizzare nell'anno 2018, per tipologia e soggetto titolare

SOGGETTI TITOLARI	TIPOLOGIE					Totale
	Sdi	Sda	Sde	Stu	Sis	
Istat - Istituto nazionale di statistica	1	-	-	-	-	1
<b>Totale</b>	<b>1</b>	<b>-</b>	<b>-</b>	<b>-</b>	<b>-</b>	<b>1</b>

### B - Elenco dei lavori da realizzare nell'anno 2018, per soggetto titolare e tipologia

(i lavori entrati nel 2018 sono contrassegnati con asterisco)

**Titolare: Istat - Istituto nazionale di statistica**

IST-02518	Indagine sulla fiducia delle imprese dei servizi	Sdi
-----------	--	-----

**PUBBLICA AMMINISTRAZIONE E ISTITUZIONI PRIVATE**

**A - Lavori da realizzare nell'anno 2018, per tipologia e soggetto titolare**

SOGGETTI TITOLARI	TIPOLOGIE					Totale
	Sdi	Sda	Sde	Stu	Sis	
Istat - Istituto nazionale di statistica	9	2	-	-	1	12
Ministero degli affari esteri e della cooperazione internazionale	-	4	-	-	-	4
Ministero del lavoro e delle politiche sociali	-	1	-	-	-	1
Ministero della difesa	-	2	-	-	-	2
Ministero della giustizia	-	1	-	1	-	2
Ministero dell'economia e delle finanze - Dipartimento Finanze	-	2	-	-	-	2
Ministero dell'economia e delle finanze - Settore ex-Tesoro	6	3	-	1	-	10
Ministero dell'interno	5	-	-	-	-	5
Presidenza del consiglio dei ministri	1	-	-	-	-	1
Inail - Istituto nazionale per l'assicurazione contro gli infortuni sul lavoro	1	-	-	-	-	1
Unioncamere - Unione italiana delle camere di commercio	2	-	-	-	-	2
Provincia autonoma di Bolzano	2	-	-	-	-	2
Provincia autonoma di Trento	1	1	-	-	-	2
Provincia di Rovigo	-	-	-	-	1	1
Roma Capitale	-	1	-	-	-	1
<b>Totale</b>	<b>27</b>	<b>17</b>	<b>-</b>	<b>2</b>	<b>2</b>	<b>48</b>

**B - Elenco dei lavori da realizzare nell'anno 2018, per soggetto titolare e tipologia**

(i lavori entrati nel 2018 sono contrassegnati con asterisco)

**Titolare: Istat - Istituto nazionale di statistica**

IST-01944	Registro statistico delle Amministrazioni Pubbliche (S13)	Sdi
IST-02082	Rilevazione sulle tecnologie dell'informazione e della comunicazione nelle pubbliche amministrazioni	Sdi
IST-00229	Bilanci consuntivi di regioni e province autonome	Sdi
IST-00232	Bilanci consuntivi delle camere di commercio	Sdi
IST-00233	Rilevazione dei bilanci consuntivi degli enti previdenziali	Sdi
IST-02397	Sistema informativo statistico della Pubblica Amministrazione	Sis
IST-02538	Rilevazione di Informazioni, Dati e Documenti necessari alla Classificazione di Unità Economiche nei settori istituzionali stabiliti dal Sistema Europeo dei Conti 2010 (SEC 2010)	Sdi
IST-02575	Rilevazione censuaria delle istituzioni pubbliche	Sdi
IST-02578	Rilevazione campionaria sulle istituzioni non profit (D-SAMPLE)	Sdi
IST-02582	Registro delle istituzioni non profit	Sda

IST-02683	Rilevazione sulle previsioni di spesa per R&S delle Regioni, Province autonome e delle Amministrazioni centrali dello Stato	Sdi
IST-02719	Bilanci consuntivi degli enti locali (*)	Sda
<b>Titolare: Ministero degli affari esteri e della cooperazione internazionale</b>		
MAE-00023	Cooperazione allo sviluppo - Impegni ed erogazioni per Paese destinatario	Sda
MAE-00025	Servizi erogati dalla rete diplomatico-consolare	Sda
MAE-00005	Rete diplomatico-consolare	Sda
MAE-00009	Sezioni economico-commerciali all'estero	Sda
<b>Titolare: Ministero del lavoro e delle politiche sociali</b>		
LPR-00132	Rilevazione sui visitatori del sito istituzionale del Ministero del Lavoro e delle Politiche Sociali	Sda
<b>Titolare: Ministero della difesa</b>		
MID-00004	Infortunati nelle forze armate italiane	Sda
MID-00008	Deceduti nelle forze armate italiane	Sda
<b>Titolare: Ministero della giustizia</b>		
MGG-00109	Statistica certificati prodotti dal Servizio del Casellario Giudiziale (DPR 313/2002)	Sda
MGG-00130	Monitoraggio in materia di spese di giustizia: Registro 1/A/SG spese pagate dall'erario	Stu
<b>Titolare: Ministero dell'economia e delle finanze - Dipartimento Finanze</b>		
FIN-00011	Statistiche del registro e delle successioni (ex ECF-00088)	Sda
FIN-00007	Analisi statistiche: gli enti non commerciali (ex ECF-00057)	Sda
<b>Titolare: Ministero dell'economia e delle finanze - Settore ex-Tesoro</b>		
TES-00002	Annuario statistico della Ragioneria Generale dello Stato	Stu
TES-00021	Conto annuale delle spese di personale delle amministrazioni pubbliche (ex ECF-00003)	Sdi
TES-00022	Il Patrimonio dello stato-Informazioni e statistiche (ex ECF-00004)	Sdi
TES-00023	La Spesa statale regionalizzata (ex ECF-00005)	Sdi
TES-00024	Relazione allegata al Conto Annuale delle spese di personale (ex ECF-00006)	Sdi
TES-00025	Emissioni del Tesoro (ex ECF-00010)	Sda
TES-00026	Flussi del fondo per l'ammortamento dei titoli di Stato (ex ECF-00011)	Sda
TES-00032	Conto Riassuntivo del Tesoro (ex ECF-00075)	Sdi
TES-00033	Utilizzo dell'e-procurement - Programma di razionalizzazione degli acquisti della PA (ex ECF-00077)	Sda
TES-00034	Indagine congiunturale trimestrale delle spese del personale dei comuni, delle province e degli enti del servizio sanitario nazionale (monitoraggio trimestrale) (ex ECF-00079)	Sdi
<b>Titolare: Ministero dell'interno</b>		
INT-00001	Censimento del personale degli enti locali	Sdi
INT-00022	Anagrafe degli amministratori degli enti locali	Sdi
INT-00035	Interventi finanziari per il restauro e la tutela dei beni di proprietà del Fondo edifici di culto	Sdi
INT-00036	Amministrazione del patrimonio appartenente al Fondo edifici di culto	Sdi
INT-00063	Dati relativi allo scioglimento dei consigli comunali e provinciali	Sdi
<b>Titolare: Presidenza del consiglio dei ministri</b>		
PCM-00030	Anagrafe delle prestazioni e degli incarichi conferiti a pubblici dipendenti e a consulenti e collaboratori esterni	Sdi
<b>Titolare: Inail - Istituto nazionale per l'assicurazione contro gli infortuni sul lavoro</b>		



IAI-00017	Customer Satisfaction	Sdi
<b>Titolare: Unioncamere - Unione italiana delle camere di commercio</b>		
UCC-00010	Struttura e attività delle camere di commercio	Sdi
UCC-00025	Struttura e attività delle Aziende speciali delle Camere di commercio	Sdi
<b>Titolare: Provincia autonoma di Bolzano</b>		
PAB-00020	Indagine sulla soddisfazione dei cittadini con i servizi dell'amministrazione pubblica	Sdi
PAB-00027	Osservatorio tariffe	Sdi
<b>Titolare: Provincia autonoma di Trento</b>		
PAT-00027	Conto economico delle A.P. in provincia di Trento	Sda
PAT-00033	Rilevazione dei dati del personale dipendente degli Enti dell'Amministrazione Pubblica in provincia di Trento	Sdi
<b>Titolare: Provincia di Rovigo</b>		
PRO-00002	Censimento degli archivi amministrativi delle Province e delle Città Metropolitane	Sis
<b>Titolare: Roma Capitale</b>		
ROM-00027	Rapporto statistico sull'area metropolitana romana (*)	Sda

## AMBIENTE E TERRITORIO

### A - Lavori da realizzare nell'anno 2018, per tipologia e soggetto titolare

SOGGETTI TITOLARI	TIPOLOGIE					Totale
	Sdi	Sda	Sde	Stu	Sis	
Istat - Istituto nazionale di statistica	8	1	4	5	2	20
Ministero della difesa	1	-	-	-	-	1
Ministero della Salute	1	-	-	-	-	1
Ministero delle infrastrutture e dei trasporti	-	-	1	-	-	1
Ministero dell'interno	2	-	-	-	-	2
Presidenza del consiglio dei ministri	-	-	1	1	-	2
Enea - Agenzia nazionale per le nuove tecnologie, l'energia e lo sviluppo economico sostenibile	-	-	1	-	-	1
Ispra - Istituto superiore per la protezione e la ricerca ambientale	3	16	3	-	1	23
Iss - Istituto superiore di sanità	-	-	1	1	-	2
Unioncamere - Unione italiana delle camere di commercio	-	1	-	-	-	1
Gse - Gestore servizi energetici	-	-	-	-	1	1
Provincia autonoma di Trento	-	-	-	-	1	1
Regione Piemonte	-	-	-	1	-	1
Roma Capitale	-	-	-	1	-	1
<b>Totale</b>	<b>15</b>	<b>18</b>	<b>11</b>	<b>9</b>	<b>5</b>	<b>58</b>

### B - Elenco dei lavori da realizzare nell'anno 2018, per soggetto titolare e tipologia

(i lavori entrati nel 2018 sono contrassegnati con asterisco)

#### Titolare: Istat - Istituto nazionale di statistica

IST-01332	Indicatori territoriali di dotazione infrastrutturale	Sde
IST-02190	Rilevazione dati meteorologici ed idrologici	Sdi
IST-02191	Uso delle risorse idriche	Sdi
IST-02192	Censimento delle acque per uso civile	Sdi
IST-02471	Sistema Storico delle Amministrazioni Territoriali (SISTAT)	Sis
IST-02472	Sistema informativo geografico (GISTAT)	Sis
IST-02514	Indagine sui consumi energetici delle famiglie	Sdi
IST-02535	Sviluppo e armonizzazione delle statistiche sulle fonti energetiche	Sde
IST-02552	Valenze e criticità di ambiente urbano e rurale: indicatori su paesaggio e consumo di suolo	Sde
IST-02557	Carta statistica semplificata di copertura del suolo	Stu
IST-02559	Pressione antropica e rischi naturali	Sdi
IST-02560	Comportamenti, percezioni ed opinioni della popolazione nei confronti dell'ambiente	Sde
IST-02583	Archivio nazionale delle strade e dei numeri civici (ANSC)	Sdi
IST-02655	Analisi delle possibilità di sfruttamento degli archivi amministrativi per la produzione delle statistiche sui consumi energetici del settore residenziale	Stu

IST-02656	Basi territoriali: strategie di aggiornamento e implementazione	Sdi
IST-02686	Sviluppo di statistiche e indicatori per la misura dei disastri, eventi estremi ed elementi connessi ai cambiamenti climatici	Stu
IST-02687	Ambiti amministrativi e classificazioni del territorio a fini statistici	Stu
IST-02718	Studio progettuale per la realizzazione di una banca dati sulle Unioni dei comuni (*)	Stu
IST-02729	Registro degli Edifici e delle Unità abitative (*)	Sda
IST-00907	Rilevazione Dati ambientali nelle città	Sdi

**Titolare: Ministero della difesa**

MID-00029	Statistiche meteorologiche	Sdi
-----------	----------------------------	-----

**Titolare: Ministero della Salute**

SAL-00013	Qualità delle acque di balneazione	Sdi
-----------	------------------------------------	-----

**Titolare: Ministero delle infrastrutture e dei trasporti**

MIT-00017	Raccolta di oli usati (ex INF-00017)	Sde
-----------	--------------------------------------	-----

**Titolare: Ministero dell'interno**

INT-00012	Attività di soccorso svolta dal Corpo Nazionale dei Vigili del Fuoco	Sdi
INT-00051	Servizi di prevenzione incendi e di vigilanza antincendi svolti dal Corpo Nazionale dei Vigili del Fuoco	Sdi

**Titolare: Presidenza del consiglio dei ministri**

PCM-00034	Rete Accelerometrica Nazionale (RAN)	Sde
PCM-00042	Progetto per la realizzazione di un'indagine conoscitiva sulle modalità di allontanamento dalle aree a rischio vulcanico	Stu

**Titolare: Enea - Agenzia nazionale per le nuove tecnologie, l'energia e lo sviluppo economico sostenibile**

ENT-00003	Indicatori Ambientali di Effetto	Sde
-----------	----------------------------------	-----

**Titolare: Ispra - Istituto superiore per la protezione e la ricerca ambientale**

APA-00001	Produzione, recupero, trattamento e smaltimento di rifiuti urbani, speciali e pericolosi	Sdi
APA-00012	Inventario delle emissioni in atmosfera	Sde
APA-00013	Registro europeo delle emissioni e dei trasferimenti inquinanti (EPRTR) e PRTR nazionale	Sda
APA-00015	Fattori medi di emissione per il trasporto stradale in Italia	Sde
APA-00016	Costi della gestione del ciclo integrato dei rifiuti urbani	Sda
APA-00017	Monitoraggio dell'Inquinamento elettromagnetico	Sda
APA-00018	Rete ondometrica nazionale (Ron)	Sda
APA-00002	Rete Nazionale di Sorveglianza della Radioattività Ambientale - RESORAD	Sda
APA-00020	Rete mareografica nazionale (Rmn)	Sda
APA-00030	Sistema nazionale per la raccolta, l'elaborazione e la diffusione di dati Climatologici di Interesse Ambientale - SCIA	Sde
APA-00031	Progetto IFFI - Inventario dei Fenomeni Franosi in Italia	Sda
APA-00032	Database Annuario dei dati ambientali	Sis
APA-00038	ITHACA - Italy HAZard from CApable faults	Sda
APA-00004	Qualità dell'aria	Sda
APA-00043	Censimento nazionale dei geositi	Sda
APA-00045	Monitoraggio della biodiversità dell'avifauna italiana attraverso attività di inanellamento	Sda

APA-00046	Monitoraggio del consumo del suolo e del soil sealing	Sdi
APA-00047	I piani regionali di risanamento e tutela della qualità dell'aria	Sda
APA-00048	Inventario Nazionale delle opere pubbliche finanziate per la Difesa del Suolo	Sdi
APA-00049	Indicatori per il monitoraggio delle acque dolci superficiali ai sensi della Direttiva 2000/60/CE	Sda
APA-00050	Indicatori per il monitoraggio delle acque sotterranee ai sensi della Dir.2000/60/CE	Sda
APA-00051	Indicatori per il monitoraggio delle acque marine costiere e di transizione ai sensi della Direttiva 2000/60/CE	Sda
APA-00053	Monitoraggio nazionale della copertura del suolo (Copernicus) (*)	Sda

**Titolare: Iss - Istituto superiore di sanità**

ISS-00051	Archivio Nazionale Radon (ANR)	Stu
ISS-00052	SENTIERI - Studio Epidemiologico Nazionale dei Territori e degli Insediamenti Esposti a Rischio da Inquinamento	Sde

**Titolare: Unioncamere - Unione italiana delle camere di commercio**

UCC-00003	Statistiche dall'archivio del Modello Unico di Dichiarazione Ambientale	Sda
-----------	---	-----

**Titolare: Gse - Gestore servizi energetici**

GSE-00004	Atlaimpianti - sistema informativo geografico degli impianti di produzione di energia (*)	Sis
-----------	---	-----

**Titolare: Provincia autonoma di Trento**

PAT-00022	Sistema informativo statistico	Sis
-----------	--------------------------------	-----

**Titolare: Regione Piemonte**

PIE-00007	Piattaforma per la conoscenza, la partecipazione e il governo "smart city"	Stu
-----------	--	-----

**Titolare: Roma Capitale**

ROM-00026	Analisi delle caratteristiche di aree a rischio del comune di Roma (*)	Stu
-----------	--	-----

## TRASPORTI E MOBILITÀ

### A - Lavori da realizzare nell'anno 2018, per tipologia e soggetto titolare

SOGGETTI TITOLARI	TIPOLOGIE					Totale
	Sdi	Sda	Sde	Stu	Sis	
Istat - Istituto nazionale di statistica	6	-	1	3	-	10
Ministero della difesa	-	1	-	-	-	1
Ministero delle infrastrutture e dei trasporti	9	10	1	-	1	21
Aci - Automobile club d'Italia	1	2	2	-	-	5
Ferrovie dello Stato Italiane spa	-	-	4	-	-	4
Gse - Gestore servizi energetici	-	1	-	-	-	1
Provincia autonoma di Bolzano	1	-	-	-	1	2
<b>Totale</b>	<b>17</b>	<b>14</b>	<b>8</b>	<b>3</b>	<b>2</b>	<b>44</b>

### B - Elenco dei lavori da realizzare nell'anno 2018, per soggetto titolare e tipologia

(i lavori entrati nel 2018 sono contrassegnati con asterisco)

#### Titolare: Istat - Istituto nazionale di statistica

IST-00142	Rilevazione degli incidenti stradali con lesione a persone	Sdi
IST-00145	Indagine sul trasporto aereo	Sdi
IST-00146	Trasporto merci su strada	Sdi
IST-01646	Trasporto ferroviario	Sdi
IST-02497	Rilevazione trimestrale degli incidenti stradali con lesioni a persone, morti e feriti	Sdi
IST-02653	Elaborazione di dati nazionali e regionali su trasporti, ambiente e turismo per istituzioni internazionali (Ocde-itf, Eurostat, Unece, Unwto)	Sde
IST-02681	Studio di fattibilità relativo al traffico veicolare espresso in veicoli-km	Stu
IST-02701	Studio di fattibilità sull'utilizzo delle rotte aeree per la stima dei dati sul trasporto aereo	Stu
IST-02720	Studio progettuale per l'ottimizzazione delle fonti e degli strumenti per produrre indicatori sulla mobilità dei passeggeri (*)	Stu
IST-00818	Trasporto marittimo	Sdi

#### Titolare: Ministero della difesa

MID-00023	Movimenti negli aeroporti gestiti dall'Aeronautica militare	Sda
-----------	---	-----

#### Titolare: Ministero delle infrastrutture e dei trasporti

MIT-00010	Immatricolazioni e passaggi di proprietà di autovetture (ex INF-00010)	Sda
MIT-00011	Patenti in corso di validità e neopatentati (ex INF-00011)	Sda
MIT-00013	Dati economici e fisici di società ed imprese ferroviarie (ex INF-00013)	Sdi
MIT-00014	Rete di trasporto trans-europea (TEN-T) (ex INF-00014)	Sda
MIT-00016	ADES (Arrivals Departures Enhanced Statistics) (ex INF-00016)	Sis
MIT-00018	Trasporto pubblico locale (ex TRA-00004)	Sdi
MIT-00019	Servizio di trasporto con impianti a fune (monofuni, bifuni, sciovie) e funicolari (ex TRA-00006)	Sdi
MIT-00020	Trasporti per condotta (ex TRA-00007)	Sdi

MIT-00021	Trasporti per vie d'acqua interne (ex TRA-00008)	Sdi
MIT-00022	Infrastrutture ed opere portuali (ex TRA-00013)	Sdi
MIT-00023	Spese sostenute da società private operanti nel settore dei trasporti (ex TRA-00015)	Sdi
MIT-00024	Collegamenti marittimi con le Isole (ex TRA-00016)	Sdi
MIT-00025	Consistenza della flotta mercantile e da pesca (ex TRA-00017)	Sda
MIT-00026	Consistenza ed infrastrutture del diporto nautico (ex TRA-00018)	Sda
MIT-00027	Sinistri marittimi (ex TRA-00019)	Sda
MIT-00028	Estensione delle strade regionali, provinciali e dei Comuni Capoluogo di Provincia (ex TRA-00020)	Sde
MIT-00004	PRUSST (Programmi di riqualificazione urbana e di sviluppo sostenibile del territorio) (ex INF-00004)	Sda
MIT-00006	Opere pubbliche ed opere di pubblica utilità di interesse statale, autorizzate ex art. 81 del D.P.R. 616/77 e D.P.R. 383/94 (autostrade, strade statali, elettrodotti, gasdotti, acquedotti ed opere puntuali) (ex INF-00006)	Sda
MIT-00007	Dighe di competenza statale (ex INF-00007)	Sda
MIT-00008	Statistiche sull'incidentalità aerea (ex INF-00008)	Sda
MIT-00009	Spese per i trasporti sostenute dall'Amministrazione statale, dalle Regioni e dalle Province Autonome, dalle Province e dai Comuni Capoluogo di Provincia (ex INF-00009)	Sdi
<b>Titolare: Aci - Automobile club d'Italia</b>		
ACI-00012	Localizzazione degli incidenti stradali	Sde
ACI-00013	Veicoli e incidenti stradali	Sde
ACI-00014	Il mercato automobilistico: prime iscrizioni, radiazioni e trasferimenti di proprietà dei veicoli	Sda
ACI-00015	Contravvenzioni elevate dalla Polizia Municipale dei Comuni capoluogo	Sdi
ACI-00002	Parco veicolare	Sda
<b>Titolare: Ferrovie dello Stato Italiane spa</b>		
FES-00018	Traffico ferroviario viaggiatori	Sde
FES-00019	Traffico ferroviario merci	Sde
FES-00021	Caratteristiche infrastrutturali della rete ferroviaria nazionale	Sde
FES-00022	Puntualità del trasporto ferroviario	Sde
<b>Titolare: Gse - Gestore servizi energetici</b>		
GSE-00003	Immissione in consumo di biocarburanti	Sda
<b>Titolare: Provincia autonoma di Bolzano</b>		
PAB-00002	Censimento del traffico	Sdi
PAB-00036	Sistema informativo sulla mobilità - MOBINFO	Sis

## TURISMO E CULTURA

### A - Lavori da realizzare nell'anno 2018, per tipologia e soggetto titolare

SOGGETTI TITOLARI	TIPOLOGIE					Totale
	Sdi	Sda	Sde	Stu	Sis	
Istat - Istituto nazionale di statistica	5	2	-	3	-	10
Ministero dei beni e delle attività culturali e del turismo	4	2	-	-	2	8
Ministero dell'interno	1	-	-	-	-	1
Coni - Comitato olimpico nazionale italiano	1	1	-	-	-	2
Ispra - Istituto superiore per la protezione e la ricerca ambientale	-	1	-	-	-	1
Unioncamere - Unione italiana delle camere di commercio	1	-	-	-	-	1
Provincia autonoma di Bolzano	2	-	-	-	-	2
Provincia autonoma di Trento	2	-	-	-	1	3
Regione Emilia-Romagna	1	-	-	-	1	2
Regione Liguria	1	-	-	-	-	1
Regione Veneto	-	-	-	1	-	1
<b>Totale</b>	<b>18</b>	<b>6</b>	<b>-</b>	<b>4</b>	<b>4</b>	<b>32</b>

### B - Elenco dei lavori da realizzare nell'anno 2018, per soggetto titolare e tipologia

(i lavori entrati nel 2018 sono contrassegnati con asterisco)

#### Titolare: Istat - Istituto nazionale di statistica

IST-00138	Capacità degli esercizi ricettivi	Sda
IST-00139	Movimento dei clienti negli esercizi ricettivi	Sdi
IST-01727	Indicatori sulle istituzioni e le attività culturali	Sda
IST-00209	Indagine sulla produzione libraria	Sdi
IST-02424	Indagine sui musei e le istituzioni similari	Sdi
IST-02526	Indagine CAPI Viaggi e vacanze	Sdi
IST-02617	Multiscopo sulle famiglie: i cittadini e il tempo libero	Sdi
IST-02669	Sperimentazione per l'utilizzo di big data su telefonia mobile nell'ambito delle statistiche sulla domanda turistica	Stu
IST-02691	Studio progettuale per la rappresentazione statistica della rete delle biblioteche in Italia	Stu
IST-02749	Informazione geo-statistica ed analisi multitematica sulle Città metropolitane (*)	Stu

#### Titolare: Ministero dei beni e delle attività culturali e del turismo

MBE-00001	Attività degli Archivi di Stato	Sdi
MBE-00012	Sistema informativo sulle statistiche culturali	Sis
MBE-00013	Il finanziamento pubblico statale destinato allo Spettacolo dal vivo e al Cinema	Sda
MBE-00014	Sviluppo e potenziamento del Sistema Informativo dell'Anagrafe delle Biblioteche Italiane	Sis

MBE-00016	Visitatori, Introiti e Servizi aggiuntivi di Musei Monumenti e Aree Archeologiche statali	Sdi
MBE-00018	PanoramaSpettacolo (*)	Sda
MBE-00004	Biblioteche pubbliche statali dipendenti dal Ministero dei beni e delle attività culturali e del turismo	Sdi
MBE-00005	Soprintendenze archivistiche dipendenti dal Ministero dei beni e delle attività culturali e del turismo	Sdi
<b>Titolare: Ministero dell'interno</b>		
INT-00066	Persone alloggiate presso strutture ricettive di tipo alberghiero ed extra alberghiero	Sdi
<b>Titolare: Coni - Comitato olimpico nazionale italiano</b>		
CON-00002	Società, praticanti tesserati e operatori delle Federazioni Sportive Nazionali e delle Discipline Sportive Associate	Sda
CON-00003	Censimento e monitoraggio degli impianti sportivi sul territorio (*)	Sdi
<b>Titolare: Ispra - Istituto superiore per la protezione e la ricerca ambientale</b>		
APA-00052	Indicatori nazionali su Turismo e Ambiente	Sda
<b>Titolare: Unioncamere - Unione italiana delle camere di commercio</b>		
UCC-00024	Indagine trimestrale sull'occupazione/prenotazione delle camere nelle imprese ricettive italiane	Sdi
<b>Titolare: Provincia autonoma di Bolzano</b>		
PAB-00014	Biblioteche in provincia di Bolzano	Sdi
PAB-00015	Musei in provincia di Bolzano	Sdi
<b>Titolare: Provincia autonoma di Trento</b>		
PAT-00015	Gli occupati negli esercizi alberghieri ed extralberghieri della provincia di Trento	Sdi
PAT-00024	Data Warehouse del Turismo per la Provincia Autonoma di Trento	Sis
PAT-00034	La spesa turistica in Provincia di Trento	Sdi
<b>Titolare: Regione Emilia-Romagna</b>		
EMR-00024	Sistema informativo-statistico dello spettacolo	Sis
EMR-00028	Rilevazione delle tipologie e caratteristiche dei clienti negli esercizi ricettivi (*)	Sdi
<b>Titolare: Regione Liguria</b>		
LIG-00006	Elaborazione sulle biblioteche liguri	Sdi
<b>Titolare: Regione Veneto</b>		
VEN-00004	Elaborazione per il Veneto del consumo turistico interno per prodotto, secondo gli standard del conto satellite (tavv. 1-4)	Stu



## AGRICOLTURA, FORESTE E PESCA

### A - Lavori da realizzare nell'anno 2018, per tipologia e soggetto titolare

SOGGETTI TITOLARI	TIPOLOGIE					Totale
	Sdi	Sda	Sde	Stu	Sis	
Istat - Istituto nazionale di statistica	15	5	-	2	-	22
Ministero della Salute	1	-	-	-	-	1
Ministero delle politiche agricole alimentari e forestali	7	1	2	-	-	10
Crea - Consiglio per la ricerca in agricoltura e l'analisi dell'economia agraria	3	1	3	-	-	7
Ismea - Istituto di servizi per il mercato agricolo alimentare	2	1	-	1	-	4
Ispra - Istituto superiore per la protezione e la ricerca ambientale	-	1	-	-	-	1
<b>Totale</b>	<b>28</b>	<b>9</b>	<b>5</b>	<b>3</b>	<b>-</b>	<b>45</b>

### B - Elenco dei lavori da realizzare nell'anno 2018, per soggetto titolare e tipologia

(i lavori entrati nel 2018 sono contrassegnati con asterisco)

#### Titolare: Istat - Istituto nazionale di statistica

IST-00103	Rilevazione mensile dei prezzi dei prodotti acquistati dagli agricoltori	Sdi
IST-00106	Rilevazione mensile dei prezzi alla produzione dei prodotti venduti dagli agricoltori	Sdi
IST-00163	Macellazione mensile ed annuale del bestiame a carni rosse e bianche	Sdi
IST-00167	Distribuzione, per uso agricolo, dei fertilizzanti (concimi, ammendanti e correttivi)	Sdi
IST-00168	Distribuzione, per uso agricolo, dei prodotti fitosanitari.	Sdi
IST-00173	Consistenza del bestiame bovino, bufalino, suino e ovi-caprino	Sdi
IST-00175	Indagine mensile e annuale sul latte e sui prodotti lattiero-caseari	Sdi
IST-00191	Risultati economici delle aziende agricole	Sdi
IST-00192	Indagine sulle intenzioni di semina di alcune colture erbacee	Sdi
IST-02047	Indagine sulle superfici tagliate e sui prelievi legnosi e non legnosi	Sda
IST-02048	Superfici e produzioni di tabacco, riso e barbabietole da zucchero ritirate dagli zuccherifici	Sda
IST-02049	Stima delle superfici e produzioni delle coltivazioni agrarie, floricole e delle piante intere da vaso	Sdi
IST-02280	Prodotti agroalimentari di qualità DOP, IGP e STG	Sda
IST-02338	Uso dei dati fiscali per la valutazione macroeconomica di specifici settori dell'agroalimentare	Stu
IST-02346	Indagine sulla struttura e produzioni delle aziende agricole	Sdi
IST-02571	Prezzi di compravendita dei terreni agricoli e andamento del mercato fondiario	Sda
IST-02603	Registro statistico delle aziende agricole (Farm register)	Sda
IST-02635	Stima sulla superficie vitivinicola e produzione vinicola da dati amministrativi	Sdi
IST-02680	Indagine sulle principali coltivazioni legnose agrarie	Sdi
IST-02714	Progettazione del censimento agricoltura 2020 (*)	Stu
IST-00697	Agriturismo	Sdi
IST-00792	Indagine sull'utilizzo dei prodotti fitosanitari nelle coltivazioni agricole	Sdi

**Titolare: Ministero della Salute**

SAL-00034 Anagrafe zootecnica Sdi

**Titolare: Ministero delle politiche agricole alimentari e forestali**

PAC-00025 Statistica degli incendi boschivi Sdi  
 PAC-00026 Dati meteorologici di 130 stazioni meteorologiche del Corpo forestale dello Stato Sdi  
 PAC-00060 Indagine sull'acquacoltura Sdi  
 PAC-00068 Produzione e commercio di uova da cova, di pulcini e di pollame - Commercio estero di pulcini Sda  
 PAC-00073 Agricoltura biologica: produzione, trasformazione e importazione Sdi  
 PAC-00078 Bilancio di approvvigionamento Vino Sde  
 PAC-00079 Bilanci di approvvigionamento rappresentativi a livello NUTS 1 (compulsory): Ortofrutta Patate Riso Zucchero Oli e Grassi vegetali (Compreso olio d'oliva) Sde  
 PAC-00087 Produzione e prezzi medi dei prodotti della pesca marittima Sdi  
 PAC-00088 Flotta da pesca italiana Sdi  
 PAC-00089 Modernizzazione statistiche forestali: revisione questionario, adeguamento liste delle unità deputate a fornire le informazioni e progettazione di un sistema di rilevazione telematico (\*) Sdi

**Titolare: Crea - Consiglio per la ricerca in agricoltura e l'analisi dell'economia agraria**

INE-00001 Rete d'informazione contabile agricola (RICA) Sdi  
 INE-00018 Spesa pubblica in agricoltura Sda  
 INE-00019 Banca Dati Commercio Agroalimentare Sde  
 INE-00002 Determinazione dello Standard Output (SO) Sde  
 INE-00020 Il commercio con l'estero dei prodotti agroalimentari Sde  
 INE-00007 Impiego degli emigrati extra-comunitari nel settore agricolo Sdi  
 INE-00008 Indagine sul mercato fondiario Sdi

**Titolare: Ismea - Istituto di servizi per il mercato agricolo alimentare**

ISM-00010 Statistiche sui rischi in agricoltura Sda  
 ISM-00011 Osservatorio territoriale sui prodotti tipici Sdi  
 ISM-00015 Panel delle aziende agricole Sdi  
 ISM-00025 Rilevazione dei costi di produzione di latte bovino Stu

**Titolare: Ispra - Istituto superiore per la protezione e la ricerca ambientale**

APA-00041 Qualità delle Acque - Inquinamento dei Pesticidi Sda

## CONTI NAZIONALI E TERRITORIALI

### A - Lavori da realizzare nell'anno 2018, per tipologia e soggetto titolare

SOGGETTI TITOLARI	TIPOLOGIE					Totale
	Sdi	Sda	Sde	Stu	Sis	
Istat - Istituto nazionale di statistica	1	18	27	10	-	56
Ministero dell'economia e delle finanze - Dipartimento Finanze	1	1	-	-	-	2
Ministero dell'economia e delle finanze - Settore ex-Tesoro	-	1	-	-	-	1
Ministero dello sviluppo economico	-	-	1	1	1	3
Fondazione Istituto Guglielmo Tagliacarne	-	4	7	-	-	11
Provincia autonoma di Bolzano	-	-	2	-	-	2
Provincia autonoma di Trento	-	-	3	-	-	3
Regione Toscana	-	-	1	-	-	1
<b>Totale</b>	<b>2</b>	<b>24</b>	<b>41</b>	<b>11</b>	<b>1</b>	<b>79</b>

### B - Elenco dei lavori da realizzare nell'anno 2018, per soggetto titolare e tipologia

(i lavori entrati nel 2018 sono contrassegnati con asterisco)

#### Titolare: Istat - Istituto nazionale di statistica

IST-00110	Importazioni ed esportazioni di beni con i paesi extra Ue	Sda
IST-00111	Spedizioni e arrivi di beni con i paesi UE (sistema Intrastat)	Sdi
IST-01701	Notifica alla Unione europea dell'indebitamento e del debito pubblico	Sde
IST-01780	Stima dei servizi di intermediazione finanziaria indirettamente misurati(Sifim)	Sde
IST-01987	Conti economici trimestrali delle Amministrazioni Pubbliche	Sde
IST-01999	Conti dei flussi di materia	Sde
IST-02004	Conti di tipo NAMEA (matrice di conti economici integrata con conti ambientali)	Sda
IST-02037	Conto satellite dell'agricoltura	Sde
IST-02039	Conti monetari della domanda di energia	Sde
IST-02105	Reddito disponibile delle famiglie nelle regioni italiane	Sde
IST-02106	Conti non finanziari per settore istituzionale a cadenza trimestrale	Sde
IST-02322	Tavole input-output	Sde
IST-02326	Studi e misure dell'economia non osservata	Sda
IST-02349	Aggregati economici per ripartizione geografica	Sde
IST-02350	Conti economici provinciali	Sde
IST-02382	Tavole delle risorse e degli impieghi ai prezzi dell'anno precedente	Sde
IST-02383	Produttività e conti della crescita	Sde
IST-02384	Stime dei diritti pensionistici nei sistemi di assicurazione sociale	Sde
IST-02385	Metodologie e stime relative alla misurazione dell'impatto economico di alcune rilevanti attività illegali	Sda
IST-02427	Conti delle spese ambientali	Sde
IST-02555	Attività non finanziarie per settore istituzionale	Sda

IST-02564	Stime rapide e anticipate di aggregati di contabilità ambientale	Stu
IST-02569	Conti della salute	Sda
IST-02596	Conto economico e prestazioni della protezione sociale	Sde
IST-02597	Gettito delle imposte ambientali per attività economica	Sde
IST-02616	Investimenti delle Amministrazioni Pubbliche	Stu
IST-02619	Stima annuale e trimestrale dei flussi con l'estero	Sda
IST-02628	Conti dell'energia in termini fisici	Sda
IST-02642	Studio progettuale finalizzato alla stima degli Investimenti in costruzioni di pubblica utilità per classificazione funzionale	Stu
IST-02674	Produzione e valore aggiunto per branca di attività economica	Sda
IST-02679	Elaborazione sulle forme di partenariato pubblico-privato (PPP)	Sda
IST-02696	Conti del settore dei beni e dei servizi ambientali	Sde
IST-02716	Sviluppo di basi dati e procedure per i conti satellite dell'ambiente in termini fisici a livello regionale (*)	Stu
IST-02717	Tavole delle risorse e degli impieghi a prezzi correnti (*)	Sde
IST-02736	Miglioramento della qualità delle informazioni di contabilità pubblica attraverso un confronto tra il sistema dei conti pubblici territoriali (CPT) e i dati di contabilità nazionale (*)	Stu
IST-02750	Studio per la stima degli aggregati economici e dell'input di lavoro per sistema locale del lavoro (*)	Stu
IST-02751	Stima dell'input di lavoro su base territoriale (*)	Sde
IST-02752	Studio per la costruzione di un sistema Supply/Use regionale (*)	Stu
IST-02756	Sussidi ambientali (*)	Stu
IST-02760	Matrice dei Conti NAzionali (*)	Sde
IST-02761	Stima del PIL a 30 giorni e dell'occupazione a 45 giorni (*)	Sde
IST-02762	studio sull'impatto della internazionalizzazione delle imprese ai fini della misurazione degli aggregati economici dei conti nazionali (*)	Stu
IST-02764	Sviluppo del Conto Satellite del settore non profit (*)	Stu
IST-00569	Produzione e valore aggiunto dell'agricoltura, silvicoltura, pesca	Sda
IST-00573	Conti trimestrali	Sde
IST-00577	Contributi alla produzione, imposte sulla produzione e importazioni, Iva	Sda
IST-00578	Conti della protezione sociale per funzione e per regime (SESPROS)	Sde
IST-00580	Conti annuali non finanziari delle famiglie, delle Istituzioni sociali private, delle società finanziarie e non finanziarie e del resto del Mondo	Sda
IST-00583	Conti e aggregati economici delle amministrazioni pubbliche	Sde
IST-00584	Spese della pubblica amministrazione per funzione	Sde
IST-00585	Conti previsionali dell'agricoltura, reddito delle famiglie agricole nelle aree rurali	Sde
IST-00679	Stima annuale dell'input di lavoro	Sda
IST-00682	Consumi delle famiglie	Sda
IST-00683	investimenti, stock di capitale fisso e ammortamenti	Sda
IST-00684	Conti economici regionali	Sda
IST-00685	Redditi da lavoro dipendente e remunerazione dell'input di lavoro indipendente a livello nazionale	Sda
<b>Titolare: Ministero dell'economia e delle finanze - Dipartimento Finanze</b>		
FIN-00010	Intervalli di quotazioni immobiliari in Euro/mq (ex ECF-00073)	Sdi
FIN-00006	Entrate tributarie erariali (ex ECF-00038)	Sda
<b>Titolare: Ministero dell'economia e delle finanze - Settore ex-Tesoro</b>		
TES-00001	La spesa delle Amministrazioni centrali dello Stato	Sda

**Titolare: Ministero dello sviluppo economico**

MSE-00002	Conti Pubblici Territoriali	Sde
MSE-00023	Sistema informativo dei conti pubblici territoriali	Sis
MSE-00041	Integrazione della Banca dati statistica Conti Pubblici territoriali e della Banca dati unitaria di origine amministrativa per la produzione di statistiche coerenti sulla spesa in conto capitale delle Amministrazioni Pubbliche (*)	Stu

**Titolare: Fondazione Istituto Guglielmo Tagliacarne**

TAG-00001	Il valore aggiunto dell'artigianato nelle province italiane	Sde
TAG-00016	Valore aggiunto ai prezzi base dei comuni italiani per branca di attività economica	Sde
TAG-00017	Stima anticipata del valore aggiunto a livello provinciale	Sda
TAG-00018	Il valore aggiunto della cooperazione nelle province italiane	Sde
TAG-00019	Il valore aggiunto prodotto dalla Pubblica Amministrazione nelle province italiane	Sde
TAG-00022	Il valore aggiunto per fascia dimensionale di impresa e provincia	Sda
TAG-00026	Consumi finali interni delle famiglie delle province italiane (*)	Sde
TAG-00027	Patrimonio delle famiglie per provincia (*)	Sda
TAG-00029	Reddito disponibile delle famiglie consumatrici nelle province italiane (*)	Sde
TAG-00030	Il valore aggiunto prodotto dai liberi professionisti nelle province italiane (*)	Sde
TAG-00031	Il valore aggiunto prodotto dalle istituzioni non profit nelle province italiane (*)	Sda

**Titolare: Provincia autonoma di Bolzano**

PAB-00028	I conti delle amministrazioni pubbliche in provincia di Bolzano	Sde
PAB-00035	Tavola economica intersettoriale per la provincia di Bolzano	Sde

**Titolare: Provincia autonoma di Trento**

PAT-00025	Aggiornamento della Tavola intersettoriale della provincia di Trento con la tecnica supply&use	Sde
PAT-00026	Stima anticipata del PIL per la provincia di Trento	Sde
PAT-00029	Stima della produttività totale dei fattori per la provincia di Trento	Sde

**Titolare: Regione Toscana**

TOS-00016	SAM per la Toscana	Sde
-----------	--------------------	-----

## STATISTICHE SUI PREZZI

### A - Lavori da realizzare nell'anno 2018, per tipologia e soggetto titolare

SOGGETTI TITOLARI	TIPOLOGIE					Totale
	Sdi	Sda	Sde	Stu	Sis	
Istat - Istituto nazionale di statistica	9	-	6	1	-	16
Ministero dell'economia e delle finanze - Settore ex-Tesoro	1	-	-	-	-	1
Ministero dello sviluppo economico	2	-	1	1	-	4
Agenzia delle dogane e dei monopoli	-	1	-	-	-	1
Ismea - Istituto di servizi per il mercato agricolo alimentare	3	-	-	-	-	3
Provincia autonoma di Bolzano	1	-	1	-	-	2
<b>Totale</b>	<b>16</b>	<b>1</b>	<b>8</b>	<b>2</b>	<b>-</b>	<b>27</b>

### B - Elenco dei lavori da realizzare nell'anno 2018, per soggetto titolare e tipologia

(i lavori entrati nel 2018 sono contrassegnati con asterisco)

#### Titolare: Istat - Istituto nazionale di statistica

IST-00107	Rilevazione dei prezzi al consumo per il calcolo delle parità internazionali di potere acquisto (Ppa)	Sdi
IST-01905	Indici spaziali dei prezzi al consumo	Sdi
IST-02042	Rilevazione dei prezzi relativi all'acquisto e al possesso dell'abitazione (Progetto OOH)	Sdi
IST-02297	Indici dei prezzi al consumo (per l'intera collettività nazionale - NIC, per le famiglie di operai e impiegati - FOI)	Sde
IST-02298	Calcolo dei livelli dei prezzi al consumo dettagliati in ambito nazionale e territoriale	Sde
IST-02299	Indice dei prezzi al consumo per classi di spesa delle famiglie	Sde
IST-02300	Rilevazione territoriale prezzi al consumo	Sdi
IST-02301	Rilevazione centralizzata prezzi al consumo	Sdi
IST-02303	Aggiornamento dei panieri, dei pesi e del campione d'indagine, per il ribasamento annuale del sistema degli indici dei prezzi al consumo	Sde
IST-02396	Indagine sulle spese delle famiglie	Sdi
IST-02474	Revisione della strategia campionaria dell'indagine sui prezzi al consumo nel contesto della modernizzazione delle tecniche e fonti di acquisizione dati	Stu
IST-02651	Indici dei costi e dei prezzi alla produzione di manufatti di edilizia	Sde
IST-02657	Rilevazione dei prezzi al consumo tramite acquisizione degli scanner data	Sdi
IST-02666	Rilevazione dei prezzi al consumo su Internet mediante tecniche di web scraping	Sdi
IST-02678	Rilevazione trimestrale dei prezzi alla produzione dei servizi	Sdi
IST-00276	Indici armonizzati comunitari dei prezzi al consumo (Ipc)	Sde

#### Titolare: Ministero dell'economia e delle finanze - Settore ex-Tesoro

TES-00031	Rilevazione dei prezzi relativi a beni e servizi per le pubbliche amministrazioni (ex ECF-00064)	Sdi
-----------	--	-----

#### Titolare: Ministero dello sviluppo economico

MSE-00012	Prezzi settimanali di alcuni prodotti petroliferi	Sdi
MSE-00016	Monitoraggio del mercato petrolifero	Sde
MSE-00017	Prezzi prodotti agroalimentari all'ingrosso	Sdi
MSE-00032	Osservaprezzi Carburanti	Stu

**Titolare: Agenzia delle dogane e dei monopoli**

MST-00006	Vendita a quantità e valore di tabacchi lavorati	Sda
-----------	--	-----

**Titolare: Ismea - Istituto di servizi per il mercato agricolo alimentare**

ISM-00002	Indice dei prezzi dei mezzi correnti di produzione dell'agricoltura	Sdi
ISM-00005	Indice dei prezzi all'origine dei prodotti agricoli	Sdi
ISM-00006	Quotazioni di pesci, crostacei e molluschi e dei prodotti dell'acquacoltura	Sdi

**Titolare: Provincia autonoma di Bolzano**

PAB-00018	Osservatorio prezzi	Sdi
PAB-00037	Indice del costo di costruzione per un fabbricato residenziale per la provincia di Bolzano	Sde

## BENESSERE E SOSTENIBILITÀ

### A - Lavori da realizzare nell'anno 2018, per tipologia e soggetto titolare

SOGGETTI TITOLARI	TIPOLOGIE					Totale
	Sdi	Sda	Sde	Stu	Sis	
Istat - Istituto nazionale di statistica	-	-	4	-	-	4
Provincia di Pesaro e Urbino	-	-	-	-	1	1
<b>Totale</b>	-	-	<b>4</b>	-	<b>1</b>	<b>5</b>

### B - Elenco dei lavori da realizzare nell'anno 2018, per soggetto titolare e tipologia

(i lavori entrati nel 2018 sono contrassegnati con asterisco)

#### Titolare: Istat - Istituto nazionale di statistica

IST-02581	Misure del benessere equo e sostenibile (Bes)	Sde
IST-02600	Misure del benessere equo e sostenibile nei territori	Sde
IST-02755	Misure di benessere e programmazione a livello comunale (*)	Sde
IST-02765	Sviluppo ed analisi di indicatori di sviluppo sostenibile (SDGs) (*)	Sde

#### Titolare: Provincia di Pesaro e Urbino

PSU-00004	Sistema informativo statistico del BES delle province	Sis
-----------	---	-----

## INDICATORI E METODOLOGIE PER LA VALUTAZIONE DELLE POLICY

### A - Lavori da realizzare nell'anno 2018, per tipologia e soggetto titolare

SOGGETTI TITOLARI	TIPOLOGIE					Totale
	Sdi	Sda	Sde	Stu	Sis	
Istat - Istituto nazionale di statistica	-	2	5	2	-	9
Gse - Gestore servizi energetici	-	1	-	-	-	1
Provincia autonoma di Trento	-	-	1	-	-	1
<b>Totale</b>	-	<b>3</b>	<b>6</b>	<b>2</b>	-	<b>11</b>

### B - Elenco dei lavori da realizzare nell'anno 2018, per soggetto titolare e tipologia

(i lavori entrati nel 2018 sono contrassegnati con asterisco)

#### Titolare: Istat - Istituto nazionale di statistica

IST-01334	Indicatori territoriali per le politiche di sviluppo	Sde
IST-02540	Previsioni macro-economiche dell'economia italiana	Sde
IST-02620	Sviluppo di modelli di microsimulazione per la valutazione di politiche pubbliche sulle imprese	Sda
IST-02621	Sviluppo di modelli di microsimulazione per la valutazione di politiche pubbliche sulle famiglie	Sde
IST-02638	Integrazione dati e registro redditi, consumi e ricchezza	Sda
IST-02645	Quantificazione delle popolazioni in ambiti territoriali potenzialmente a rischio	Stu
IST-02661	Popolazioni che usano un territorio e loro mobilità	Sde
IST-02663	Condizioni socio-economiche delle famiglie	Sde
IST-02763	Sviluppo integrato indicatori Bes e SDG nel contesto della valutazione delle policy (*)	Stu

#### Titolare: Gse - Gestore servizi energetici

GSE-00005	Valutazione delle ricadute economiche e occupazionali della diffusione delle energie rinnovabili e delle politiche di promozione dell'efficienza energetica (*)	Sda
-----------	---	-----

#### Titolare: Provincia autonoma di Trento

PAT-00040	Modello di microsimulazione fiscale per la provincia di Trento	Sde
-----------	--	-----



***Elenco dei lavori originariamente previsti per l'anno 2018 e non riproposti, per motivo della mancata riproposizione***

Codice	Denominazione	Tipologia	Area tematica	Motivo della non riproposizione
<b>Inps - Istituto nazionale della previdenza sociale</b>				
IPS-00061	Campione longitudinale di assicurati e pensionati	Stu	Lavoro e sistema dei trasferimenti monetari previdenziali e assistenziali	riprogettazione del lavoro e/o ridefinizione delle fasi
<b>Istat - Istituto nazionale di statistica</b>				
IST-02587	Registri satellite delle unità del sistema dei registri ASIA	Sda	Industria costruzioni e servizi: statistiche strutturali e trasversali	riprogettazione del lavoro e/o ridefinizione delle fasi
IST-02313	Conto satellite del turismo	Sde	Conti nazionali e territoriali	riprogettazione del lavoro e/o ridefinizione delle fasi
<b>Ministero della difesa</b>				
MID-00045	Statistiche della giustizia militare	Sda	Giustizia e sicurezza	riprogettazione del lavoro e/o ridefinizione delle fasi problemi di natura informatica
<b>Ministero della giustizia</b>				
MGG-00010	Procedimenti penali per delitti commessi con finalità di terrorismo ed eversione dell'ordine democratico (art. 51 comma 3 quater c.p.p.)	Sda	Giustizia e sicurezza	riprogettazione del lavoro e/o ridefinizione delle fasi
MGG-00004	Misure di prevenzione personali e patrimoniali emesse ex L.646/82 (stampo mafioso)	Sda	Giustizia e sicurezza	riprogettazione del lavoro e/o ridefinizione delle fasi
<b>Ministero dello sviluppo economico</b>				
MSE-00011	Dati ed elaborazioni statistiche sui titoli di proprietà industriale	Sde	Industria costruzioni e servizi: statistiche strutturali e trasversali	riprogettazione del lavoro e/o ridefinizione delle fasi
<b>Unioncamere - Unione italiana delle camere di commercio</b>				
UCC-00015	Analisi dei fabbisogni occupazionali e professionali delle organizzazioni non profit	Sde	Pubblica amministrazione e istituzioni private	riprogettazione del lavoro e/o ridefinizione delle fasi
<b>Cnr - Consiglio nazionale delle ricerche</b>				
CNR-00018	Sistema Informativo CNR - I dati dell'attività di ricerca	Sis	Pubblica amministrazione e istituzioni private	rideterminazione delle priorità strategiche dell'ente o dell'ufficio
<b>Istat - Istituto nazionale di statistica</b>				

Piano di attuazione per l'anno 2018 del Programma statistico nazionale 2017-2019. Aggiornamento 2018-2019

IST-02709	Ricostruzione delle serie storiche dei maggiori aggregati dei conti nazionali per il periodo anteriore al 1995	Sde	Conti nazionali e territoriali	rideterminazione delle priorità strategiche dell'ente o dell'ufficio
IST-02715	Registro Base delle Attività (*)	Sis	Lavoro e sistema dei trasferimenti monetari previdenziali e assistenziali	rideterminazione delle priorità strategiche dell'ente o dell'ufficio
IST-02517	Attività di ricerca dei docenti universitari	Sdi	Pubblica amministrazione e istituzioni private	rideterminazione delle priorità strategiche dell'ente o dell'ufficio
<b>Regione Siciliana</b>				
RSI-00005	L'economia non osservata nei conti economici delle regioni: analisi e approfondimenti (*)	Stu	Conti nazionali e territoriali	rideterminazione delle priorità strategiche dell'ente o dell'ufficio
<b>Unioncamere - Unione italiana delle camere di commercio</b>				
UCC-00017	Livelli di soddisfazione delle imprese per i servizi pubblici	Sdi	Pubblica amministrazione e istituzioni private	rideterminazione delle priorità strategiche dell'ente o dell'ufficio
<b>Ministero del lavoro e delle politiche sociali</b>				
LPR-00147	Studio progettuale per l'impianto di una rilevazione sui servizi socio-educativi sulla prima infanzia	Stu	Salute, sanità e assistenza sociale	non pianificato
<b>Provincia autonoma di Bolzano</b>				
PAB-00031	Conto satellite turismo	Sde	Conti nazionali e territoriali	non pianificato
<b>Provincia autonoma di Trento</b>				
PAT-00023	Monitoraggio della attività di promozione della interoperabilità e del software open source nella pubblica amministrazione trentina	Sdi	Pubblica amministrazione e istituzioni private	non pianificato
<b>Roma Capitale</b>				
ROM-00024	Bilancio demografico Municipale	Stu	Popolazione e famiglia; condizioni di vita e partecipazione sociale	non pianificato
ROM-00025	Sistema unico integrato di misure/indicatori	Stu	Pubblica amministrazione e istituzioni private	non pianificato
<b>Ministero dello sviluppo economico</b>				

MSE-00021	Indicatori economici territoriali del commercio interno.	Sde	Industria costruzioni e servizi: statistiche strutturali e trasversali	non disponibilità dei dati di base, rideterminazione delle priorità strategiche dell'ente o dell'ufficio
-----------	--	-----	--	--

**Istat - Istituto nazionale di statistica**

IST-02758	indagine sulle famiglie degli studenti con disabilità (*)	Sdi	Salute, sanità e assistenza sociale	non disponibilità dei dati di base; altri motivi
IST-02707	Studio metodologico per la stima dell'incidentalità stradale alcol e droga correlata	Stu	Salute, sanità e assistenza sociale	non disponibilità dei dati di base; altri motivi

**Ministero della giustizia**

MGG-00108	Utilizzo a fini statistici della banca dati relativa ai minori dichiarati adottabili, istituita dall'art. 40 della legge 28 marzo 2001, n. 149	Stu	Giustizia e sicurezza	non disponibilità dei dati di base
-----------	--	-----	-----------------------	------------------------------------

**Ministero delle politiche agricole alimentari e forestali**

PAC-00090	Quantificazione pesca ricreativa (*)	Sda	Agricoltura, foreste e pesca	non disponibilità dei dati di base
-----------	--------------------------------------	-----	------------------------------	------------------------------------

**Inapp - Istituto nazionale per l'analisi delle politiche pubbliche (ex Isfol)**

ISF-00065	European Social Survey (*)	Stu	Popolazione e famiglia; condizioni di vita e partecipazione sociale	confluito
ISF-00063	Analisi della dispersione formativa in Italia	Stu	Istruzione e formazione	confluito

**Istat - Istituto nazionale di statistica**

IST-02745	Sistema informativo della PA - Frame PA (*)	Sis	Pubblica amministrazione e istituzioni private	confluito
IST-02325	Attività di monitoraggio del settore delle amministrazioni pubbliche	Stu	Conti nazionali e territoriali	confluito
IST-02704	Studio di fattibilità per la predisposizione di una lista anagrafica nazionale delle persone con disabilità	Stu	Salute, sanità e assistenza sociale	confluito

IST-02697	Studio di fattibilità per l'elaborazione di indicatori congiunturali sulle vendite effettuate mediante commercio elettronico (e-commerce) e commercio ambulante ai fini dell'integrazione delle informazioni congiunturali sul settore del commercio al dettaglio	Sde	Indicatori congiunturali del commercio	confluito
IST-02613	Studio progettuale per l'estensione dell'Indagine sugli alunni con disabilità ad altre forme di disagio, ad altri ordini scolastici e ai familiari degli alunni con disabilità	Stu	Salute, sanità e assistenza sociale	confluito
IST-02695	Studio progettuale sui contenuti tematici della rilevazione multiscopo sulle piccole e medie imprese	Stu	Industria costruzioni e servizi: statistiche strutturali e trasversali	confluito
IST-02677	Indicatori integrati per l'analisi della struttura, performance economica e internazionalizzazione delle imprese	Sis	Industria costruzioni e servizi: statistiche strutturali e trasversali	confluito
<b>Ministero del lavoro e delle politiche sociali</b>				
LPR-00133	Agenzie per il lavoro	Sdi	Lavoro e sistema dei trasferimenti monetari previdenziali e assistenziali	confluito
<b>Ministero dell'istruzione, dell'università e della ricerca - Università e ricerca</b>				
MUR-00019	Omogenea redazione dei conti consuntivi delle Università	Sdi	Pubblica amministrazione e istituzioni private	confluito
<b>Istat - Istituto nazionale di statistica</b>				
IST-02671	Lo stato di salute delle persone con riduzione o privazione delle libertà personali adulti e minori	Stu	Salute, sanità e assistenza sociale	carezza di risorse umane, riorganizzazione/soppressione dell'ente
IST-02759	Studio sulla distribuzione del reddito delle famiglie per classi e per gruppi socio-economici (*)	Stu	Conti nazionali e territoriali	carezza di risorse umane, rideterminazione delle priorità strategiche dell'ente o dell'ufficio
<b>Regione Emilia-Romagna</b>				
EMR-00002	Strutture sportive in Emilia-Romagna	Sda	Turismo e cultura	carezza di risorse umane, carezza di risorse tecnologiche/logistiche, non disponibilità dei dati di base

**Ice - Agenzia per la promozione all'estero e l'internazionalizzazione delle imprese italiane**

ICE-00014	Spesa pubblica per l'internazionalizzazione delle imprese: mappatura e analisi di impatto.	Stu	Industria costruzioni e servizi: statistiche strutturali e trasversali	carezza di risorse umane, carezza di risorse finanziarie interne, difficoltà nelle attività amministrative connesse, rideterminazione delle priorità strategiche dell'ente o dell'ufficio
-----------	--	-----	--	---

**Ministero della Salute**

SAL-00052	La mortalità per causa in Italia	Sde	Salute, sanità e assistenza sociale	carezza di risorse umane, carezza di risorse finanziarie interne
-----------	----------------------------------	-----	-------------------------------------	--

**Comune di Firenze**

FIR-00005	Numerazione civica georeferenziata	Sdi	Ambiente e territorio	altri motivi
FIR-00016	Le condizioni di vita nella città metropolitana di Firenze (*)	Sde	Popolazione e famiglia; condizioni di vita e partecipazione sociale	altri motivi

**Inps - Istituto nazionale della previdenza sociale**

IPS-00036	Lavoro part-time nel settore privato non agricolo	Sda	Lavoro e sistema dei trasferimenti monetari previdenziali e assistenziali	altri motivi
-----------	---	-----	---	--------------

**Istat - Istituto nazionale di statistica**

IST-01677	Rilevazione statistica sulla formazione nelle imprese	Sdi	Istruzione e formazione	altri motivi
IST-02592	Rilevazione della povertà estrema	Sdi	Popolazione e famiglia; condizioni di vita e partecipazione sociale	altri motivi
IST-02636	Valorizzazione dei dati di fonte campionaria e di fonte amministrativa sullo stato di salute ed accesso ai servizi sanitari degli immigrati	Stu	Salute, sanità e assistenza sociale	altri motivi
IST-02743	Classificazioni delle unità economiche (*)	Stu	Pubblica amministrazione e istituzioni private	altri motivi

**Ministero dell'interno**

INT-00046	Strutture per anziani	Sdi	Salute, sanità e assistenza sociale	altri motivi
-----------	-----------------------	-----	-------------------------------------	--------------

**Ministero dello sviluppo economico**

MSE-00036	Confronto tra i soggetti presenti nell'universo del Sistema Conti Pubblici Territoriali (CPT) e quelli presenti nella lista S13 ISTAT	Stu	Pubblica amministrazione e istituzioni private	altri motivi
MSE-00035	Revisione dei flussi finanziari derivanti dai bilanci consuntivi delle Amministrazioni Regionali nell'ambito del Sistema Conti Pubblici Territoriali (CPT)	Stu	Pubblica amministrazione e istituzioni private	altri motivi



**SISTAN**  
SISTEMA STATISTICO  
NAZIONALE

