



Sistema statistico nazionale  
Istituto nazionale di statistica

# Piano di attuazione per l'anno 2017 del Programma statistico nazionale 2017-2019

Aprile 2017



**Sistema statistico nazionale  
Istituto Nazionale di Statistica**

**Piano di attuazione per l'anno 2017  
del Programma statistico nazionale 2017-2019**



**Aprile 2017**



*Per chiarimenti sul contenuto della pubblicazione rivolgersi a:*

Servizio per la pianificazione strategica

Direzione centrale per la pianificazione strategica, l'indirizzo del Sistema statistico nazionale,  
le relazioni istituzionali e gli affari internazionali

e-mail: [psn@istat.it](mailto:psn@istat.it)

## INDICE

<i>Executive Summary</i>	5
1. Definizione del Piano di attuazione per l'anno 2017	6
<i>Figura 1 - Lavori previsti nel Pda rispetto al Psn e al Psn corretto, anni 2011-2017 (valori percentuali e linee di tendenza)</i>	8
<i>Figura 2 - Lavori previsti per l'Istat e per gli altri soggetti nel Pda rispetto al Psn corretto, anni 2011-2017 (valori percentuali)</i>	8
2. Principali caratteristiche dei lavori previsti	9
<i>Figura 3 - Lavori previsti nei Pda 2014, 2015, 2016 e 2017 per tipologia di lavoro</i>	9
<i>Figura 4 - Lavori previsti nel Pda 2017 per priorità indicate dal Comstat</i>	11
3. Tavole ed elenchi	
<i>Elenco dei lavori non riproposti per motivo della mancata riproposizione, originariamente previsti per l'anno 2017</i>	13
<i>Tavola 1 - Lavori programmati nel Psn, previsti nel Pda, realizzati nello Sda per titolare del lavoro. Trienni di programmazione 2011-2013, 2014-2016 e 2017-2019. Valori assoluti e percentuali</i>	19
<i>Tavola 2 - Lavori presenti nel Psn 2017-2019 e non riproposti nel Pda 2017 per motivo della mancata riproposizione, tipologia e categoria di soggetto titolare</i>	20
<i>Tavola 3 - Motivazioni della mancata effettuazione dei lavori presenti nel Psn 2017-2019 e non riproposti nel Pda 2017 per tipologia e categoria di soggetto titolare</i>	20
<i>Tavola 4 - Lavori previsti per il 2017 e Piano di attuazione per l'anno 2017, secondo la tipologia del lavoro e il soggetto titolare</i>	21
<i>Tavola 5 - Piano di attuazione per l'anno 2017. Lavori da realizzare per tipologia, categoria di soggetto titolare e settore di interesse</i>	23
<i>Tavola 6 - Lavori previsti nel Pda 2017 per categoria di soggetto titolare, tipologia di lavoro e priorità indicate dal Comstat</i>	24
<i>Tavola 7 - Lavori previsti nel Pda 2017 per origine e tipologia di lavoro</i>	25
<i>Tavola 8 - Studi progettuali previsti nel Pda 2017 per finalità del lavoro e categoria di soggetto titolare</i>	25
<i>Tavola 9 - Statistiche da indagine, Statistiche da fonti amministrative organizzate e Statistiche derivate previste nel Pda 2017 per categoria di soggetto titolare e minimo livello territoriale di riferimento dei dati divulgati</i>	26
<i>Tavola 10 - Piano di attuazione per l'anno 2017. Lavori presenti per la prima volta nel 2017 per tipologia, categoria di soggetto titolare e settore tematico di interesse</i>	27
Appendice - <i>Elenco dei lavori previsti nel Piano di attuazione per l'anno 2017 per settore</i>	28



## Executive Summary

Il processo di programmazione e monitoraggio della produzione della statistica ufficiale all'interno del Sistema statistico nazionale si articola in tre diverse fasi, a cui corrispondono altrettanti distinti atti ufficiali: il Programma statistico nazionale<sup>1</sup>, il Piano di attuazione (Pda)<sup>2</sup> e lo Stato di attuazione (Sda)<sup>3</sup>.

Nel Pda del 2017<sup>4</sup> sono riportati i lavori la cui effettuazione è prevista per il primo anno del triennio di programmazione 2017-2019,<sup>5</sup> al netto dei lavori non riproposti o confluiti in altri progetti.

È infatti confermata la realizzazione di 766 lavori statistici, di cui 291 dell'Istat e 457 di altri Enti del Sistan: si tratta del 91,4% dei lavori originariamente previsti nel Psn 2017-2019.

Sono complessivamente 54, oltre l'Istat, i soggetti del Sistema che hanno lavori nel Pda 2017.

I lavori non confermati nel Piano di attuazione sono 72: per 22 di essi è stata dichiarata la confluenza in altre iniziative (30,6 % del totale dei lavori non confermati); di questi, il 72,8% è a titolarità dell'Istat (16 lavori) e il 27,2% di altri Enti (6 lavori).

I lavori non riproposti per altre motivazioni sono 50 (69,4% del totale dei lavori non confermati): 18 di titolarità dell'Istat e 32 di altri Enti Sistan.

Relativamente alle tipologie di lavori confermati con il Piano di attuazione 2017, si prevede la realizzazione di 291 statistiche da indagine (38% del totale), 229 statistiche da fonti amministrative organizzate (29,9%), 141 statistiche derivate o rielaborazioni (18,4%), 73 studi progettuali (9,5%) e 32 sistemi informativi statistici (4,2%).

Nei lavori confermati nel Pda 2017 le modalità più frequentemente indicate come origine dell'attività sono l'*atto programmatico formale del soggetto titolare* del processo e la *normativa nazionale*, che hanno un impatto rilevante sull'attività statistica degli altri soggetti Sistan, e la *regolamentazione comunitaria*, che costituisce l'input principale dell'attività dell'Istat.

Nelle pagine che seguono sono riportate:

- alcune informazioni sui lavori per i quali non viene confermata l'esecuzione nel 2017 (§ 1);

---

<sup>1</sup> Il Psn contiene i lavori che l'Istat e gli altri Enti del Sistema prevedono di svolgere nel triennio di riferimento e viene deliberato dal Comstat. La programmazione si sviluppa su base triennale con aggiornamenti annuali. Il Psn è predisposto al tempo t-2 rispetto all'anno di programmazione cui fa riferimento (art. 13, d.lgs. n. 322/1989).

<sup>2</sup> Il Pda, alla fine dell'anno precedente a quello di riferimento, cioè al tempo t-1, definisce il piano annuale di svolgimento dei lavori previsti nel Psn e contiene informazioni sui lavori che saranno realizzati, rinviati, soppressi o che confluiranno in altro lavoro. Le informazioni necessarie alla sua redazione sono acquisite annualmente presso i titolari dei lavori mediante l'applicativo *Psn online*. Tali informazioni sono oggetto di verifica e validazione nei mesi seguenti, per essere elaborate in forma di piano nel mese di aprile ai fini della presentazione al Consiglio (art. 22, comma 2, d.lgs. n. 322/1989), che ne prende visione nell'ambito della deliberazione del piano delle attività dell'Istat.

<sup>3</sup> Lo Sda dà conto dei lavori realizzati e non realizzati rispetto a quanto previsto nel Psn e nel Pda. Viene predisposto annualmente utilizzando le informazioni che sono raccolte presso gli Enti nel corso della primavera dell'anno t+1 rispetto a quello di riferimento ed è rilasciato alla fine di maggio, essendo parte costitutiva degli atti che l'Istat deve predisporre ai fini della Relazione che il Presidente del Consiglio dei Ministri presenta al Parlamento entro il 31 maggio di ogni anno (art. 24, d.lgs. n. 322/1989).

<sup>4</sup> Ai sensi dell'art. 22, comma 2, d.lgs. n. 322/1989 il Consiglio dell'Istituto delibera il piano generale delle attività dell'Istat nel quale deve essere inserito, come atto separato, il Piano annuale di attuazione (Pda) del Programma statistico nazionale.

<sup>5</sup> Il Psn 2017-2017 non ha ancora concluso l'iter di approvazione formale, per cui è stata prorogata l'efficacia del *Psn 2014-2016. Aggiornamento 2016* (art. 1, comma 16-bis del decreto-legge 30 dicembre 2016, n. 244, convertito con modificazioni dalla legge 27 febbraio 2017, n. 19, "Conversione in legge, con modificazioni, del decreto-legge 30 dicembre 2016, n. 244, recante proroga e definizione di termini. Proroga del termine per l'esercizio di deleghe legislative". Supplemento ordinario n. 14 alla Gazzetta Ufficiale del 28 febbraio 2017 - serie generale - n. 49).

- alcune informazioni sulle principali caratteristiche dei lavori di cui è prevista l'attuazione nell'anno 2017 da parte dei soggetti titolari (§ 2);
- l'elenco dei lavori non riproposti, con indicazione del motivo della mancata conferma, originariamente previsti per l'anno 2017 nel Psn 2017-2019, e tavole che illustrano le principali caratteristiche dei lavori di cui è prevista l'attuazione (§ 3);
- l'elenco dei lavori da realizzare, per ciascun settore di interesse, ripartiti per soggetto titolare e tipologia tale elenco costituisce il piano settoriale di attuazione del Psn per l'anno 2017 (appendice ).

Nell'appendice, per ciascun lavoro è indicato anche il raggruppamento tematico di riferimento (Statistiche sociali; Statistiche economiche; Statistiche territoriali e ambientali; Contabilità nazionale e analisi integrate; Valutazione delle politiche e benessere). Infatti, superando la già consolidata classificazione dei lavori Psn in undici settori, che è stata utilizzata fino alla predisposizione del Psn 2017-2019, è stata introdotta una nuova articolazione tematica in occasione dell'aggiornamento del Psn 2017-2019 per gli anni 2018-2019. Questa nuova articolazione mira a collegare i lavori inclusi nel Psn alle cinque aree produttive che sono alla base dell'organizzazione della produzione statistica che si è venuta profilando in Istat, basata principalmente sulla logica dei registri statistici.

## 1. Definizione del Piano di attuazione per l'anno 2017

Per il 2017, in base al presente Piano di attuazione, è prevista la realizzazione di 766 lavori statistici, di cui 291 (89,5%) Istat e 475 (92,6%) di altri Enti; risulta quindi riconfermata l'esecuzione del 91,4% dei lavori originariamente previsti nel Psn 2017-2019 (838 lavori, di cui 325 a titolarità dell'Istat e 513 lavori di altri Enti Sistan: v. Tavola 1, colonna 1 e colonna 4).

I lavori non riproposti sono 72, di cui però 22 sono confluiti in altri lavori Psn (Tavola 2).

A tale proposito è da sottolineare che l'indicazione di lavori che non verranno attuati nell'anno di riferimento a causa di confluenza in altro lavoro Psn è indice di uno sforzo di razionalizzazione che sarà recepito nel Psn solo nell'anno successivo, attraverso l'aggiornamento annuale della programmazione. In altre parole, il Pda si configura come uno strumento che consente di anticipare l'azione di efficientamento già in sede di concreta attuazione.

Pertanto, la non riproposizione nel Pda per confluenza di un lavoro già programmato nel Psn non va letta come una debolezza del sistema della programmazione ma, al contrario, come un punto di forza del processo di razionalizzazione continua dell'offerta di informazione statistica.

A causa dello sfasamento temporale fra i momenti di rilascio del Pda e del Psn, quest'ultimo, infatti, è in parte anticipato dal primo documento, che recepisce decisioni che si manifesteranno nel Programma statistico nazionale solo l'anno seguente.

Per tale motivo nella Tavola 1, alla colonna 1 (*lavori programmati Psn*) è affiancata la colonna 2 (*lavori programmati Psn corretto*) in cui è mostrato il numero di lavori effettivamente presenti nel Psn al netto di quelli che saranno eliminati nella programmazione successiva perché nel Pda è indicata la loro confluenza in altri lavori nel corso dell'anno di riferimento.

Quindi, con riferimento Psn 2017-2019 (anno 2017), la colonna 2 riporta un numero di lavori pari a 816: è un numero, cioè, che esclude i 22 lavori di cui nel Piano di attuazione 2017 viene dichiarata la confluenza in altri progetti e che, tuttavia, sono stati eliminati dal Psn solo in occasione della programmazione 2018-2019.

Per lo stesso motivo, accanto alla colonna 4 (*% lavori previsti nel Pda rispetto al Psn*) è inserita la colonna 5 (*% lavori previsti nel Pda rispetto al Psn corretto*) in cui è presentata la quota di lavori che si intende realizzare nell'anno rispetto al Psn considerato in termini omogenei, cioè, come si è detto, al netto dei lavori che risulteranno eliminati nella programmazione successiva in quanto confluiti in altri lavori a seguito della decisione assunta con il Pda dell'anno in corso. In questo caso, la percentuale di realizzazione per il 2017 sale al 93,9% (Tavola 1, colonna 5).

Leggendo la Tavola 1 in verticale si può analizzare in parallelo la dinamica del Programma statistico nazionale e del Piano di attuazione nel corso degli ultimi anni. In particolare, se si osserva l'andamento del numero dei lavori nel triennio di programmazione 2011-2013, si nota una diminuzione del numero di lavori statistici nel passaggio dalla programmazione relativa alla prima annualità a quella della terza (diminuzione sia dei lavori programmati nel Psn sia di quelli previsti nel Pda, rispettivamente di 105 e 64 unità; colonne 1 e 3). Tali riduzioni sono determinate dalla somma di due successive contrazioni registrate nel passaggio tra la prima e la seconda annualità (-73; -8) e tra la seconda e la terza (-32; -56).

Tale andamento si ritrova anche nel triennio di programmazione 2014-2016, sebbene in questo caso le riduzioni siano inferiori a quelle registrate nel triennio precedente (nel passaggio dalla programmazione relativa alla prima annualità a quella della terza la diminuzione dei lavori nel Psn è di 16 unità e l'analoga diminuzione dei lavori del Pda è di 18 unità: v. colonne 1 e 3). Anche in questo caso tali riduzioni sono determinate dalla somma di due successive contrazioni registrate nel passaggio tra la prima e la seconda annualità (-7; -4) e tra la seconda e la terza (-9; -14).

Nel passaggio al triennio di programmazione 2017-2019, infine, si nota un'accentuata contrazione sia del numero di lavori inclusi nel Psn sia del numero di lavori confermati con il Piano di attuazione (-26; -39). La maggiore contrazione registrata nel passaggio dalla terza annualità del triennio 2014-2016 alla prima annualità del 2017-2019, rispetto alla contrazione registrata tra seconda e terza annualità del triennio 2014-2016, si spiega con la maggiore selezione dei progetti operata dai soggetti titolari di lavori statistici in occasione della programmazione per l'intero nuovo triennio.

L'andamento generale che si evince dalla Tavola 1 è, comunque, collegato complessivamente al processo di razionalizzazione del contenuto del Psn, che è stato posto in essere su sollecitazione del Comstat e che ha portato, negli anni, a eliminare le ridondanze, a sopprimere progetti di scarso rilievo, accorpare lavori simili o complementari. Senza dimenticare, tuttavia, che, a tale aspetto positivo si accompagna, alcune volte, come fattore all'origine della contrazione, l'insufficienza di risorse umane o finanziarie (v. Tavola 3). Si consideri, inoltre, che le riduzioni che si osservano nel triennio 2014-2016 sono inferiori a quelle del triennio precedente in quanto è stato proprio in occasione del Psn 2011-2013 che si è proceduto ad una prima, forte razionalizzazione dell'offerta d'informazione statistica.

La lettura della Tavola 1 in orizzontale fornisce un'indicazione sintetica sulla capacità di programmazione degli enti titolari. Facendo riferimento al computo rispetto al Psn corretto, per la prima annualità del triennio 2017-2019 si evidenzia che la percentuale di attuazione prevista registra un decremento per l'Istat e si incrementa di un punto percentuale per gli altri Enti Sistan posizionandosi, rispettivamente, a 94,2% (rispetto al 97,6% del 2016) e 93,7% (contro il 92,6% del 2016). In confronto al Psn originario, invece, la percentuale di attuazione scende per l'Istat dal 96,1% all'89,5% mentre per gli altri Enti Sistan passa dal 91,3% del 2016 al 92,6 del 2017.

Tali percentuali, sebbene inferiori a quelle registrate all'inizio del triennio 2014-2016, sono comunque tutte superiori, sia per l'Istat che per gli altri Enti, a quelle registrate all'inizio del triennio 2011-2013.

Le dinamiche fin qui descritte sono illustrate nella figura 1, in cui sono rappresentate le quote percentuali di prevista attuazione del Pda rispetto ai Psn delle annualità di riferimento, nelle due versioni di Psn originario e di Psn corretto, e le rispettive rette interpolanti.



**Figura 1 - Lavori previsti nel Pda rispetto al Psn e al Psn corretto, anni 2011-2017 (valori percentuali e linee di tendenza)**

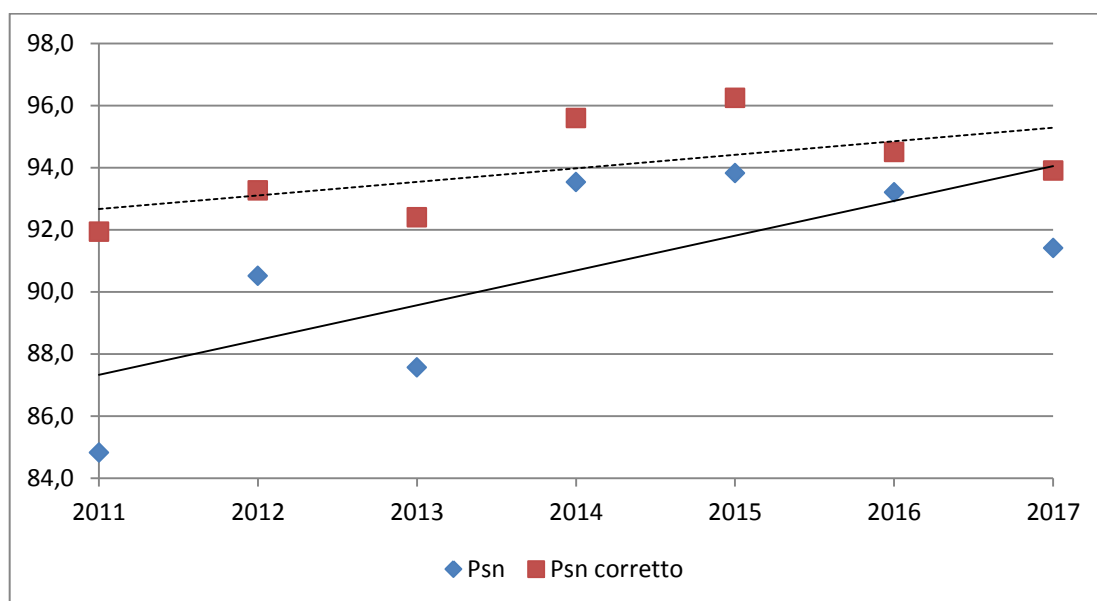

Nella figura 2 gli andamenti nel tempo delle percentuali di prevista attuazione rispetto al Psn corretto sono esposti distintamente per l'Istat e per gli altri soggetti del Sistan.

**Figura 2 - Lavori previsti per l'Istat e per gli altri soggetti nel Pda rispetto al Psn corretto, anni 2011-2017 (valori percentuali)**

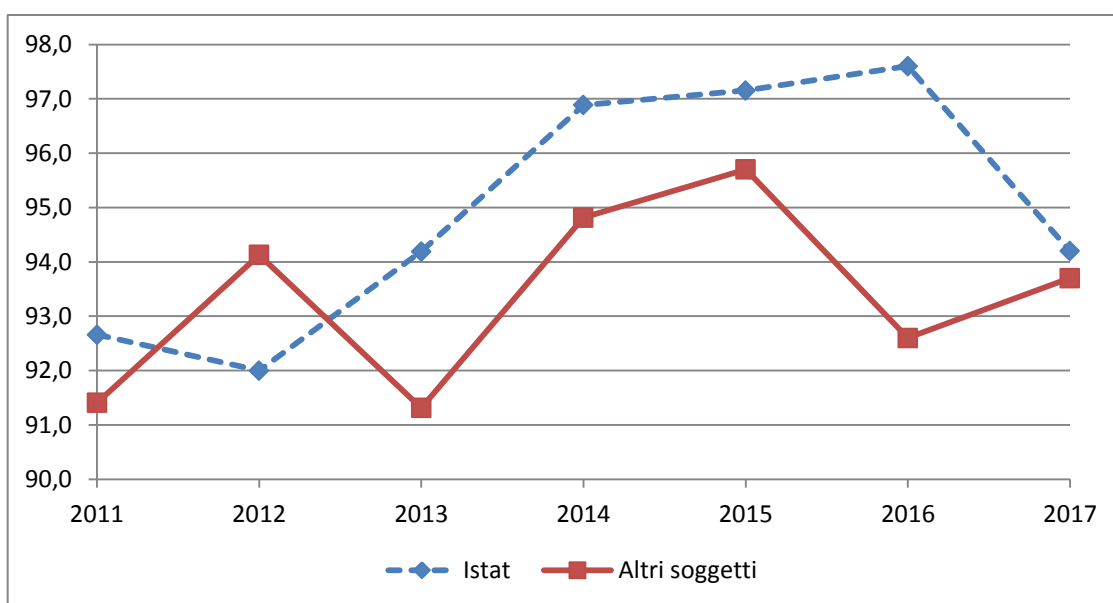

Dall'analisi delle tavole 2 e 3 si evince che i lavori previsti per il primo anno del triennio di programmazione 2017-2019 e successivamente non confermati, come già anticipato, sono 72: i lavori confluiti in altro progetto al fine di ottimizzare i processi di produzione ed elaborazione delle informazioni sono 22 (30,6 del totale dei lavori non confermati %); di questi, il 72,8% è a titolarità dell'Istat (16 lavori) e il 27,2% di altri Enti (6 lavori).

I lavori non riproposti sono 50 (69,4% del totale dei lavori non confermati): 18 di titolarità dell'Istat e 32 di altri Enti Sistan. I lavori non riproposti sono più numerosi tra le statistiche da indagine (Sdi) per l'Istat, mentre sono più numerosi tra le statistiche da fonti amministrative organizzate (Sda) e gli studi progettuali (Stu) per gli altri Enti.

La rideterminazione delle priorità strategiche dell'ente rappresenta la ragione prevalente della mancata riproposizione dei lavori degli altri Enti Sistan. È invece soprattutto la riprogettazione del lavoro e/o la ridefinizione delle fasi ad avere determinato la non riproposizione dei lavori di titolarità dell'Istat.

Nel paragrafo 3 è riportato l'elenco dei lavori non riproposti nel Pda con il dettaglio delle motivazioni della mancata previsione della loro attuazione.

## 2. Principali caratteristiche dei lavori previsti

Relativamente alle tipologie di lavori presenti nel Piano di attuazione 2017 (Tavola 4), si prevede la realizzazione di 291 statistiche da indagine (38% del totale), 229 statistiche da fonti amministrative organizzate (29,9%), 141 statistiche derivate o rielaborazioni (18,4%), 73 studi progettuali (9,5%) e 32 sistemi informativi statistici (4,2%).

Nella figura 3 che segue sono riportati i lavori per tipologia negli ultimi quattro anni di riferimento del Pda.

Il dato maggiormente evidente è che prosegue anche nel 2017 la tendenza alla riduzione del numero delle statistiche da indagine. Inoltre, si nota nel 2017 un aumento nel numero delle statistiche da fonti amministrative organizzate (dal 26,6% del 2016 al 29,9% del 2017) e una riduzione del numero delle statistiche derivate (dal 20% del 2016 al 18,4% del 2017). Queste variazioni sono da attribuire principalmente ad una redistribuzione dei lavori tra statistiche da fonti amministrative organizzate e statistiche derivate operata in occasione della predisposizione del Psn 2017-2019: la disponibilità del nuovo applicativo Psn online per la compilazione delle schede identificative dei lavori statistici ha consentito infatti, in sede di programmazione, una più corretta classificazione dei lavori statistici.

Il numero di studi progettuali e di sistemi informativi statistici appare sostanzialmente stabile.

**Figura 3 - Lavori previsti nei Pda 2014, 2015, 2016 e 2017 per tipologia di lavoro**

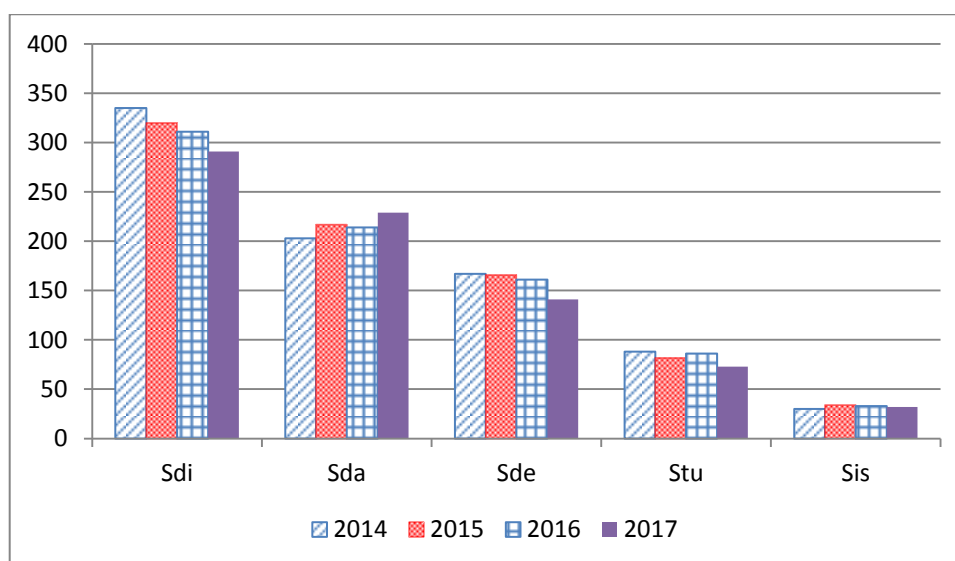

I soggetti del Sistema che hanno lavori nel Piano 2017 sono 54, oltre l'Istat.

In particolare (Tavola 4):

- 13 amministrazioni centrali;
- 15 enti e amministrazioni pubbliche centrali: Aci, Agenzia delle dogane e dei monopoli, Cnel, Cnr, Coni, Enea, Ice, Inail, Inea, Inps, Inapp (ex Isfol), Ismea, Ispra, Iss, Unioncamere;
- 10 regioni: Emilia-Romagna, Lazio, Liguria, Eupolis Lombardia, Marche, Piemonte, Puglia, Regione Siciliana, Toscana, Veneto;
- 2 province autonome: Bolzano e Trento;
- 3 province: Belluno, Pesaro e Urbino, Rovigo;
- 1 città metropolitana: Bologna;
- 4 comuni: Firenze, Milano, Napoli, Roma Capitale;
- 6 altri soggetti: Ferrovie dello Stato s.p.a., Fondazione Enasarco, Fondazione Istituto Guglielmo Tagliacarne, Gestore servizi energetici, Anpal Servizi s.p.a. (ex Italia Lavoro s.p.a.), Terna s.p.a.

Nella Tavola 5 è illustrata la distribuzione dei lavori per settore di produzione statistica. I lavori previsti sono 55 nel settore *Ambiente e territorio* (pari a circa il 7,2%); 77 in *Popolazione e famiglia; condizioni di vita e partecipazione sociale* (10%); 116 in *Salute, sanità e assistenza sociale* (15,1%); 55 in *Istruzione, formazione, cultura e attività ricreativa* (7,2%); 92 in *Lavoro e sistemi dei trasferimenti monetari, previdenziali e assistenziali* (12%); 52 in *Giustizia e sicurezza* (6,8%); 38 in *Agricoltura, foreste e pesca* (5%); 35 in *Industria, costruzioni e servizi: statistiche strutturali e trasversali* (4,5%); 96 in *Industria, costruzioni e servizi: statistiche settoriali* (12,5%); 103 in *Conti nazionali e territoriali; statistiche sui prezzi* (13,4%); 47 in *Pubblica amministrazione e istituzioni private* (6,1%).

### *Le priorità del Comstat*

Nei lavori inclusi nel Piano d'attuazione 2017 sono indicate complessivamente 343 priorità del Comstat (Tavola 6). La priorità *Sviluppo e impianto dei registri statistici derivanti da fonti amministrative e da indagini, prevedendo un sistema opportunamente integrato di quattro registri base (individui e famiglie; unità economiche; unità geografiche territoriali; attività) e dei relativi registri satellite* ricorre in 79 lavori; la priorità *Sviluppo del sistema dei censimenti permanenti mediante l'integrazione delle fonti amministrative con i dati derivanti dalle indagini dirette sociali ed economiche* ricorre in 38 lavori; il *miglioramento delle basi informative a supporto del funzionamento delle autonomie locali, della stima dei fabbisogni e dei costi standard e del sistema di governance multilivello di cui al Titolo V della Costituzione* è una priorità indicata in 56 lavori mentre, complessivamente, la realizzazione o sviluppo di sistemi informativi integrati di dati e indicatori sui diversi argomenti evidenziati dal Comstat ricorre 170 volte.

La figura 4 dà evidenza grafica dei gruppi di lavori definiti in base alla diretta rispondenza alle priorità indicate dal Comstat.

**Figura 4 - Lavori previsti\* nel Pda 2017 per priorità indicate dal Comstat**

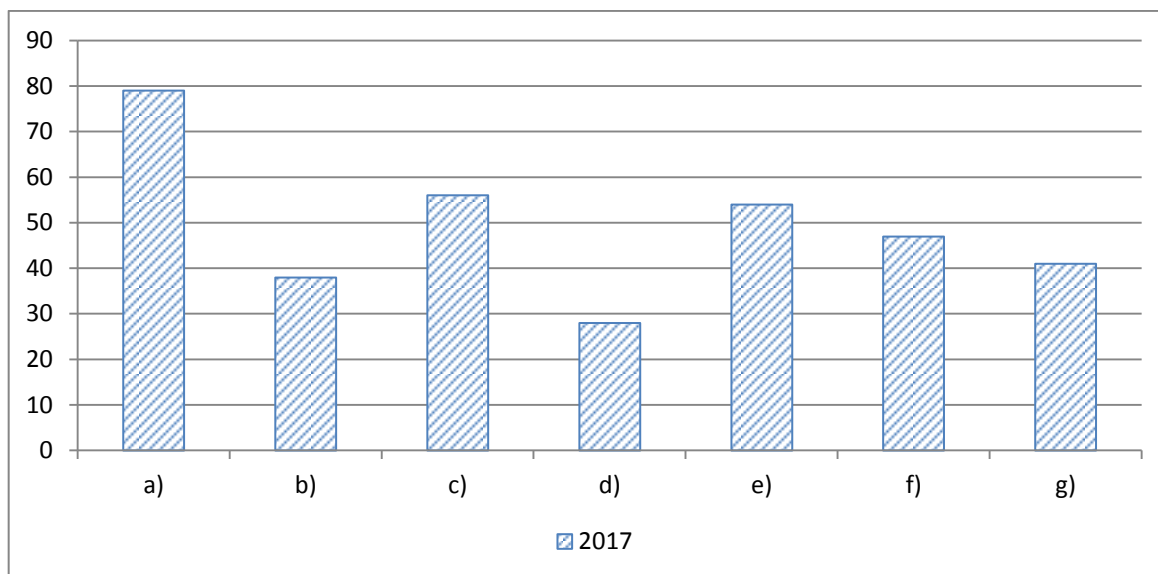

\* Solo lavori con indicazione di priorità Comstat

- a) Sviluppo e impianto dei registri statistici derivanti da fonti amministrative e da indagini, prevedendo un sistema opportunamente integrato di quattro registri base (individui e famiglie; unità economiche; unità geografiche territoriali; attività) e dei relativi registri satellite;
- b) Sviluppo del sistema dei censimenti permanenti mediante l'integrazione delle fonti amministrative con i dati derivanti dalle indagini dirette sociali ed economiche;
- c) Miglioramento delle basi informative a supporto del funzionamento delle autonomie locali, della stima dei fabbisogni e dei costi standard e del sistema di governance multilivello di cui al Titolo V della Costituzione, nonché sviluppo di registri statistici attraverso la cooperazione fra le amministrazioni titolari, in particolare centrali, per la misurazione delle performance delle amministrazioni pubbliche e loro controllate;
- d) Sviluppo di registri statistici integrati sul mercato del lavoro e sulla formazione professionale, anche attraverso l'implementazione di progetti per l'analisi e il monitoraggio dei processi di transizione scuola-lavoro, fondati sull'uso delle fonti amministrative gestite da soggetti Sistan, valorizzandone la qualità nell'ottica della loro integrazione;
- e) Implementazione o ulteriore sviluppo di sistemi informativi integrati di dati e indicatori su stato e dinamica della popolazione (con particolare riferimento alla componente migratoria), salute e benessere;
- f) Implementazione o ulteriore sviluppo di sistemi informativi integrati di dati e indicatori su ambiente, territorio, agricoltura e green economy, patrimonio immobiliare e infrastrutture urbane e territoriali, (con attenzione allo sviluppo di piattaforme e sistemi informativi georeferenziati);
- g) Implementazione o ulteriore sviluppo di sistemi informativi integrati di dati e indicatori su competitività e sostenibilità economica e sociale, innovazione tecnologica e ricerca; monitoraggio dell'impatto dell'impiego dei fondi comunitari e in genere delle politiche pubbliche.

### Origine dell'attività programmata

Nei lavori confermati nel Pda 2017, come anche nel 2016, la modalità più frequentemente indicata come origine dell'attività è l'atto programmatico formale del soggetto titolare del processo (259 lavori); in 251 casi è indicata come origine la normativa nazionale e in 215 i regolamenti comunitari. Le prime due fonti hanno un impatto rilevante sull'attività statistica degli altri soggetti Sistan mentre la regolamentazione comunitaria costituisce l'input principale dell'attività dell'Istat (Tavola 7). Tale affermazione è valida per tutte le tipologie di lavoro statistico ad eccezione dei sistemi informativi, per i quali, anche per l'Istat, la fonte principale si conferma nel 2017 l'atto programmatico del titolare.

Un'analisi temporale non fa emergere modificazioni significative nell'ordine di importanza delle fonti da cui traggono origine le attività programmate.

### *Finalizzazione degli studi progettuali*

La definizione di studio progettuale prevede che l'attività di studio e di analisi sia finalizzata a un nuovo impianto o alla ristrutturazione o miglioramento di lavori già in essere; allo sviluppo di nuove metodologie di supporto alla produzione e alla diffusione; allo sviluppo di strumenti informatici generalizzati di supporto alla produzione e alla diffusione e, infine, alla predisposizione di nomenclature, classificazioni e metadati.

Per l'Istat, anche nel 2017, gli studi progettuali si configurano come strumento utile soprattutto per lo sviluppo di nuove metodologie, per l'impianto di statistiche da fonti amministrative organizzate e per la ristrutturazione di statistiche da indagine. Gli altri Enti del Sistema ricorrono all'utilizzo di studi principalmente nella fase di impianto di nuovi lavori, in particolare di statistiche da indagine e di statistiche da fonti amministrative organizzate (Tavola 8).

### *Minimo livello territoriale di riferimento dei dati disponibili*

Per 539 lavori (l'81,5% dei processi di produzione) il livello territoriale minimo di riferimento dei dati è costituito dalle tradizionali ripartizioni territoriali di base (Tavola 9). I restanti 122 lavori rendono disponibili anche dati riferibili a ripartizioni territoriali più specifiche o circoscritte (sovra-comunali e sub-comunali), a punti di rilevamento o ad altri riferimenti geografici.

Nell'ambito dei 539 lavori che vengono diffusi a livello di ripartizioni di base, il 16,3% prevede la diffusione dei dati a livello comunale.

### *Lavori di nuovo inserimento nel Psn 2017-2019*

Relativamente ai lavori inseriti per la prima volta nel Psn 2017-2019 (67 lavori), 55 sono stati confermati nel Pda (28 a titolarità Istat e 27 a titolarità di altri Enti del Sistema) (Tavola 10).

In particolare, per 6 studi progettuali (4 Istat – 2 di altri Enti del Sistema) è stata dichiarata la confluenza in altre iniziative.

La maggiore incidenza dei nuovi progetti si riscontra nei settori *Salute, sanità e assistenza sociale e Conti nazionali e territoriali; statistiche sui prezzi* (9 nuovi lavori statistici, pari al 16,3%), seguito da *Ambiente e territorio* che presenta 8 nuovi lavori statistici (14,5%).

Anche nel 2017 sono gli studi progettuali la tipologia più ricorrente tra i nuovi lavori confermati nel Piano di attuazione (18 lavori, pari al 32,8%).

### 3. Tavole ed elenchi

#### *Elenco dei lavori non riproposti per motivo della mancata riproposizione, originariamente previsti per l'anno 2017*

Codice	Denominazione	Tipologia	Settore	Motivo della non riproposizione
<b>Ministero della difesa</b>				
MID-00045	Statistiche della giustizia militare	Sda	Giustizia e sicurezza	riprogettazione del lavoro e/o ridefinizione delle fasi,altri motivi (specificare) Problemi di natura informatica
<b>Inail - Istituto nazionale per l'assicurazione contro gli infortuni sul lavoro</b>				
IAI-00030	Indennizzi per infortuni sul lavoro, infortuni in itinere e temporanea inidoneità alla navigazione (ex IPM-00003)	Sda	Lavoro e sistemi dei trasferimenti monetari, previdenziali e assistenziali	riprogettazione del lavoro e/o ridefinizione delle fasi
IAI-00003	Rendite per infortunio sul lavoro o malattia professionale (in vigore e costituite)	Sda	Lavoro e sistemi dei trasferimenti monetari, previdenziali e assistenziali	riprogettazione del lavoro e/o ridefinizione delle fasi
IAI-00028	Indicatori di rischio infortunistico	Sis	Lavoro e sistemi dei trasferimenti monetari, previdenziali e assistenziali	riprogettazione del lavoro e/o ridefinizione delle fasi
IAI-00029	Rendite per infortunio sul lavoro, infortunio in itinere o malattia professionale (ex IPM-00002)	Sda	Lavoro e sistemi dei trasferimenti monetari, previdenziali e assistenziali	riprogettazione del lavoro e/o ridefinizione delle fasi
<b>Inps - Istituto nazionale della previdenza sociale</b>				
IPS-00004	Interventi straordinari della cassa integrazione guadagni a pagamento diretto	Sda	Lavoro e sistemi dei trasferimenti monetari, previdenziali e assistenziali	riprogettazione del lavoro e/o ridefinizione delle fasi
IPS-00013	Retribuzioni degli operai e impiegati del settore privato non agricolo (da DM)	Sda	Lavoro e sistemi dei trasferimenti monetari, previdenziali e assistenziali	riprogettazione del lavoro e/o ridefinizione delle fasi
<b>Istat - Istituto nazionale di statistica</b>				
IST-02665	Frame unica territoriale	Stu	Ambiente e territorio	riprogettazione del lavoro e/o ridefinizione delle fasi
IST-02649	Stima popolazione per griglie regolari	Stu	Ambiente e territorio	riprogettazione del lavoro e/o ridefinizione delle fasi
IST-02182	Sistema di Indicatori Territoriali (Sitis)	Sis	Ambiente e territorio	riprogettazione del lavoro e/o ridefinizione delle fasi
IST-02697	Studio di fattibilità per l'elaborazione di indicatori congiunturali sulle vendite effettuate mediante commercio elettronico (e-commerce) e commercio ambulante ai fini dell'integrazione delle informazioni congiunturali sul settore del commercio al dettaglio (*)	Sde	Industria, costruzioni e servizi; Statistiche settoriali	riprogettazione del lavoro e/o ridefinizione delle fasi

Piano di attuazione per l'anno 2017 del Programma statistico nazionale 2017-2019

IST-02561	Sistema informativo per la misurazione del posizionamento competitivo dell'impresa	Sis	Industria, costruzioni e servizi; Statistiche strutturali e trasversali.	riprogettazione del lavoro e/o ridefinizione delle fasi
<b>Ministero delle politiche agricole alimentari e forestali</b>				
PAC-00085	Produzioni Floro Vivaistiche	Sde	Agricoltura, foreste e pesca	riprogettazione del lavoro e/o ridefinizione delle fasi
<b>Ministero dell'economia e delle finanze - Settore ex-Tesoro</b>				
TES-00027	Partite in pagamento di pensioni di guerra (ex ECF-00019)	Sdi	Lavoro e sistemi dei trasferimenti monetari, previdenziali e assistenziali	riprogettazione del lavoro e/o ridefinizione delle fasi
<b>Inps - Istituto nazionale della previdenza sociale</b>				
IPS-00083	Mappe di rischio in materia di evasione/elusione contributiva e del lavoro nero	Stu	Conti nazionali e territoriali; Statistiche e prezzi	riorganizzazione/soppressione dell'ente
<b>Istat - Istituto nazionale di statistica</b>				
IST-02574	Rilevazione campionaria di controllo di copertura del farm register	Sdi	Agricoltura, foreste e pesca	riorganizzazione/soppressione dell'ente
<b>Provincia di Rimini</b>				
PRI-00004	Rilevazione tipologia e caratteristiche dei clienti negli esercizi ricettivi	Sdi	Industria, costruzioni e servizi; Statistiche settoriali	riorganizzazione/soppressione dell'ente
<b>Istat - Istituto nazionale di statistica</b>				
IST-02695	Studio progettuale sui contenuti tematici della rilevazione multiscopo sulle piccole e medie imprese (*)	Stu	Industria, costruzioni e servizi; Statistiche strutturali e trasversali.	rideterminazione delle priorità strategiche dell'ente o dell'ufficio, riorganizzazione/soppressione dell'ente
<b>Inail - Istituto nazionale per l'assicurazione contro gli infortuni sul lavoro</b>				
IAI-00004	Prestazioni ambulatoriali fornite dall'Inail a infortunati o tecnopatici	Sda	Salute, sanità e assistenza sociale	rideterminazione delle priorità strategiche dell'ente o dell'ufficio
<b>Isfol - Istituto per lo sviluppo della formazione professionale dei lavoratori</b>				
ISF-00062	Domanda di lavoro qualificato in Italia. Il reclutamento online	Stu	Lavoro e sistemi dei trasferimenti monetari, previdenziali e assistenziali	rideterminazione delle priorità strategiche dell'ente o dell'ufficio
ISF-00036	Banca dati sui bandi e avvisi pubblici sulle politiche di sviluppo delle risorse umane	Sdi	Istruzione, formazione, cultura e attività ricreativa	rideterminazione delle priorità strategiche dell'ente o dell'ufficio
<b>Istat - Istituto nazionale di statistica</b>				
IST-02622	Elaborazione indicatori di sostenibilità del benessere	Sde	Popolazione e famiglia, condizioni di vita e partecipazione sociale	rideterminazione delle priorità strategiche dell'ente o dell'ufficio
IST-02652	Indagine sui decessi e cause di morte: studio progettuale per la certificazione elettronica	Stu	Salute, sanità e assistenza sociale	rideterminazione delle priorità strategiche dell'ente o dell'ufficio
IST-02487	Archivio anagrafico integrato delle indagini congiunturali dell'industria	Sis	Industria, costruzioni e servizi; Statistiche settoriali	rideterminazione delle priorità strategiche dell'ente o dell'ufficio

<b>Ministero del lavoro e delle politiche sociali</b>				
LPR-00119	Individuazione delle aree di disagio economico-sociale per le politiche di contrasto all'esclusione sociale	Sde	Popolazione e famiglia, condizioni di vita e partecipazione sociale	rideterminazione delle priorità strategiche dell'ente o dell'ufficio
LPR-00023	Ripartizione fondo patronati	Sda	Lavoro e sistemi dei trasferimenti monetari, previdenziali e assistenziali	rideterminazione delle priorità strategiche dell'ente o dell'ufficio
<b>Ministero delle politiche agricole alimentari e forestali</b>				
PAC-00086	Inventario e monitoraggio dell'agricoltura urbana della città di Roma e della città di Milano	Sde	Agricoltura, foreste e pesca	rideterminazione delle priorità strategiche dell'ente o dell'ufficio
<b>Ministero dell'economia e delle finanze - Dipartimento Finanze</b>				
FIN-00013	Miglioramento della Qualità del dato delle dichiarazioni doganali (ex ECF-00092)	Stu	Industria, costruzioni e servizi; Statistiche strutturali e trasversali.	rideterminazione delle priorità strategiche dell'ente o dell'ufficio
<b>Istat - Istituto nazionale di statistica</b>				
IST-02692	Approfondimenti metodologici per il calcolo di un indice di produzione dei servizi (*)	Stu	Industria, costruzioni e servizi; Statistiche settoriali	Non pianificato
<b>Provincia autonoma di Bolzano</b>				
PAB-00020	Indagini sulla soddisfazione dei cittadini con i servizi dell'amministrazione pubblica	Sdi	Pubblica amministrazione e istituzioni private	Non pianificato ogni 5 anni
<b>Inps - Istituto nazionale della previdenza sociale</b>				
IPS-00057	Casellario centrale delle posizioni attive	Stu	Lavoro e sistemi dei trasferimenti monetari, previdenziali e assistenziali	non disponibilità dei dati di base
<b>Ispra - Istituto superiore per la protezione e la ricerca ambientale</b>				
APA-00047	I piani regionali di risanamento e tutela della qualità dell'aria	Sda	Ambiente e territorio	non disponibilità dei dati di base
<b>Ministero della giustizia</b>				
MGG-00108	Utilizzo a fini statistici della banca dati relativa ai minori dichiarati adottabili, istituita dall'art. 40 della legge 28 marzo 2001, n. 149	Stu	Giustizia e sicurezza	non disponibilità dei dati di base
<b>Comune di Firenze</b>				
FIR-00001	Le forze di lavoro nel Comune di Firenze e nell'area fiorentina	Sdi	Lavoro e sistemi dei trasferimenti monetari, previdenziali e assistenziali	Confluito
<b>Fondazione Istituto Guglielmo Tagliacarne</b>				
TAG-00024	Il valore aggiunto prodotto dalle istituzioni non profit nelle province italiane (*)	Stu	Conti nazionali e territoriali; Statistiche e prezzi	Confluito
TAG-00023	Il valore aggiunto prodotto dai liberi professionisti nelle province italiane (*)	Stu	Conti nazionali e territoriali; Statistiche e prezzi	Confluito



<b>Inps - Istituto nazionale della previdenza sociale</b>				
IPS-00073	Lavoratori dello spettacolo e sportivi (ex ENPALS)	Stu	Istruzione, formazione, cultura e attività ricreativa	Confluito
IPS-00076	Lavoratori e pensionati extracomunitari e comunitari nati nei paesi dell'Europa dell'Est.	Sda	Lavoro e sistemi dei trasferimenti monetari, previdenziali e assistenziali	Confluito
IPS-00074	Prestazioni ex ENPALS	Stu	Lavoro e sistemi dei trasferimenti monetari, previdenziali e assistenziali	Confluito
<b>Istat - Istituto nazionale di statistica</b>				
IST-02381	Elaborazione di indici delle vendite al dettaglio di carburanti	Sde	Industria, costruzioni e servizi; Statistiche settoriali	Confluito
IST-02553	Conto satellite della Ricerca & Sviluppo (R&S)	Sde	Conti nazionali e territoriali; Statistiche e prezzi	Confluito
IST-02711	Analisi della condizione e integrazione sociale dei cittadini stranieri (*)	Stu	Popolazione e famiglia, condizioni di vita e partecipazione sociale	Confluito
IST-02378	Distribuzione del reddito delle famiglie per classi e per gruppi socio-economici	Sde	Conti nazionali e territoriali; Statistiche e prezzi	Confluito
IST-02615	Stima degli aggregati economici e dell'input di lavoro per sistema locale del lavoro e macro-settore	Sde	Conti nazionali e territoriali; Statistiche e prezzi	Confluito
IST-02685	Studio per il cambio base (2015=100) dell'indice della produzione industriale (*)	Stu	Industria, costruzioni e servizi; Statistiche settoriali	Confluito
IST-00235	Rilevazione dei bilanci consuntivi degli enti per il diritto allo studio universitario	Sdi	Pubblica amministrazione e istituzioni private	Confluito
IST-02422	Revisione annuale dei panieri e dei pesi per gli indici dei prezzi alla produzione dei servizi	Sde	Conti nazionali e territoriali; Statistiche e prezzi	Confluito
IST-02682	Studio per il cambiamento di base (2015=100) dell'indice della produzione nelle costruzioni (*)	Stu	Industria, costruzioni e servizi; Statistiche settoriali	Confluito
IST-02264	Base integrata di microdati amministrativi e statistici per l'analisi dell'occupazione	Sda	Lavoro e sistemi dei trasferimenti monetari, previdenziali e assistenziali	Confluito
IST-02351	Valutazione del sistema della giustizia civile	Stu	Giustizia e sicurezza	Confluito
IST-02631	Lavori preparatori per il passaggio alla base 2015=100 degli indici mensili delle vendite al dettaglio	Stu	Industria, costruzioni e servizi; Statistiche settoriali	Confluito
IST-02632	Lavori preparatori per il passaggio alla base 2015=100 degli indici trimestrali di fatturato dei servizi	Stu	Industria, costruzioni e servizi; Statistiche settoriali	Confluito
IST-02481	Rilevazione integrativa sugli scambi con l'estero di merci e servizi	Sdi	Industria, costruzioni e servizi; Statistiche strutturali e trasversali.	Confluito
IST-00300	Numeri indici del commercio estero	Sde	Industria, costruzioni e servizi; Statistiche strutturali e trasversali.	Confluito
IST-02684	Studio per il cambio base (2015=100)	Stu	Industria, costruzioni e servizi; Statistiche	Confluito

Piano di attuazione per l'anno 2017 del Programma statistico nazionale 2017-2019

dell'indice del fatturato e ordinativi (*)		settoriali		
<b>Ministero dell'istruzione, dell'università e della ricerca - Università e ricerca</b>				
MUR-00032	Analisi dei processi di valutazione e miglioramento della qualità dei processi formativi degli Atenei attraverso l'utilizzo delle banche dati e dei sistemi informativi. Sistemi ed indicatori (*)	Sde	Istruzione, formazione, cultura e attività ricreativa	carezza di risorse umane,rideterminazione delle priorità strategiche dell'ente o dell'ufficio
MUR-00031	Analisi dei percorsi degli studenti del Sistema Universitario che accedono attraverso le procedure dell'accesso programmato (*)	Sde	Istruzione, formazione, cultura e attività ricreativa	carezza di risorse umane, rideterminazione delle priorità strategiche dell'ente o dell'ufficio
<b>Presidenza del consiglio dei ministri</b>				
PCM-00035	Rilevazione mensile sulle assenze dei dipendenti pubblici	Sdi	Pubblica amministrazione e istituzioni private	carezza di risorse umane, rideterminazione delle priorità strategiche dell'ente o dell'ufficio
<b>Istat - Istituto nazionale di statistica</b>				
IST-02517	Attività di ricerca dei docenti universitari	Sdi	Industria, costruzioni e servizi; Statistiche strutturali e trasversali.	carezza di risorse umane,difficoltà nelle attività amministrative connesse, rideterminazione delle priorità strategiche dell'ente o dell'ufficio
<b>Città metropolitana di Roma Capitale</b>				
PRM-00002	Studio progettuale in materia di risorse idriche a partire dagli Archivi Amministrativi delle Province	Stu	Ambiente e territorio	carezza di risorse umane, difficoltà nelle attività amministrative connesse,altri motivi (specificare) L'attuale situazione di riassetamento degli Enti di Area Vasta (città metropolitane e province) non garantisce una collaborazione di sistema necessaria al buon esito del progetto
<b>Presidenza del consiglio dei ministri</b>				
PCM-00040	Progetto per la realizzazione del Sistema Informativo Statistico sulle dipendenze (SIS-DPA)	Stu	Salute, sanità e assistenza sociale	carezza di risorse umane, carezza di risorse tecnologiche/logistiche,rideterminazione delle priorità strategiche dell'ente o dell'ufficio
<b>Istat - Istituto nazionale di statistica</b>				
IST-00170	Rilevazione sulla produzione e distribuzione dei mangimi completi e complementari	Sdi	Agricoltura, foreste e pesca	carezza di risorse umane, carezza di risorse finanziarie interne, non disponibilità dei dati di base, riprogettazione del lavoro e/o ridefinizione delle fasi, rideterminazione delle priorità strategiche dell'ente o dell'ufficio
IST-00181	Prezzi mercantili all'imposto degli assortimenti legnosi	Sdi	Agricoltura, foreste e pesca	carezza di risorse umane, carezza di risorse finanziarie interne, non disponibilità dei dati di base, difficoltà nelle attività amministrative connesse, rideterminazione delle priorità

Piano di attuazione per l'anno 2017 del Programma statistico nazionale 2017-2019

				strategiche dell'ente o dell'ufficio
		<b>Fondazione Istituto Guglielmo Tagliacarne</b>		
TAG-00016	Valore aggiunto ai prezzi base dei comuni italiani per branca di attività economica	Sde	Conti nazionali e territoriali; Statistiche e prezzi	carenza di risorse umane, carenza di risorse finanziarie interne
		<b>Comune di Messina</b>		
MES-00005	Indagine conoscitiva sul mercato del lavoro a Messina	Stu	Lavoro e sistemi dei trasferimenti monetari, previdenziali e assistenziali	carenza di risorse umane
		<b>Ispra - Istituto superiore per la protezione e la ricerca ambientale</b>		
APA-00018	Rete ondometrica nazionale (Ron)	Sda	Ambiente e territorio	carenza di risorse finanziarie interne
		<b>Istat - Istituto nazionale di statistica</b>		
IST-02604	Rilevazione dei prezzi dei principali beni e servizi acquistati dalla pubblica amministrazione e dei relativi prezzi di mercato	Sdi	Conti nazionali e territoriali; Statistiche e prezzi	altri motivi: "entrata in vigore del nuovo codice degli appalti pubblici che ha abrogato il precedente che era fondamento dell'attività della scheda PSN"
IST-02520	Sviluppo di archivi statistici intermedi su unità socio-economiche - SIM	Sde	Popolazione e famiglia, condizioni di vita e partecipazione sociale	altri motivi: "concluso"
IST-02659	L'effetto della tecnica d'indagine	Sde	Popolazione e famiglia, condizioni di vita e partecipazione sociale	altri motivi: "in seguito alla modernizzazione dell'Istituto si è ritenuto di non riproporre il lavoro nella nuova direzione"
IST-02082	Rilevazione sulle tecnologie dell'informazione e della comunicazione nelle pubbliche amministrazioni	Sdi	Pubblica amministrazione e istituzioni private	altri motivi: "ultima edizione 2015"
		<b>Ministero dei beni e delle attività culturali e del turismo</b>		
MBE-00017	PanoramaSpettacolo (*)	Stu	Istruzione, formazione, cultura e attività ricreativa	altri motivi: "lo studio si ritiene concluso"
		<b>Regione Emilia-Romagna</b>		
EMR-00023	Sistema multi-città di studi longitudinali sulle differenze socio-demografiche nella mortalità e morbosità	Stu	Salute, sanità e assistenza sociale	altri motivi: "è terminato"

**Tavola 1 - Lavori programmati nel Psn, previsti nel Pda, realizzati nello Sda per titolare del lavoro. Trienni di programmazione 2011-2013, 2014-2016 e 2017-2019. Valori assoluti e percentuali**

TITOLARE	Lavori statistici								
	Programmati Psn	Programmati Psn corretto	Previsti Pda	% lavori previsti in Pda rispetto al Psn (4 = $3/1*100$ )	% lavori previsti in Pda rispetto al Psn corretto (5 = $3/2*100$ )	Realizzati Sda	% realizzazione rispetto al Psn (7 = $6/1*100$ )	% realizzazione rispetto al Psn corretto (8 = $6/2*100$ )	% realizzazione rispetto al Pda (9 = $6/3*100$ )
	(1)	(2)	(3)			(6)			
<b>Psn 2011-13 (prima annualità)</b>									
Istat	433	395	366	84,5	92,7	355	82,0	89,9	97,0
Altri enti del Sistan	588	547	500	85,0	91,4	495	84,2	90,5	99,0
<b>Totale</b>	<b>1.021</b>	<b>942</b>	<b>866</b>	<b>84,8</b>	<b>91,9</b>	<b>850</b>	<b>83,3</b>	<b>90,2</b>	<b>98,2</b>
<b>Psn 2011-13, agg. 2012 (seconda annualità)</b>									
Istat	390	375	345	88,5	92,0	321	82,3	85,6	93,0
Altri enti del Sistan	558	545	513	91,9	94,1	473	84,8	86,8	93,2
<b>Totale</b>	<b>948</b>	<b>920</b>	<b>858</b>	<b>90,5</b>	<b>93,3</b>	<b>794</b>	<b>83,8</b>	<b>86,3</b>	<b>92,5</b>
<b>Psn 2011-13, agg. 2013 (terza annualità )</b>									
Istat	362	327	308	85,1	94,2	295	81,5	90,2	95,8
Altri enti del Sistan	554	541	494	89,2	91,3	459	82,9	84,8	92,9
<b>Totale</b>	<b>916</b>	<b>868</b>	<b>802</b>	<b>87,6</b>	<b>92,4</b>	<b>754</b>	<b>82,3</b>	<b>86,9</b>	<b>94,0</b>
<b>Psn 2014-16 (prima annualità )</b>									
Istat	332	321	311	93,7	96,9	295	88,9	91,9	94,9
Altri enti del Sistan	548	540	512	93,4	94,8	454	82,8	84,1	88,7
<b>Totale</b>	<b>880</b>	<b>861</b>	<b>823</b>	<b>93,5</b>	<b>95,6</b>	<b>749</b>	<b>85,1</b>	<b>87,0</b>	<b>91,0</b>
<b>Psn 2014-16, agg. 2015 (seconda annualità)</b>									
Istat	334	316	307	91,9	97,2	304	91,0	96,2	99,0
Altri enti del Sistan	539	535	512	95,0	95,7	465	86,3	86,9	90,8
<b>Totale</b>	<b>873</b>	<b>851</b>	<b>819</b>	<b>93,8</b>	<b>96,2</b>	<b>769</b>	<b>88,1</b>	<b>90,4</b>	<b>93,9</b>
<b>Psn 2014-16, agg. 2016 (terza annualità)</b>									
Istat	333	328	320	96,1	97,6				
Altri enti del Sistan	531	524	485	91,3	92,6	<i>dati non disponibili prima di maggio 2017</i>			
<b>Totale</b>	<b>864</b>	<b>852</b>	<b>805</b>	<b>93,2</b>	<b>94,5</b>				
<b>Psn 2017-2019 (prima annualità)</b>									
Istat	325	309	291	89,5	94,2				
Altri enti del Sistan	513	507	475	92,6	93,7	<i>dati non disponibili prima di maggio 2018</i>			
<b>Totale</b>	<b>838</b>	<b>816</b>	<b>766</b>	<b>91,4</b>	<b>93,9</b>				

**Tavola 2 - Lavori presenti nel Psn 2017-2019 e non riproposti nel Pda 2017 per motivo della mancata riproposizione, tipologia e categoria di soggetto titolare**

MOTIVI DELLA MANCATA RIPROPOSIZIONE	Sdi		Sda		Sde		Stu		Sis		TOTALE		
	Istat	Altri	Istat	Altri	Istat	Altri	Istat	Altri	Istat	Altri	Istat	Altri	Tot.
Non riproposti	6	5	-	10	4	6	5	10	3	1	18	32	50
Confluiti in altri lavori	2	1	1	1	6	-	7	4	-	-	16	6	22
<b>Totale</b>	<b>8</b>	<b>6</b>	<b>1</b>	<b>11</b>	<b>10</b>	<b>6</b>	<b>12</b>	<b>14</b>	<b>3</b>	<b>1</b>	<b>34</b>	<b>38</b>	<b>72</b>

**Tavola 3 - Motivazioni della mancata effettuazione dei lavori presenti nel Psn 2017-2019 e non riproposti nel Pda 2017 per tipologia e categoria di soggetto titolare**

MOTIVI DELLA MANCATA RIPROPOSIZIONE	Sdi		Sda		Sde		Stu		Sis		TOTALE		
	Istat	Altri	Istat	Altri	Istat	Altri	Istat	Altri	Istat	Altri	Istat	Altri	Tot. (*)
carezza di risorse umane	3	1	-	-	-	3	-	3	-	-	3	7	10
carezza di risorse finanziarie interne	2	-	-	1	-	1	-	-	-	-	2	2	4
carezza di risorse esterne (es. fondi europei)	-	-	-	-	-	-	-	-	-	-	-	-	-
carezza di risorse tecnologiche/logistiche	-	-	-	-	-	-	-	1	-	-	-	1	1
non disponibilità dei dati di base	2	-	-	1	-	-	-	2	-	-	2	3	5
difficoltà nelle attività amministrative connesse	2	-	-	-	-	-	-	1	-	-	2	1	3
riprogettazione del lavoro e/o ridefinizione delle fasi	1	1	-	6	1	1	2	-	2	1	6	9	15
rideterminazione delle priorità strategiche dell'ente o dell'ufficio	3	2	-	2	1	4	2	3	1	-	7	11	18
riorganizzazione/soppressione dell'ente	1	1	-	-	-	-	1	1	-	-	2	2	4
altri motivi	2	-	-	1	2	-	-	3	-	-	4	4	8

(\*) Il totale risulta maggiore del numero dei lavori non riproposti in quanto è possibile indicare più risposte

**Tavola 4 - Lavori previsti per il 2017 e Piano di attuazione per l'anno 2017, secondo la tipologia del lavoro e il soggetto titolare**

SOGGETTI TITOLARI	LAVORI COMPLESSIVI PREVISTI PER IL 2017 (a)						PIANO DI ATTUAZIONE PER L'ANNO 2017 (a)					
	Sdi	Sda	Sde	Stu	Sis	Totale	Sdi	Sda	Sde	Stu	Sis	Totale
<b>ISTITUTO NAZIONALE DI STATISTICA</b>	<b>128</b>	<b>51</b>	<b>85</b>	<b>48</b>	<b>13</b>	<b>325</b>	<b>120</b>	<b>50</b>	<b>75</b>	<b>36</b>	<b>10</b>	<b>291</b>
<b>ALTRI ENTI</b>	<b>177</b>	<b>190</b>	<b>72</b>	<b>51</b>	<b>23</b>	<b>513</b>	<b>171</b>	<b>179</b>	<b>66</b>	<b>37</b>	<b>22</b>	<b>475</b>
<b>Ministeri e Presidenza del consiglio dei ministri</b>	<b>105</b>	<b>96</b>	<b>26</b>	<b>14</b>	<b>8</b>	<b>249</b>	<b>103</b>	<b>94</b>	<b>21</b>	<b>10</b>	<b>8</b>	<b>236</b>
Ministero degli affari esteri e della cooperazione internazionale	-	10	-	-	-	10	-	10	-	-	-	10
Ministero dei beni e delle attività culturali e del turismo	4	1	-	1	2	8	4	1	-	-	2	7
Ministero del lavoro e delle politiche sociali	3	8	3	2	4	20	3	7	2	2	4	18
Ministero della difesa	2	4	-	-	-	6	2	3	-	-	-	5
Ministero della giustizia	-	31	-	3	-	34	-	31	-	2	-	33
Ministero della salute	31	1	2	-	-	34	31	1	2	-	-	34
Ministero delle infrastrutture e dei trasporti	10	10	2	-	1	23	10	10	2	-	1	23
Ministero delle politiche agricole alimentari e forestali	6	1	4	-	-	11	6	1	2	-	-	9
Ministero dell'economia e delle finanze - Dipartimento Finanze	2	9	1	1	-	13	2	9	1	-	-	12
Ministero dell'economia e delle finanze - Settore ex-Tesoro	9	8	2	2	-	21	8	8	2	2	-	20
Ministero dell'interno	18	5	-	-	-	23	18	5	-	-	-	23
Ministero dell'istruzione, dell'università e della ricerca - Istruzione	3	2	1	-	-	6	3	2	1	-	-	6
Ministero dell'istruzione, dell'università e della ricerca - Università e ricerca	6	2	4	-	-	12	6	2	2	-	-	10
Ministero dello sviluppo economico	8	3	6	3	1	21	8	3	6	3	1	21
Presidenza del consiglio dei ministri	3	1	1	2	-	7	2	1	1	1	-	5
<b>Enti e amministrazioni pubbliche centrali</b>	<b>44</b>	<b>69</b>	<b>21</b>	<b>24</b>	<b>6</b>	<b>164</b>	<b>43</b>	<b>60</b>	<b>21</b>	<b>19</b>	<b>5</b>	<b>148</b>
Aci - Automobile club d'Italia	1	2	2	-	-	5	1	2	2	-	-	5
Agenzia delle dogane e dei monopoli	-	1	-	-	-	1	-	1	-	-	-	1
Cnel - Consiglio naz. dell'econ. e del lavoro	-	-	-	1	-	1	-	-	-	1	-	1
Cnr - Consiglio nazionale delle ricerche	-	-	-	-	1	1	-	-	-	-	1	1
Coni - Comitato olimpico nazionale italiano	-	1	-	-	-	1	-	1	-	-	-	1
Enea - Agenzia nazionale per le nuove tecnologie, l'energia e lo sviluppo economico sostenibile	1	-	3	-	-	4	1	-	3	-	-	4
Ice - Agenzia per la promozione all'estero e l'internazionalizzazione delle imprese italiane	-	-	1	1	1	3	-	-	1	1	1	3
Inail - Istituto nazionale per l'assicurazione contro gli infortuni sul lavoro	1	10	-	2	1	14	1	6	-	2	-	9
Inea - Istituto nazionale di economia agraria *	3	1	3	-	-	7	3	1	3	-	-	7
Inps - Istituto nazionale della previdenza sociale	-	33	-	5	-	38	-	30	-	1	-	31
Isfol - Istituto per lo sviluppo della formazione professionale dei lavoratori	11	1	1	2	2	17	-	-	-	-	-	-
Inapp - Istituto nazionale per l'analisi delle politiche pubbliche **	-	-	-	-	-	-	10	1	1	1	2	15
Ismea - Istituto di servizi per il mercato agricolo alimentare	6	1	1	1	-	9	6	1	1	1	-	9
Ispra - Istituto superiore per la protezione e la ricerca ambientale	3	17	3	-	1	24	3	15	3	-	1	22
Iss - Istituto superiore di sanità	13	1	5	12	-	31	13	1	5	12	-	31
Unioncamere - Unione italiana delle camere di commercio	5	1	2	-	-	8	5	1	2	-	-	8

a) dati Psn 2017-2019

*Segue:* **Tavola 4 - Lavori previsti per il 2017 e Piano di attuazione per l'anno 2017, secondo la tipologia del lavoro e il soggetto titolare**

SOGGETTI TITOLARI	LAVORI COMPLESSIVI PREVISTI PER IL 2017 (a)						PIANO DI ATTUAZIONE PER L'ANNO 2017					
	Sdi	Sda	Sde	Stu	Sis	Totale	Sdi	Sda	Sde	Stu	Sis	Totale
	-	-	-	-	-	-	-	-	-	-	-	-
<b>Altri soggetti</b>	<b>3</b>	<b>9</b>	<b>11</b>	<b>2</b>	<b>-</b>	<b>25</b>	<b>3</b>	<b>9</b>	<b>10</b>	<b>-</b>	<b>-</b>	<b>22</b>
Ferrovie dello Stato Italiane spa	-	-	4	-	-	4	-	-	4	-	-	4
Fondazione Enasarco - Ente nazionale di assistenza agenti e rappresentanti di commercio	-	6	-	-	-	6	-	6	-	-	-	6
Fondazione Istituto Guglielmo Tagliacarne	-	2	4	2	-	8	-	2	3	-	-	5
Gse - Gestore servizi energetici	1	1	1	-	-	3	1	1	1	-	-	3
<i>Italia Lavoro spa</i>	-	-	1	-	-	1	-	-	-	-	-	-
Anpal Servizi spa ***	-	-	-	-	-	-	-	-	1	-	-	1
<i>Terna Rete Italia spa</i>	2	-	1	-	-	3	-	-	-	-	-	-
Terna spa ****	-	-	-	-	-	-	2	-	1	-	-	3
<b>Regioni e Province Autonome</b>	<b>21</b>	<b>12</b>	<b>13</b>	<b>5</b>	<b>7</b>	<b>58</b>	<b>20</b>	<b>12</b>	<b>13</b>	<b>4</b>	<b>7</b>	<b>56</b>
Eupolis Lombardia	-	-	-	-	1	1	-	-	-	-	1	1
Provincia autonoma di Bolzano	7	1	5	-	1	14	6	1	5	-	1	13
Provincia autonoma di Trento	9	2	5	-	3	19	9	2	5	-	3	19
Regione Emilia-Romagna	-	2	-	2	1	5	-	2	-	1	1	4
Regione Lazio	-	1	-	-	-	1	-	1	-	-	-	1
Regione Liguria	1	-	-	-	-	1	1	-	-	-	-	1
Regione Marche	1	1	-	-	-	2	1	1	-	-	-	2
Regione Piemonte	1	1	1	2	-	5	1	1	1	2	-	5
Regione Puglia	-	1	-	-	-	1	-	1	-	-	-	1
Regione Siciliana	-	1	-	-	-	1	-	1	-	-	-	1
Regione Toscana	2	1	1	-	-	4	2	1	1	-	-	4
Regione Veneto	-	1	1	1	1	4	-	1	1	1	1	4
<b>Città metropolitane</b>	<b>-</b>	<b>1</b>	<b>-</b>	<b>1</b>	<b>-</b>	<b>2</b>	<b>-</b>	<b>1</b>	<b>-</b>	<b>-</b>	<b>-</b>	<b>1</b>
Città metropolitana di Bologna	-	1	-	-	-	1	-	1	-	-	-	1
Città metropolitana di Roma Capitale	-	-	-	1	-	1	-	-	-	-	-	-
<b>Province</b>	<b>1</b>	<b>1</b>	<b>-</b>	<b>-</b>	<b>2</b>	<b>4</b>	<b>-</b>	<b>1</b>	<b>-</b>	<b>-</b>	<b>2</b>	<b>3</b>
Provincia di Belluno	-	1	-	-	-	1	-	1	-	-	-	1
Provincia di Pesaro e Urbino	-	-	-	-	1	1	-	-	-	-	1	1
Provincia di Rimini	1	-	-	-	-	1	-	-	-	-	-	-
Provincia di Rovigo	-	-	-	-	1	1	-	-	-	-	1	1
<b>Comuni</b>	<b>3</b>	<b>2</b>	<b>1</b>	<b>5</b>	<b>-</b>	<b>11</b>	<b>2</b>	<b>2</b>	<b>1</b>	<b>4</b>	<b>-</b>	<b>9</b>
Comune di Firenze	3	2	-	-	-	5	2	2	-	-	-	4
Comune di Messina	-	-	-	1	-	1	-	-	-	-	-	-
Comune di Milano	-	-	1	1	-	2	-	-	1	1	-	2
Comune di Napoli	-	-	-	1	-	1	-	-	-	1	-	1
Roma Capitale	-	-	-	2	-	2	-	-	-	2	-	2
<b>Totale</b>	<b>305</b>	<b>241</b>	<b>157</b>	<b>99</b>	<b>36</b>	<b>838</b>	<b>291</b>	<b>229</b>	<b>141</b>	<b>73</b>	<b>32</b>	<b>766</b>

a) dati Psn 2017-2019

\*L'Inea è stato incorporato nel Consiglio per la ricerca e la sperimentazione in agricoltura (Cra), che ha assunto la denominazione di Consiglio per la ricerca in agricoltura e l'analisi dell'economia agraria (Crea), ai sensi dell'art. 1, comma 381, della legge n. 190/2014, così come modificato dall'art. 1, comma 668, della legge n. 208/2015. Il Consiglio è subentrato nei rapporti giuridici attivi e passivi dell'Inea, ivi inclusi i compiti e le funzioni ad esso attribuiti dalle disposizioni vigenti. La titolarità dei lavori del Psn in capo all'Inea rimane immutata in attesa del completamento del processo di formalizzazione dello statuto del Crea.

\*\*L'Istituto per lo sviluppo della formazione professionale dei lavoratori ha assunto dal 1° dicembre 2016 la denominazione di Istituto nazionale per l'analisi delle politiche pubbliche, ai sensi dell'art. 4 del d.lgs. n. 185/2016.

\*\*\*Italia Lavoro ha assunto la denominazione di Anpal Servizi spa ai sensi dell'art. 1, comma 595, della legge n. 232/2016 (Legge di bilancio per il 2017).

\*\*\*\*L'ufficio di statistica di Terna Rete Italia spa è stato ricollocato nella società Terna spa.

**Tavola 5 - Piano di attuazione per l'anno 2017. Lavori da realizzare per tipologia, categoria di soggetto titolare e settore di interesse**

SETTORE DI INTERESSE	Sdi		Sda		Sde		Stu		Sis		TOTALE		
	Istat	Altri	Istat	Altri	Istat	Altri	Istat	Altri	Istat	Altri	Istat	Altri	Totale
Ambiente e territorio	8	9	-	14	5	7	4	3	2	3	19	36	55
Popolazione e famiglia; condizioni di vita e partecipazione sociale	19	7	11	8	13	2	7	4	4	2	54	23	77
Salute, sanità e assistenza sociale	11	50	1	14	4	9	9	15	2	1	27	89	116
Istruzione, formazione, cultura e attività ricreativa	9	20	1	11	3	4	2	1	-	4	15	40	55
Lavoro e sistemi dei trasferimenti monetari, previdenziali e assistenziali	8	11	6	49	3	6	1	4	-	4	18	74	92
Giustizia e sicurezza	4	3	3	39	2	-	-	1	-	-	9	43	52
Agricoltura, foreste e pesca	13	10	4	4	-	5	1	1	-	-	18	20	38
Industria, costruzioni e servizi: statistiche strutturali e trasversali	9	3	6	4	4	3	2	1	1	2	22	13	35
Industria, costruzioni e servizi: statistiche settoriali	19	32	2	21	2	14	3	-	-	3	26	70	96
Conti nazionali e territoriali; statistiche sui prezzi	13	10	11	5	39	15	7	2	-	1	70	33	103
Pubblica amministrazione e istituzioni private	7	16	5	10	-	1	-	5	1	2	13	34	47
<b>Totale</b>	<b>120</b>	<b>171</b>	<b>50</b>	<b>179</b>	<b>75</b>	<b>66</b>	<b>36</b>	<b>37</b>	<b>10</b>	<b>22</b>	<b>291</b>	<b>475</b>	<b>766</b>



**Tavola 6 - Lavori\* previsti nel Pda 2017 per categoria di soggetto titolare, tipologia di lavoro e priorità indicate dal Comstat**

PRIORITÀ DEL COMSTAT	Istat					Altri Enti del Sistan					Tot.	
	Sdi	Sda	Sde	Stu	Sis	Sdi	Sda	Sde	Stu	Sis		
Sviluppo e impianto dei registri statistici derivanti da fonti amministrative e da indagini, prevedendo un sistema opportunamente integrato di quattro registri base (individui e famiglie; unità economiche; unità geografiche territoriali; attività) e dei relativi registri satellite	27	22	10	9	3	3	3	0	0	2	79	
Sviluppo del sistema dei censimenti permanenti mediante l'integrazione delle fonti amministrative con i dati derivanti dalle indagini dirette sociali ed economiche	15	10	2	5	0	1	1	1	2	1	38	
Miglioramento delle basi informative a supporto del funzionamento delle autonomie locali, della stima dei fabbisogni e dei costi standard e del sistema di governance multilivello di cui al Titolo V della Costituzione, nonché sviluppo di registri statistici attraverso la cooperazione fra le amministrazioni titolari, in particolare centrali, per la misurazione delle performance delle amministrazioni	8	0	4	2	1	8	21	5	5	2	56	
Sviluppo di registri statistici integrati sul mercato del lavoro e sulla formazione professionale, anche attraverso l'implementazione di progetti per l'analisi e il monitoraggio dei processi di transizione scuola-lavoro, fondati sull'uso delle fonti amministrative gestite da soggetti Sistan, valorizzandone la qualità nell'ottica della loro integrazione	9	3	3	2	0	3	3	2	1	2	28	
Implementazione o ulteriore sviluppo di sistemi informativi integrati di dati e indicatori su stato e dinamica della popolazione (con particolare riferimento alla componente migratoria), salute e benessere	8	12	9	9	4	1	2	3	3	3	54	
Implementazione o ulteriore sviluppo di sistemi informativi integrati di dati e indicatori su ambiente, territorio, agricoltura e green economy, patrimonio immobiliare e infrastrutture urbane e territoriali, (con attenzione allo sviluppo di piattaforme e sistemi informativi georeferenziati)	13	1	6	6	1	4	7	1	5	3	47	
Implementazione o ulteriore sviluppo di sistemi informativi integrati di dati e indicatori su competitività e sostenibilità economica e sociale, innovazione tecnologica e ricerca; monitoraggio dell'impatto dell'impiego dei fondi comunitari e in genere delle politiche pubbliche	4	1	2	2	0	12	5	7	4	4	41	
<b>Totale (**)</b>	<b>84</b>	<b>49</b>	<b>36</b>	<b>35</b>	<b>9</b>	<b>0</b>	<b>32</b>	<b>42</b>	<b>19</b>	<b>20</b>	<b>17</b>	<b>343</b>

(\*) Solo lavori con indicazione di priorità Comstat

(\*\*) Il quesito consentiva di indicare più risposte

**Tavola 7 - Lavori previsti nel Pda 2017 per origine e tipologia di lavoro**

	il lavoro trae origine da:									
	Normativa comunitaria	Normativa nazionale	Normativa regionale	Atto programmatico del titolare	Collaborazione interistituzionale	Collaborazioni interistituzionale a livello internazionale	Indirizzi politici comunitari	Indirizzi politici nazionali	Indirizzi politici regionali	Altro riferimento normativo
<b>Statistiche da indagare</b>	<b>96</b>	<b>111</b>	<b>9</b>	<b>88</b>	<b>26</b>	<b>4</b>	<b>17</b>	<b>7</b>	<b>1</b>	<b>56</b>
Istat	66	18	1	33	13	3	12	3	1	25
Altri Enti	30	93	8	55	13	1	5	4	0	31
<b>Statistiche amministrative</b>	<b>46</b>	<b>79</b>	<b>1</b>	<b>89</b>	<b>5</b>	<b>1</b>	<b>2</b>	<b>2</b>	<b>0</b>	<b>50</b>
Istat	32	9	0	16	2	0	1	0	0	9
Altri Enti	14	70	1	73	3	1	1	2	0	41
<b>Statistiche derivate</b>	<b>52</b>	<b>26</b>	<b>1</b>	<b>47</b>	<b>14</b>	<b>2</b>	<b>7</b>	<b>7</b>	<b>1</b>	<b>26</b>
Istat	46	11	0	16	5	1	5	6	1	12
Altri Enti	6	15	1	31	9	1	2	1	0	14
<b>Studi progettuali</b>	<b>18</b>	<b>25</b>	<b>5</b>	<b>18</b>	<b>17</b>	<b>2</b>	<b>4</b>	<b>3</b>	<b>1</b>	<b>18</b>
Istat	12	3	0	8	7	2	2	2	1	10
Altri Enti	6	22	5	10	10	0	2	1	0	8
<b>Sistemi informativi statistici</b>	<b>3</b>	<b>10</b>	<b>3</b>	<b>17</b>	<b>5</b>	<b>0</b>	<b>1</b>	<b>0</b>	<b>0</b>	<b>9</b>
Istat	0	3	0	5	0	0	0	0	0	4
Altri Enti	3	7	3	12	5	0	1	0	0	5
<b>Totale</b>	<b>215</b>	<b>251</b>	<b>19</b>	<b>259</b>	<b>67</b>	<b>9</b>	<b>31</b>	<b>19</b>	<b>3</b>	<b>159</b>
Istat	156	44	1	78	27	6	20	11	3	60
Altri Enti	59	207	18	181	40	3	11	8	0	99

**Tavola 8 - Studi progettuali previsti nel Pda 2017 per finalità del lavoro e categoria di soggetto titolare**

CATEGORIA DI SOGGETTO TITOLARE	Impianto di				Ristrutturazione di				Sviluppo di nuove metodologie di supporto	Sviluppo di strumenti generalizzati	Predisposizione di nomenclature, classificazioni, metadati
	Sdi	Sda	Sde	Sis	Sdi	Sda	Sde	Sis			
<i>Istat</i>	7	13	8	5	10	7	3	2	13	3	6
<i>Altri Enti</i>	12	11	10	5	2	3	3	5	6	-	4
<b>Totale (*)</b>	<b>19</b>	<b>24</b>	<b>18</b>	<b>10</b>	<b>12</b>	<b>10</b>	<b>6</b>	<b>7</b>	<b>19</b>	<b>3</b>	<b>10</b>

(\*) Il totale risulta maggiore del numero dei lavori previsti in quanto è possibile indicare più risposte

**Tavola 9 - Statistiche da indagine, Statistiche da fonti amministrative organizzate e Statistiche derivate previste nel Pda 2017 per categoria di soggetto titolare e minimo livello territoriale di riferimento dei dati divulgati**

MINIMO LIVELLO TERRITORIALE DI RIFERIMENTO DEI DATI DISPONIBILI	TOTALE		
	Istat	Altri	Totale
<b>Ripartizioni territoriali di base</b>	<b>221</b>	<b>318</b>	<b>539</b>
Comune	34	43	77
Comune capoluogo	5	6	11
Provincia	34	103	137
Regione	74	95	169
Ripartizione geografica	8	17	25
Nazione	66	54	120
<b>Ripartizioni territoriali subcomunali</b>	<b>4</b>	<b>10</b>	<b>14</b>
Sezione di censimento	3	1	4
Circoscrizione	1	1	2
Quartiere	-	7	7
Rione	-	1	1
<b>Ripartizioni territoriali multicomunali (aggregazioni di comuni)</b>	<b>2</b>	<b>32</b>	<b>34</b>
Azienda sanitaria locale	-	4	4
Capitaneria di porto	-	1	1
Comunità montana	-	1	1
Distretto di Corte d'appello	-	13	13
Giudice di pace	-	1	1
Regione agraria	-	1	1
Tribunale	-	2	2
Ufficio di sanità aerea e/o marittima	-	1	1
Biblioteca statale	-	1	1
Altra ripartizione territoriale multicomunale	2	7	9
<b>Altre ripartizioni territoriali</b>	<b>4</b>	<b>2</b>	<b>6</b>
Autorità di bacino	-	-	-
Altra ripartizione territoriale	4	2	6
<b>Punti di rilevamento</b>	<b>4</b>	<b>21</b>	<b>25</b>
Aeroporto	1	-	1
Stazione meteorologica	1	2	3
Archivio statale	-	1	1
Altro	2	18	20
<b>Altro riferimento</b>	<b>3</b>	<b>28</b>	<b>31</b>
<b>Non definito</b>	<b>-</b>	<b>12</b>	<b>12</b>
<b>Totale</b>	<b>238</b>	<b>423</b>	<b>661</b>

**Tavola 10 - Piano di attuazione per l'anno 2017. Lavori presenti per la prima volta nel 2017 per tipologia, categoria di soggetto titolare e settore tematico di interesse**

SETTORE DI INTERESSE	Sdi		Sda		Sde		Stu		Sis		TOTALE		
	Istat	Altri	Istat	Altri	Istat	Altri	Istat	Altri	Istat	Altri	Istat	Altri	Tot.
Ambiente e territorio	-	-	-	3	-	1	2	2	-	-	2	6	8
Popolazione e famiglia; condizioni di vita e partecipazione sociale	-	-	2	1	-	-	1	-	1	-	4	1	5
Salute, sanità e assistenza sociale	-	-	-	1	-	1	3	3	-	1	3	6	9
Istruzione, formazione, cultura e attività ricreativa	1	-	1	1	1	-	1	1	-	1	4	3	7
Lavoro e sistemi dei trasferimenti monetari, previdenziali e assistenziali	1	-	-	1	-	-	-	-	-	-	1	1	2
Giustizia e sicurezza	-	-	-	-	-	-	-	-	-	-	-	-	-
Agricoltura, foreste e pesca	1	-	-	-	-	-	-	1	-	-	1	1	2
Industria, costruzioni e servizi: statistiche strutturali e trasversali	2	-	-	-	1	-	1	-	1	-	5	-	5
Industria, costruzioni e servizi: statistiche settoriali	-	1	-	2	-	-	2	-	-	-	2	3	5
Conti nazionali e territoriali; statistiche sui prezzi	1	-	1	2	3	2	-	-	-	-	5	4	9
Pubblica amministrazione e istituzioni private	1	-	-	1	-	-	-	1	-	-	1	2	3
<b>Totale</b>	<b>7</b>	<b>1</b>	<b>4</b>	<b>12</b>	<b>5</b>	<b>4</b>	<b>10</b>	<b>8</b>	<b>2</b>	<b>2</b>	<b>28</b>	<b>27</b>	<b>55</b>

## Appendice - Elenco dei lavori previsti nel Piano di attuazione per l'anno 2017 per settore

### AMBIENTE E TERRITORIO

#### A - Progetti da realizzare nell'anno 2017, per tipologia e soggetto titolare

SOGETTI TITOLARI	TIPOLOGIE					Totale
	Sdi	Sda	Sde	Stu	Sis	
Istat - Istituto nazionale di statistica	8	-	5	4	2	19
Ministero della difesa	1	-	-	-	-	1
Ministero della Salute	1	-	-	-	-	1
Ministero delle infrastrutture e dei trasporti	-	-	1	-	-	1
Ministero delle politiche agricole alimentari e forestali	1	-	-	-	-	1
Ministero dell'interno	2	-	-	-	-	2
Presidenza del consiglio dei ministri	-	-	1	1	-	2
Enea - Agenzia nazionale per le nuove tecnologie, l'energia e lo sviluppo economico sostenibile	-	-	1	-	-	1
Ispra - Istituto superiore per la protezione e la ricerca ambientale	3	13	3	-	1	20
Iss - Istituto superiore di sanità	-	-	1	1	-	2
Unioncamere - Unione italiana delle camere di commercio	-	1	-	-	-	1
Eupolis Lombardia	-	-	-	-	1	1
Provincia autonoma di Trento	-	-	-	-	1	1
Regione Piemonte	-	-	-	1	-	1
Comune di Firenze	1	-	-	-	-	1
<b>Totale</b>	<b>17</b>	<b>14</b>	<b>12</b>	<b>7</b>	<b>5</b>	<b>55</b>

#### B - Elenco dei progetti da realizzare nell'anno 2017, per soggetto titolare, tipologia e raggruppamento tematico

(i progetti entrati nel 2017 sono contrassegnati con asterisco)

##### Titolare: Istat - Istituto nazionale di statistica

IST-01332	Indicatori territoriali di dotazione infrastrutturale	Sde	Statistiche territoriali e ambientali
IST-01334	Indicatori territoriali per le politiche di sviluppo	Sde	Valutazione delle politiche e benessere
IST-02190	Rilevazione dati meteorologici ed idrologici	Sdi	Statistiche territoriali e ambientali
IST-02191	Uso delle risorse idriche	Sdi	Statistiche territoriali e ambientali

Piano di attuazione per l'anno 2017 del Programma statistico nazionale 2017-2019

IST-02192	Censimento delle acque per uso civile	Sdi	Statistiche territoriali e ambientali
IST-02471	Sistema Storico delle Amministrazioni Territoriali (SISTAT)	Sis	Statistiche territoriali e ambientali
IST-02472	Sistema informativo geografico (GISTAT)	Sis	Statistiche territoriali e ambientali
IST-02514	Indagine sui consumi energetici delle famiglie	Sdi	Statistiche territoriali e ambientali
IST-02535	Sviluppo e armonizzazione delle statistiche sulle fonti energetiche	Sde	Statistiche territoriali e ambientali
IST-02552	Valenze e criticità di ambiente urbano e rurale: indicatori su paesaggio e consumo di suolo	Sde	Statistiche territoriali e ambientali
IST-02557	Carta statistica semplificata di copertura del suolo	Stu	Statistiche territoriali e ambientali
IST-02559	Pressione antropica e rischi naturali	Sdi	Statistiche territoriali e ambientali
IST-02560	Comportamenti, percezioni ed opinioni della popolazione nei confronti dell'ambiente	Sde	Statistiche territoriali e ambientali
IST-02583	Archivio nazionale delle strade e dei numeri civici (ANSC)	Sdi	Statistiche territoriali e ambientali
IST-02655	Analisi delle possibilità di sfruttamento degli archivi amministrativi per la produzione delle statistiche sui consumi energetici del settore residenziale	Stu	Statistiche territoriali e ambientali
IST-02656	Basi territoriali: strategie di aggiornamento e implementazione	Sdi	Statistiche territoriali e ambientali
IST-02686	Sviluppo di statistiche e indicatori per la misura dei disastri, eventi estremi ed elementi connessi ai cambiamenti climatici (*)	Stu	Statistiche territoriali e ambientali
IST-02687	Ambiti amministrativi e classificazioni del territorio a fini statistici (*)	Stu	Statistiche territoriali e ambientali
IST-00907	Rilevazione Dati ambientali nelle città	Sdi	Statistiche territoriali e ambientali
	<b>Titolare: Ministero della difesa</b>		
MID-00029	Statistiche meteorologiche	Sdi	Statistiche territoriali e ambientali
	<b>Titolare: Ministero della Salute</b>		
SAL-00013	Qualità delle acque di balneazione	Sdi	Statistiche territoriali e ambientali
	<b>Titolare: Ministero delle infrastrutture e dei trasporti</b>		
MIT-00017	raccolta di oli usati (ex INF-00017)	Sde	Statistiche territoriali e ambientali
	<b>Titolare: Ministero delle politiche agricole alimentari e forestali</b>		
PAC-00026	Dati meteorologici di 130 stazioni meteorologiche del Corpo forestale dello Stato	Sdi	Statistiche territoriali e ambientali
	<b>Titolare: Ministero dell'interno</b>		
INT-00012	Attività di soccorso svolta dal Corpo Nazionale dei Vigili del Fuoco	Sdi	Statistiche territoriali e ambientali
INT-00051	Servizi di prevenzione incendi e di vigilanza antincendi svolti dal Corpo Nazionale dei Vigili del Fuoco	Sdi	Statistiche territoriali e ambientali
	<b>Titolare: Presidenza del consiglio dei ministri</b>		
PCM-00034	Rete Accelerometrica Nazionale (RAN)	Sde	Statistiche territoriali e ambientali
PCM-00042	Progetto per la realizzazione di un'indagine conoscitiva sulle modalità di allontanamento dalle aree a rischio vulcanico (*)	Stu	Statistiche territoriali e ambientali
	<b>Titolare: Enea - Agenzia nazionale per le nuove tecnologie, l'energia e lo sviluppo economico sostenibile</b>		
ENT-00003	Indicatori Ambientali di Effetto	Sde	Statistiche territoriali e ambientali
	<b>Titolare: Ispra - Istituto superiore per la protezione e la ricerca ambientale</b>		
APA-00001	Produzione, recupero, trattamento e smaltimento di rifiuti urbani, speciali e pericolosi	Sdi	Statistiche territoriali e ambientali
APA-00012	Inventario delle emissioni in atmosfera	Sde	Statistiche territoriali e ambientali
APA-00013	Registro europeo delle emissioni e dei trasferimenti inquinanti (EPRTR) e PRTR nazionale	Sda	Statistiche territoriali e ambientali
APA-00015	Fattori medi di emissione per il trasporto stradale in Italia	Sde	Statistiche territoriali e ambientali
APA-00016	Costi della gestione del ciclo integrato dei rifiuti urbani	Sda	Statistiche territoriali e ambientali

Piano di attuazione per l'anno 2017 del Programma statistico nazionale 2017-2019

APA-00017	Monitoraggio dell'Inquinamento elettromagnetico	Sda	Statistiche territoriali e ambientali
APA-00002	Rete Nazionale di Sorveglianza della Radioattività Ambientale - RESORAD	Sda	Statistiche territoriali e ambientali
APA-00020	Rete mareografica nazionale (Rmn)	Sda	Statistiche territoriali e ambientali
APA-00030	Sistema nazionale per la raccolta, l'elaborazione e la diffusione di dati Climatologici di Interesse Ambientale - SCIA	Sde	Statistiche territoriali e ambientali
APA-00031	Progetto IFFI - Inventario dei Fenomeni Franosì in Italia	Sda	Statistiche territoriali e ambientali
APA-00032	Database Annuario dei dati ambientali	Sis	Statistiche territoriali e ambientali
APA-00038	ITHACA - Italy HAZARD from CApable faults	Sda	Statistiche territoriali e ambientali
APA-00004	Qualità dell'aria	Sda	Statistiche territoriali e ambientali
APA-00043	Censimento nazionale dei geositi	Sda	Statistiche territoriali e ambientali
APA-00045	Monitoraggio della biodiversità dell'avifauna italiana attraverso attività di inanellamento	Sda	Statistiche territoriali e ambientali
APA-00046	Monitoraggio del consumo del suolo e del soil sealing	Sdi	Statistiche territoriali e ambientali
APA-00048	Inventario Nazionale delle opere pubbliche finanziate per la Difesa del Suolo	Sdi	Statistiche territoriali e ambientali
APA-00049	Indicatori per il monitoraggio delle acque dolci superficiali ai sensi della Direttiva 2000/60/CE (*)	Sda	Statistiche territoriali e ambientali
APA-00050	Indicatori per il monitoraggio delle acque sotterranee ai sensi della Dir.2000/60/CE (*)	Sda	Statistiche territoriali e ambientali
APA-00051	Indicatori per il monitoraggio delle acque marine costiere e di transizione ai sensi della Direttiva 2000/60/CE (*)	Sda	Statistiche territoriali e ambientali
<b>Titolare: Iss - Istituto superiore di sanità</b>			
ISS-00051	Archivio Nazionale Radon (ANR) (*)	Stu	Statistiche territoriali e ambientali
ISS-00052	SENTIERI - Studio Epidemiologico Nazionale dei Territori e degli Insediamenti Esposti a Rischio da Inquinamento (*)	Sde	Statistiche territoriali e ambientali
<b>Titolare: Unioncamere - Unione italiana delle camere di commercio</b>			
UCC-00003	Statistiche dall'archivio del Modello Unico di Dichiarazione Ambientale	Sda	Statistiche territoriali e ambientali
<b>Titolare: Eupolis Lombardia</b>			
LOM-00001	Annuario Statistico Regionale della Lombardia	Sis	Statistiche economiche
<b>Titolare: Provincia autonoma di Trento</b>			
PAT-00022	Sistema informativo statistico	Sis	Statistiche territoriali e ambientali
<b>Titolare: Regione Piemonte</b>			
PIE-00007	PIATTAFORMA PER LA CONOSCENZA, LA PARTECIPAZIONE E IL GOVERNO "SMART CITY"	Stu	Statistiche territoriali e ambientali
<b>Titolare: Comune di Firenze</b>			
FIR-00005	Numerazione civica georeferenziata	Sdi	Statistiche territoriali e ambientali

**POPOLAZIONE E FAMIGLIA; CONDIZIONI DI VITA E PARTECIPAZIONE SOCIALE**

**A - Progetti da realizzare nell'anno 2017, per tipologia e soggetto titolare**

SOGGETTI TITOLARI	TIPOLOGIE					Totale
	Sdi	Sda	Sde	Stu	Sis	
Istat - Istituto nazionale di statistica	19	11	13	7	4	54
Ministero degli affari esteri e della cooperazione internazionale	-	2	-	-	-	2
Ministero del lavoro e delle politiche sociali	-	1	-	-	-	1
Ministero dell'interno	5	2	-	-	-	7
Ismea - Istituto di servizi per il mercato agricolo alimentare	-	-	1	-	-	1
Provincia autonoma di Trento	1	1	-	-	1	3
Regione Emilia-Romagna	-	-	-	1	-	1
Città metropolitana di Bologna	-	1	-	-	-	1
Provincia di Pesaro e Urbino	-	-	-	-	1	1
Comune di Firenze	1	1	-	-	-	2
Comune di Milano	-	-	1	1	-	2
Comune di Napoli	-	-	-	1	-	1
Roma Capitale	-	-	-	1	-	1
<b>Totale</b>	<b>26</b>	<b>19</b>	<b>15</b>	<b>11</b>	<b>6</b>	<b>77</b>

**B - Elenco dei progetti da realizzare nell'anno 2017, per soggetto titolare, tipologia e raggruppamento tematico**

(i progetti entrati nel 2017 sono contrassegnati con asterisco)

**Titolare: Istat - Istituto nazionale di statistica**

IST-00096	Rilevazione annuale del movimento e calcolo della popolazione residente e della popolazione residente straniera	Sdi	Statistiche sociali
IST-00101	Movimento e calcolo della popolazione residente mensile	Sdi	Statistiche sociali
IST-00115	Rilevazione delle separazioni personali dei coniugi: scheda per procedimento esaurito	Sdi	Statistiche sociali
IST-00116	Rilevazione degli scioglimenti e cessazione degli effetti civili del matrimonio: scheda per procedimento esaurito	Sdi	Statistiche sociali
IST-00199	Matrimoni	Sdi	Statistiche sociali
IST-00201	Iscrizioni e cancellazioni all'anagrafe per trasferimento di residenza	Sda	Statistiche sociali
IST-00203	Popolazione residente comunale per sesso, anno di nascita e stato civile	Sda	Statistiche sociali
IST-00204	Multiscopo sulle famiglie: aspetti della vita quotidiana	Sdi	Statistiche sociali
IST-00453	Tavole di mortalità della popolazione italiana	Sde	Statistiche sociali
IST-00590	Cittadini non comunitari regolarmente presenti in Italia	Sda	Statistiche sociali



Piano di attuazione per l'anno 2017 del Programma statistico nazionale 2017-2019

IST-00597	Tavole e indicatori di fecondità e nuzialità	Sde	Statistiche sociali
IST-00664	Eventi di stato civile	Sdi	Statistiche sociali
IST-00686	Acquisizioni di cittadinanza ai fini del Regolamento CE n. 862/2007 e dello studio dell'integrazione dei cittadini stranieri	Sda	Statistiche sociali
IST-00924	Iscritti in anagrafe per nascita	Sda	Statistiche sociali
IST-01354	Popolazione straniera residente comunale per sesso ed anno di nascita	Sda	Statistiche sociali
IST-01395	Indagine sulle condizioni di vita (EU-SILC)	Sdi	Statistiche sociali
IST-01448	Previsioni demografiche	Sde	Statistiche sociali
IST-01450	Previsioni congiunturali per indicatori demografici (nowcast)	Sde	Statistiche sociali
IST-01858	Multiscopo sulle famiglie: uso del tempo	Sdi	Statistiche sociali
IST-01961	Povertà e deprivazione trasversale e longitudinale	Sde	Statistiche sociali
IST-02054	Sistema di elaborazioni e stime sulle nascite, i parti ed altri esiti del concepimento	Sde	Statistiche sociali
IST-02066	Indagine su Condizione e integrazione sociale dei cittadini stranieri	Sdi	Statistiche sociali
IST-02270	Sistema di integrazione logico-fisica di microdati amministrativi e statistici (SIM)	Sda	Statistiche sociali
IST-02320	Multiscopo sulle famiglie: Modulo sulla soddisfazione per i servizi di erogazione di energia elettrica e gas	Sdi	Statistiche sociali
IST-02396	Indagine sulle spese delle famiglie	Sdi	Contabilità nazionale e analisi integrate
IST-02492	Rilevazione delle liste anagrafiche comunali (LAC)	Sdi	Statistiche sociali
IST-02493	Rilevazione sperimentale "C" campionaria a rotazione del censimento permanente (correzione del conteggio da LAC)	Sdi	Statistiche sociali
IST-02494	Rilevazione sperimentale "D" campionaria a rotazione del censimento permanente (produzione di Dati socio-economici territoriali)	Sdi	Statistiche sociali
IST-02525	Rilevazione dei cancellati dall'anagrafe per decesso	Sda	Statistiche sociali
IST-02530	Indagine sulla fiducia dei consumatori	Sdi	Statistiche sociali
IST-02545	Progettazione metodologica e organizzativa del Censimento permanente della popolazione e delle abitazioni attraverso integrazione di dati amministrativi e indagini campionarie	Stu	Statistiche sociali
IST-02562	Sistema informativo: Portale stranieri	Sis	Statistiche sociali
IST-02581	Misure del benessere equo e sostenibile (Bes)	Sde	Valutazione delle politiche e benessere
IST-02589	Uso a fini statistici dei Big Data	Stu	Statistiche sociali
IST-02592	Rilevazione della povertà estrema	Sdi	Statistiche sociali
IST-02599	Le applicazioni dell'ANPR per la produzione delle statistiche demografiche	Stu	Statistiche sociali
IST-02600	Misure del benessere equo e sostenibile nei territori	Sde	Valutazione delle politiche e benessere
IST-02605	La presenza straniera in Italia: le condizioni di vita attraverso l'integrazione di archivi amministrativi	Sda	Statistiche sociali
IST-02607	Indagine sull'integrazione delle seconde generazioni	Sdi	Statistiche sociali
IST-02611	Sistema di monitoraggio della qualità statistica delle anagrafi	Sde	Statistiche sociali
IST-02612	Sistema informativo sui giovani	Sis	Statistiche sociali
IST-02618	Sistema informativo: Ageing e dinamica sociale, condizione di vita degli anziani e la transizione alla terza età	Sis	Statistiche sociali

Piano di attuazione per l'anno 2017 del Programma statistico nazionale 2017-2019

IST-02621	Sviluppo di modelli di microsimulazione per la valutazione di politiche pubbliche sulle famiglie	Sde	Valutazione delle politiche e benessere
IST-02627	Indagine su famiglie, soggetti sociali e ciclo di vita	Sdi	Statistiche sociali
IST-02638	Integrazione consumi, reddito e ricchezza	Sde	Valutazione delle politiche e benessere
IST-02645	Quantificazione delle popolazioni in ambiti territoriali potenzialmente a rischio	Stu	Valutazione delle politiche e benessere
IST-02658	Metodologie per la modernizzazione delle statistiche sociali	Stu	Statistiche sociali
IST-02660	Metodologia e organizzazione della rilevazione della popolazione residente in altro tipo di alloggio all'interno di campi autorizzati e tollerati	Stu	Statistiche sociali
IST-02661	Popolazioni che usano un territorio e loro mobilità	Sde	Valutazione delle politiche e benessere
IST-02663	Condizioni socio-economiche delle famiglie	Sde	Valutazione delle politiche e benessere
IST-02694	Sistema integrato di archivi amministrativi e statistici per la stima dei redditi di individui e famiglie (*)	Sda	Statistiche sociali
IST-02703	MIDEA (Micro demographic accounting) - ANVIS (Anagrafe virtuale statistica) (*)	Sda	Statistiche sociali
IST-02705	Studio per lo sviluppo di indicatori per il monitoraggio degli Obiettivi di Sviluppo Sostenibile (*)	Stu	Statistiche sociali
IST-02706	Sistema Informativo sui Redditi degli Individui e Famiglie (*)	Sis	Statistiche sociali
<b>Titolare: Ministero degli affari esteri e della cooperazione internazionale</b>			
MAE-00012	Visti d'ingresso in Italia	Sda	Statistiche sociali
MAE-00007	Italiani iscritti in anagrafe consolare	Sda	Statistiche sociali
<b>Titolare: Ministero del lavoro e delle politiche sociali</b>			
LPR-00144	Monitoraggio delle misure di contrasto alla povertà (*)	Sda	Statistiche sociali
<b>Titolare: Ministero dell'interno</b>			
INT-00018	Acquisto, concessione e reiezione della cittadinanza italiana	Sdi	Statistiche sociali
INT-00029	Dati relativi ai richiedenti asilo	Sdi	Statistiche sociali
INT-00003	Elettori e sezioni elettorali	Sdi	Statistiche sociali
INT-00034	Provvedimenti emanati in materia di culti	Sdi	Statistiche sociali
INT-00041	Anagrafe degli italiani residenti all'estero (A.I.R.E.)	Sda	Statistiche sociali
INT-00048	Immigrazione regolare - Attività della Polizia di Stato	Sda	Statistiche sociali
INT-00058	Richieste di competenza e trasferimenti di richiedenti protezione internazionale da e per l'Italia	Sdi	Statistiche sociali
<b>Titolare: Ismea - Istituto di servizi per il mercato agricolo alimentare</b>			
ISM-00001	Panel degli acquisti agroalimentari delle famiglie italiane	Sde	Statistiche sociali
<b>Titolare: Provincia autonoma di Trento</b>			
PAT-00042	Sistema informativo degli indicatori statistici	Sis	Statistiche sociali
PAT-00005	Cittadini stranieri residenti per anno di nascita, sesso, cittadinanza e stato civile	Sda	Statistiche sociali
PAT-00007	Condizioni di vita delle famiglie trentine	Sdi	Statistiche sociali
<b>Titolare: Regione Emilia-Romagna</b>			
EMR-00021	Sistema informativo della popolazione da circolarità anagrafica- sistema ANA-CNER	Stu	Statistiche sociali
<b>Titolare: Città metropolitana di Bologna</b>			

Piano di attuazione per l'anno 2017 del Programma statistico nazionale 2017-2019

PBO-00004	Sistema informativo provinciale sulla popolazione	Sda	Statistiche sociali
	<b>Titolare: Provincia di Pesaro e Urbino</b>		
PSU-00004	Sistema informativo statistico del BES delle province	Sis	Valutazione delle politiche e benessere
	<b>Titolare: Comune di Firenze</b>		
FIR-00004	Profilo demografico della città e dell'area fiorentina	Sda	Statistiche sociali
FIR-00007	La qualità della vita a Firenze	Sdi	Statistiche sociali
	<b>Titolare: Comune di Milano</b>		
MIL-00031	Proiezioni demografiche multi-funzionali in ambito urbano.	Stu	Statistiche sociali
MIL-00033	Proiezioni della popolazione e delle famiglie	Sde	Statistiche sociali
	<b>Titolare: Comune di Napoli</b>		
NAP-00001	Osservatorio permanente sulla condizione degli alunni migranti o figli di immigrati nel sistema scolastico della Città di Napoli	Stu	Statistiche sociali
	<b>Titolare: Roma Capitale</b>		
ROM-00024	Bilancio demografico Municipale	Stu	Statistiche sociali

**SALUTE, SANITÀ E ASSISTENZA SOCIALE**

**A - Progetti da realizzare nell'anno 2017, per tipologia e soggetto titolare**

SOGGETTI TITOLARI	TIPOLOGIE					Totale
	Sdi	Sda	Sde	Stu	Sis	
Istat - Istituto nazionale di statistica	11	1	4	9	2	27
Ministero del lavoro e delle politiche sociali	1	-	-	1	1	3
Ministero della difesa	1	2	-	-	-	3
Ministero della Salute	29	1	2	-	-	32
Ministero dell'economia e delle finanze - Settore ex-Tesoro	-	-	1	-	-	1
Ministero dell'interno	3	1	-	-	-	4
Inail - Istituto nazionale per l'assicurazione contro gli infortuni sul lavoro	-	-	-	2	-	2
Inps - Istituto nazionale della previdenza sociale	-	1	-	-	-	1
Iss - Istituto superiore di sanità	13	1	4	11	-	29
Provincia autonoma di Trento	1	-	-	-	-	1
Regione Emilia-Romagna	-	1	-	-	-	1
Regione Lazio	-	1	-	-	-	1
Regione Marche	1	1	-	-	-	2
Regione Piemonte	-	1	1	1	-	3
Regione Puglia	-	1	-	-	-	1
Regione Siciliana	-	1	-	-	-	1
Regione Toscana	1	1	-	-	-	2
Regione Veneto	-	1	1	-	-	2
<b>Totale</b>	<b>61</b>	<b>15</b>	<b>13</b>	<b>24</b>	<b>3</b>	<b>116</b>

**B - Elenco dei progetti da realizzare nell'anno 2017, per soggetto titolare, tipologia e raggruppamento tematico**

(i progetti entrati nel 2017 sono contrassegnati con asterisco)

**Titolare: Istat - Istituto nazionale di statistica**

IST-01181	Interventi e servizi sociali dei comuni singoli o associati	Sdi	Statistiche sociali
IST-02146	Codifica delle cause di morte, uso e gestione evolutiva della ICD	Sde	Statistiche sociali
IST-02174	Indicatori socio-sanitari (Health for All - Italia e altro)	Sis	Statistiche sociali
IST-02175	Sistema Informativo sulla disabilità	Sis	Statistiche sociali
IST-02234	Indagine sull'inserimento degli alunni con disabilità nelle scuole primarie e secondarie di I grado, statali e non statali	Sdi	Statistiche sociali
IST-00243	Presidi residenziali socio-assistenziali e socio-sanitari	Sdi	Statistiche sociali
IST-02463	Analisi degli aspetti socio-sanitari legati al fenomeno dell'incidentalità stradale attraverso il Record Linkage con altre fonti informative	Sde	Statistiche sociali

Piano di attuazione per l'anno 2017 del Programma statistico nazionale 2017-2019

IST-02565	Indagine europea sulla salute (EHIS)	Sdi	Statistiche sociali
IST-02566	Differenze di mortalità e di ospedalizzazione secondo lo stato di salute, gli stili di vita e il consumo di servizi sanitari	Sda	Statistiche sociali
IST-02613	Studio progettuale per l'estensione dell'Indagine sugli alunni con disabilità ad altre forme di disagio, ad altri ordini scolastici e ai familiari degli alunni con disabilità	Stu	Statistiche sociali
IST-02629	Sviluppo di indicatori di morbosità diagnosticata	Stu	Statistiche sociali
IST-02636	Valorizzazione dei dati di fonte campionaria e di fonte amministrativa sullo stato di salute ed accesso ai servizi sanitari degli immigrati	Stu	Statistiche sociali
IST-02646	Differenze socio-economiche nella mortalità	Stu	Statistiche sociali
IST-02647	Indagine su asili nido e servizi integrativi per la prima infanzia	Sdi	Statistiche sociali
IST-02654	Aggiornamento dell'anagrafe delle strutture residenziali socio-assistenziali e socio-sanitarie	Sdi	Statistiche sociali
IST-02664	Studio di fattibilità per la valorizzazione ai fini statistici del flusso ex art.50 della Legge 326/2003 (sistema tessera sanitaria)	Stu	Statistiche sociali
IST-02671	Lo stato di salute delle persone con riduzione o privazione delle libertà personali adulti e minori	Stu	Statistiche sociali
IST-00268	Struttura e attività degli istituti di cura	Sde	Statistiche sociali
IST-00269	Dimessi dagli istituti di cura pubblici e privati	Sde	Statistiche sociali
IST-02704	Studio di fattibilità per la predisposizione di una lista anagrafica nazionale delle persone con disabilità (*)	Stu	Statistiche sociali
IST-02707	Studio metodologico per la stima dell'incidentalità stradale alcol e droga correlata (*)	Stu	Statistiche sociali
IST-02712	Studio di fattibilità per il miglioramento delle statistiche sulla natimortalità (*)	Stu	Statistiche sociali
IST-00086	Notifica delle malattie infettive, diffuse e parassitarie	Sdi	Statistiche sociali
IST-00088	Dimesse dagli istituti di cura per aborto spontaneo	Sdi	Statistiche sociali
IST-00089	Interruzioni volontarie della gravidanza	Sdi	Statistiche sociali
IST-00092	Indagine rapida sulle donne dimesse per aborto spontaneo	Sdi	Statistiche sociali
IST-00095	Indagine su Decessi e Cause di morte	Sdi	Statistiche sociali
<b>Titolare: Ministero del lavoro e delle politiche sociali</b>			
LPR-00143	Rilevazione dello stato di attuazione delle politiche sulla disabilità in Italia	Sdi	Statistiche sociali
LPR-00146	SINSE - Sistema informativo nazionale sui servizi socio-educativi per la prima infanzia (*)	Sis	Statistiche sociali
LPR-00147	Studio progettuale per l'impianto di una rilevazione sui servizi socio-educativi sulla prima infanzia (*)	Stu	Statistiche sociali
<b>Titolare: Ministero della difesa</b>			
MID-00004	Infortunati nelle forze armate italiane	Sda	Statistiche economiche
MID-00046	SISAD Sistema informatico della sanità militare	Sdi	Statistiche sociali
MID-00008	Deceduti nelle forze armate italiane	Sda	Statistiche economiche
<b>Titolare: Ministero della Salute</b>			
SAL-00001	Attività gestionali ed economiche delle Asl - personale dipendente	Sdi	Statistiche sociali
SAL-00010	Attività gestionali ed economiche delle Asl - grandi apparecchiature degli istituti di cura pubblici e privati	Sdi	Statistiche sociali
SAL-00012	Utenza e attività dei servizi pubblici per le tossicodipendenze (SERT)	Sdi	Statistiche sociali

Piano di attuazione per l'anno 2017 del Programma statistico nazionale 2017-2019

SAL-00016	Vigilanza e controllo degli alimenti e delle bevande in Italia.	Sdi	Statistiche sociali
SAL-00017	Ricerca dei residui di sostanze ad effetto anabolizzante, sostanze non autorizzate, medicinali veterinari ed agenti contaminanti ambientali in animali vivi e prodotti di origine animale.	Sdi	Statistiche sociali
SAL-00018	Dimessi dagli istituti di cura pubblici e privati	Sdi	Statistiche sociali
SAL-00002	Attività gestionali ed economiche delle Asl - medicina di base	Sdi	Statistiche sociali
SAL-00020	Controllo Ufficiale sui residui di prodotti fitosanitari in alimenti di origine vegetale	Sdi	Statistiche sociali
SAL-00023	Utenza e attivita' delle strutture pubbliche e private nel settore alcol dipendenza	Sdi	Statistiche sociali
SAL-00024	Risultati dei piani di profilassi attuati dal servizio sanitario nazionale per la eradicazione della tubercolosi bovina, brucellosi bovina e ovcaprina, leucosi bovina	Sdi	Statistiche sociali
SAL-00025	Attività gestionali ed economiche delle Asl - assistenza sanitaria semiresidenziale e residenziale	Sdi	Statistiche sociali
SAL-00026	Attività gestionali ed economiche delle Asl - istituti o centri di riabilitazione ex art.26 legge 833/1978	Sdi	Statistiche sociali
SAL-00029	Notifica delle malattie infettive, diffuse e parassitarie	Sdi	Statistiche sociali
SAL-00003	Attività gestionali ed economiche delle Asl - assistenza farmaceutica convenzionata	Sdi	Statistiche sociali
SAL-00030	Importazioni, controlli sanitari, respingimenti di animali e prodotti di origine animale dai paesi comunitari	Sdi	Statistiche sociali
SAL-00032	Conto economico delle aziende unità sanitarie locali e delle aziende ospedaliere	Sdi	Statistiche sociali
SAL-00033	Modello LA dei costi per i livelli di assistenza delle aziende unità sanitarie locali e aziende ospedaliere.	Sdi	Statistiche sociali
SAL-00035	Tassi di copertura delle vaccinazioni obbligatorie e raccomandate secondo le indicazioni del piano sanitario nazionale	Sdi	Statistiche sociali
SAL-00038	Certificato di assistenza al parto	Sdi	Statistiche sociali
SAL-00004	Attività gestionali ed economiche delle Asl - assistenza specialistica ambulatoriale	Sdi	Statistiche sociali
SAL-00041	Sistema di garanzie per il monitoraggio dell'assistenza sanitaria	Sde	Statistiche sociali
SAL-00042	Vigilanza sanitaria sulle merci presentate all'importazione nel territorio nazionale e comunitario	Sdi	Statistiche sociali
SAL-00043	Sorveglianza della paralisi flaccida acuta/polio	Sdi	Statistiche sociali
SAL-00047	Piano nazionale di vigilanza e controlli sanitari sull'alimentazione animale	Sdi	Statistiche sociali
SAL-00048	Controlli sanitari sulle importazioni di prodotti di origine non animale da paesi terzi.	Sdi	Statistiche sociali
SAL-00049	Profilassi internazionale: vaccinazioni per viaggiatori internazionali eseguite dagli uffici di sanità marittima aerea e di frontiera	Sdi	Statistiche sociali
SAL-00005	Importazioni, controlli sanitari, respingimenti di animali e prodotti di origine animale dai paesi extracomunitari	Sdi	Statistiche sociali
SAL-00052	La mortalità per causa in Italia	Sde	Statistiche sociali
SAL-00054	WHIP-salute: un data base integrato per il monitoraggio delle relazioni tra lavoro e salute	Sda	Statistiche sociali
SAL-00006	Attività gestionali ed economiche delle Asl - personale dipendente degli istituti di cura	Sdi	Statistiche sociali
SAL-00007	Attività gestionali ed economiche delle Asl - rilevazione degli istituti di cura (attività degli istituti)	Sdi	Statistiche sociali
SAL-00008	Attività gestionali ed economiche delle Asl - rilevazione degli istituti di cura (caratteristiche strutturali)	Sdi	Statistiche sociali
<b>Titolare: Ministero dell'economia e delle finanze - Settore ex-Tesoro</b>			
TES-00028	Modello di previsione di medio lungo periodo della spesa pubblica per sanità in rapporto al PIL (ex ECF-00021)	Sde	Statistiche sociali

Piano di attuazione per l'anno 2017 del Programma statistico nazionale 2017-2019

<b>Titolare: Ministero dell'interno</b>			
INT-00046	Strutture per anziani	Sdi	Statistiche sociali
INT-00047	Strutture di accoglienza per stranieri	Sdi	Statistiche sociali
INT-00053	Monitoraggio sull'applicazione dell'art. 75 (sanzioni amministrative). Testo aggiornato del D.P.R. 309/90 recante "T.U. delle leggi in materia di droga "	Sda	Statistiche sociali
INT-00008	Strutture socio-riabilitative per tossicodipendenti e soggetti in trattamento	Sdi	Statistiche sociali
<b>Titolare: Inail - Istituto nazionale per l'assicurazione contro gli infortuni sul lavoro</b>			
IAI-00025	Sorveglianza epidemiologica delle malattie di origine professionale	Stu	Statistiche sociali
IAI-00026	Realizzazione di un sistema di monitoraggio dei rischi di insorgenza di patologie in ambiente di lavoro	Stu	Statistiche sociali
<b>Titolare: Inps - Istituto nazionale della previdenza sociale</b>			
IPS-00077	Certificati di diagnosi per indennità di malattia dei lavoratori dipendenti pubblici e privati	Sda	Statistiche sociali
<b>Titolare: Iss - Istituto superiore di sanità</b>			
ISS-00011	Registro nazionale della legionellosi	Sdi	Statistiche sociali
ISS-00012	Registro nazionale della malattia di Creutzfeldt-Jakob e sindromi correlate	Sdi	Statistiche sociali
ISS-00013	La mortalità per causa in Italia	Sde	Statistiche sociali
ISS-00014	Sistema di sorveglianza sentinella dell'influenza (INFLUNET)	Sdi	Statistiche sociali
ISS-00017	Stima della incidenza e della prevalenza dei principali tumori in Italia e nelle regioni italiane	Sde	Statistiche sociali
ISS-00020	Registro nazionale delle coagulopatie congenite	Sdi	Statistiche sociali
ISS-00021	Registro Nazionale degli Assuntori dell'Ormone della Crescita	Sdi	Statistiche sociali
ISS-00023	Sistema di sorveglianza dell'Interruzione Volontaria di Gravidanza (IVG)	Sdi	Statistiche sociali
ISS-00027	Registro Procreazione Medicalmente Assistita (PMA)	Sdi	Statistiche sociali
ISS-00028	Sorveglianza delle malattie batteriche invasive	Sdi	Statistiche sociali
ISS-00029	Sorveglianza del Morbillo, della Rosolia, della Rosolia Congenita e della Rosolia in Gravidanza	Sdi	Statistiche sociali
ISS-00032	Osservatorio Nazionale per il monitoraggio della iodioprofilassi in Italia (OSNAMI)	Stu	Statistiche sociali
ISS-00034	Monitoraggio dell'Impatto del consumo di Alcol sulla salute in Italia in supporto all'implementazione del Piano Nazionale Alcol e Salute	Sde	Statistiche sociali
ISS-00037	Implementazione di un flusso informativo alla base della raccolta dati per il Registro Nazionale delle artroprotesi	Stu	Statistiche sociali
ISS-00038	Progetto CUORE- esame sullo stato di salute della popolazione adulta italiana	Stu	Statistiche sociali
ISS-00039	Registro nazionale degli eventi coronarici e cerebrovascolari maggiori	Sde	Statistiche sociali
ISS-00004	Registro nazionale aids	Sdi	Statistiche sociali
ISS-00040	Sistema Informativo Nazionale per la Sorveglianza delle Esposizioni Pericolose e delle Intossicazioni (SIN-SEPI)	Sdi	Statistiche sociali
ISS-00041	Integrazione delle fonti di dati per la stima e le analisi delle Malformazioni Congenite (MC)	Sda	Statistiche sociali
ISS-00043	Sistema di Sorveglianza delle nuove diagnosi di Infezione da HIV	Stu	Statistiche sociali
ISS-00044	Sorveglianza di laboratorio delle infezioni trasmesse da alimenti e acqua. EnterNet	Stu	Statistiche sociali
ISS-00045	Registro Italiano della Sindrome Emolitico-Uremica (SEU)	Stu	Statistiche sociali
ISS-00046	Registro Nazionale Malattie Rare (RNMR)	Stu	Statistiche sociali
ISS-00047	Registro Nazionale della malattia celiaca e delle complicanze	Stu	Statistiche sociali
ISS-00048	Sorveglianza della mortalità materna	Stu	Statistiche sociali
ISS-00049	Monitoraggio e controllo dei programmi di screening neonatale di malattie rare: fenilchetonuria	Stu	Statistiche sociali

Piano di attuazione per l'anno 2017 del Programma statistico nazionale 2017-2019

	(PKU) e patologie incluse nei programmi di screening neonatale esteso (SNE) e facoltativo (*)		
ISS-00050	Il diabete e le sue complicanze in Italia (*)	Stu	Statistiche sociali
ISS-00006	Sistema epidemiologico integrato dell'epatite virale acuta (SEIEVA)	Sdi	Statistiche sociali
ISS-00007	Registro nazionale degli ipotiroidi congeniti	Sdi	Statistiche sociali
	<b>Titolare: Provincia autonoma di Trento</b>		
PAT-00038	Rilevazione sui servizi socio-educativi per la prima infanzia	Sdi	Statistiche sociali
	<b>Titolare: Regione Emilia-Romagna</b>		
EMR-00019	Studio longitudinale emiliano: disuguaglianze di salute determinate da differenze socio-economiche	Sda	Statistiche sociali
	<b>Titolare: Regione Lazio</b>		
LAZ-00006	Studio longitudinale romano: disuguaglianze di salute determinate da differenze socio-economiche	Sda	Statistiche sociali
	<b>Titolare: Regione Marche</b>		
MAR-00004	Rilevazione sui servizi educativi alla prima infanzia nelle Marche	Sdi	Statistiche sociali
MAR-00007	Elaborazioni su dati di mortalità, ricovero, esiti dei concepimenti e link con dati da anagrafi comunali e/o anagrafi sanitarie regionali per finalità di supporto alla programmazione regionale e locale	Sda	Statistiche sociali
	<b>Titolare: Regione Piemonte</b>		
PIE-00001	Monitoraggio delle differenze socio-economiche nella mortalità e morbosità attraverso studi longitudinali	Sda	Statistiche sociali
PIE-00006	Elaborazioni dei dati relativi all'indagine condotta dall'Istat "Condizioni di salute e ricorso ai servizi sanitari"	Sde	Statistiche sociali
PIE-00008	Data linkage dei record degli infortunati negli incidenti stradali regionali con i dati del sistema informativo sanitario regionale	Stu	Statistiche sociali
	<b>Titolare: Regione Puglia</b>		
PUG-00001	Studio longitudinale pugliese: disuguaglianze di salute determinate da differenze socio-economiche	Sda	Statistiche sociali
	<b>Titolare: Regione Siciliana</b>		
RSI-00004	Studio longitudinale siciliano: disuguaglianze di salute determinate da differenze socio-economiche	Sda	Statistiche sociali
	<b>Titolare: Regione Toscana</b>		
TOS-00013	Studio longitudinale toscano: disuguaglianze di salute determinate da differenze socio-economiche	Sda	Statistiche sociali
TOS-00014	Registro di Mortalità Regionale	Sdi	Statistiche sociali
	<b>Titolare: Regione Veneto</b>		
VEN-00005	Elaborazioni dei dati relativi alle indagini Istat AVQ ed Eusilc (*)	Sde	Statistiche sociali
VEN-00006	Studio longitudinale veneto: disuguaglianze di salute determinate da differenze socio-economiche (*)	Sda	Statistiche sociali



**ISTRUZIONE, FORMAZIONE, CULTURA E ATTIVITÀ RICREATIVA**

**A - Progetti da realizzare nell'anno 2017, per tipologia e soggetto titolare**

SOGGETTI TITOLARI	TIPOLOGIE					Totale
	Sdi	Sda	Sde	Stu	Sis	
Istat - Istituto nazionale di statistica	9	1	3	2	-	15
Ministero degli affari esteri e della cooperazione internazionale	-	2	-	-	-	2
Ministero dei beni e delle attività culturali e del turismo	4	1	-	-	2	7
Ministero del lavoro e delle politiche sociali	-	1	-	-	1	2
Ministero dell'istruzione, dell'università e della ricerca - Istruzione	3	2	1	-	-	6
Ministero dell'istruzione, dell'università e della ricerca - Università e ricerca	5	2	2	-	-	9
Coni - Comitato olimpico nazionale italiano	-	1	-	-	-	1
Isfol - Istituto per lo sviluppo della formazione professionale dei lavoratori	5	1	-	1	-	7
Unioncamere - Unione italiana delle camere di commercio	-	-	1	-	-	1
Provincia autonoma di Bolzano	2	-	-	-	-	2
Regione Emilia-Romagna	-	1	-	-	1	2
Regione Liguria	1	-	-	-	-	1
<b>Totale</b>	<b>29</b>	<b>12</b>	<b>7</b>	<b>3</b>	<b>4</b>	<b>55</b>

**B - Elenco dei progetti da realizzare nell'anno 2017, per soggetto titolare, tipologia e raggruppamento tematico**

(i progetti entrati nel 2017 sono contrassegnati con asterisco)

**Titolare: Istat - Istituto nazionale di statistica**

IST-01677	Rilevazione statistica sulla formazione nelle imprese	Sdi	Statistiche sociali
IST-01727	Indicatori sulle istituzioni e le attività culturali	Sde	Statistiche territoriali e ambientali
IST-01940	Indagine sull'inserimento professionale dei dottori di ricerca	Sdi	Statistiche sociali
IST-02014	Elaborazione, analisi e diffusione di dati, indicatori e classificazioni relativi all'istruzione e formazione	Sde	Statistiche sociali
IST-00209	Indagine sulla produzione libraria	Sdi	Statistiche territoriali e ambientali
IST-00220	Indagine sull'inserimento professionale dei laureati	Sdi	Statistiche sociali
IST-02424	Indagine sui musei e le istituzioni similari	Sdi	Statistiche territoriali e ambientali
IST-02554	Studio progettuale per lo sviluppo di un sistema informativo tematico territoriale per le statistiche culturali	Stu	Statistiche sociali

Piano di attuazione per l'anno 2017 del Programma statistico nazionale 2017-2019

IST-02617	Multiscopo sulle famiglie: i cittadini e il tempo libero	Sdi	Statistiche territoriali e ambientali
IST-02643	Indagine "Formazione degli adulti (AES)"	Sdi	Statistiche sociali
IST-02688	Banca dati integrata da archivi amministrativi sui percorsi d'istruzione e titolo di studio (*)	Sde	Statistiche sociali
IST-02691	Studio progettuale per la rappresentazione statistica della rete delle biblioteche in Italia (*)	Stu	Statistiche territoriali e ambientali
IST-02702	Analisi da fonti integrate dei percorsi di istruzione, formazione e inserimento lavorativo dei giovani (*)	Sda	Statistiche sociali
IST-02710	Modulo sull'uso delle ICT da parte di individui e famiglie (*)	Sdi	Statistiche sociali
IST-00706	Indagine sui percorsi di studio e di lavoro dei diplomati delle scuole secondarie di II grado	Sdi	Statistiche sociali
<b>Titolare: Ministero degli affari esteri e della cooperazione internazionale</b>			
MAE-00020	Istituzioni scolastiche italiane all'estero	Sda	Statistiche sociali
MAE-00024	Borse di studio a cittadini stranieri	Sda	Statistiche sociali
<b>Titolare: Ministero dei beni e delle attività culturali e del turismo</b>			
MBE-00001	Attività degli Archivi di Stato	Sdi	Statistiche territoriali e ambientali
MBE-00012	Sistema informativo sulle statistiche culturali	Sis	Statistiche territoriali e ambientali
MBE-00013	Il finanziamento pubblico statale destinato allo Spettacolo dal vivo e al Cinema	Sda	Statistiche territoriali e ambientali
MBE-00014	Sviluppo e potenziamento del Sistema Informativo dell'Anagrafe delle Biblioteche Italiane	Sis	Statistiche territoriali e ambientali
MBE-00016	Visitatori, Introiti e Servizi aggiuntivi di Musei Monumenti e Aree Archeologiche statali	Sdi	Statistiche territoriali e ambientali
MBE-00004	Biblioteche pubbliche statali dipendenti dal Ministero dei beni e delle attività culturali e del turismo	Sdi	Statistiche territoriali e ambientali
MBE-00005	Soprintendenze archivistiche dipendenti dal Ministero dei beni e delle attività culturali e del turismo	Sdi	Statistiche territoriali e ambientali
<b>Titolare: Ministero del lavoro e delle politiche sociali</b>			
LPR-00127	SISTAF - Sistema informativo-statistico della formazione professionale	Sis	Statistiche sociali
LPR-00137	Sistema di monitoraggio delle attività di formazione finanziate dai Fondi Paritetici Interprofessionali per la formazione continua	Sda	Statistiche sociali
<b>Titolare: Ministero dell'istruzione, dell'università e della ricerca - Istruzione</b>			
PUI-00001	Rilevazione sulle scuole statali e non statali	Sdi	Statistiche sociali
PUI-00014	Analisi del percorso formativo e degli esiti occupazionali dei diplomati e dei laureati (*)	Sda	Statistiche sociali
PUI-00005	Spesa per l'istruzione scolastica e la formazione professionale regionale. Personale della scuola (Tavole U.O.E. - Unesco, Ocse, Eurostat)	Sde	Statistiche sociali
PUI-00006	Esiti degli esami di Stato della scuola secondaria di I e II grado	Sdi	Statistiche sociali
PUI-00007	Rilevazione degli esiti degli scrutini nelle scuole secondarie di I e II grado	Sdi	Statistiche sociali
PUI-00009	Anagrafe degli studenti	Sda	Statistiche sociali
<b>Titolare: Ministero dell'istruzione, dell'università e della ricerca - Università e ricerca</b>			
MUR-00010	Spesa per l'istruzione terziaria (Ocse - Eurostat - Unesco)	Sde	Statistiche sociali
MUR-00002	Personale Docente di ruolo	Sda	Statistiche sociali
MUR-00026	Istruzione Universitaria (Immatricolati, Iscritti, Laureati e Crediti universitari)	Sda	Statistiche sociali
MUR-00027	Rilevazione sulla Formazione Post Laurea	Sdi	Statistiche sociali
MUR-00030	Analisi delle carriere universitarie in un'ottica di genere.	Sde	Statistiche sociali
MUR-00005	Docenti a contratto e personale tecnico-amministrativo	Sdi	Statistiche sociali

Piano di attuazione per l'anno 2017 del Programma statistico nazionale 2017-2019

MUR-00006	Contribuzione studentesca e interventi delle Università e degli Istituti AFAM a favore degli studenti	Sdi	Statistiche sociali
MUR-00008	Diritto allo studio	Sdi	Statistiche sociali
MUR-00009	Rilevazione dell'Alta Formazione Artistica e Musicale	Sdi	Statistiche sociali
<b>Titolare: Coni - Comitato olimpico nazionale italiano</b>			
CON-00002	Società, praticanti tesserati e operatori delle Federazioni Sportive Nazionali e delle Discipline Sportive Associate	Sda	Statistiche territoriali e ambientali
<b>Titolare: Isfol - Istituto per lo sviluppo della formazione professionale dei lavoratori</b>			
ISF-00020	Indagine sui comportamenti formativi degli adulti (INDACO - Adulti)	Sdi	Statistiche sociali
ISF-00039	Indagine sulla conoscenza nelle imprese (INDACO - CVTS)	Sdi	Statistiche sociali
ISF-00045	Indagine nazionale sugli esiti occupazionali delle politiche formative finalizzate all'occupabilità	Sdi	Statistiche sociali
ISF-00059	Rilevazione statistica sugli Investimenti Intangibili (Intangible Assets Survey)	Sdi	Statistiche sociali
ISF-00006	Monitoraggio e valutazione degli interventi cofinanziati con il Fondo sociale europeo	Sda	Statistiche sociali
ISF-00060	Indagine sull'Offerta di formazione professionale (OFFP)	Sdi	Statistiche sociali
ISF-00063	ANALISI DELLA DISPERSIONE FORMATIVA IN ITALIA (*)	Stu	Statistiche sociali
<b>Titolare: Unioncamere - Unione italiana delle camere di commercio</b>			
UCC-00014	La formazione continua nelle imprese italiane dei settori privati	Sde	Statistiche sociali
<b>Titolare: Provincia autonoma di Bolzano</b>			
PAB-00014	Biblioteche in provincia di Bolzano	Sdi	Statistiche territoriali e ambientali
PAB-00015	Musei in provincia di Bolzano	Sdi	Statistiche territoriali e ambientali
<b>Titolare: Regione Emilia-Romagna</b>			
EMR-00002	Strutture sportive in Emilia-Romagna	Sda	Statistiche territoriali e ambientali
EMR-00024	Sistema informativo-statistico dello spettacolo (*)	Sis	Statistiche territoriali e ambientali
<b>Titolare: Regione Liguria</b>			
LIG-00006	Elaborazione sulle biblioteche liguri	Sdi	Statistiche territoriali e ambientali

**LAVORO E SISTEMI DEI TRASFERIMENTI MONETARI, PREVIDENZIALI E ASSISTENZIALI**

**A - Progetti da realizzare nell'anno 2017, per tipologia e soggetto titolare**

SOGGETTI TITOLARI	TIPOLOGIE					Totale
	Sdi	Sda	Sde	Stu	Sis	
Istat - Istituto nazionale di statistica	8	6	3	1	-	18
Ministero del lavoro e delle politiche sociali	2	4	2	1	2	11
Ministero dell'economia e delle finanze - Dipartimento Finanze	-	1	-	-	-	1
Ministero dell'economia e delle finanze - Settore ex-Tesoro	2	-	1	1	-	4
Ministero dell'interno	-	1	-	-	-	1
Cnel - Consiglio nazionale dell'economia e del lavoro	-	-	-	1	-	1
Inail - Istituto nazionale per l'assicurazione contro gli infortuni sul lavoro	-	6	-	-	-	6
Inea - Istituto nazionale di economia agraria	1	-	-	-	-	1
Inps - Istituto nazionale della previdenza sociale	-	29	-	1	-	30
Isfol - Istituto per lo sviluppo della formazione professionale dei lavoratori	5	-	1	-	2	8
Unioncamere - Unione italiana delle camere di commercio	1	-	-	-	-	1
Fondazione Enasarco - Ente nazionale di assistenza agenti e rappresentanti di commercio	-	5	-	-	-	5
Italia Lavoro spa	-	-	1	-	-	1
Provincia autonoma di Bolzano	-	1	1	-	-	2
Provincia di Belluno	-	1	-	-	-	1
Comune di Firenze	-	1	-	-	-	1
<b>Totale</b>	<b>19</b>	<b>55</b>	<b>9</b>	<b>5</b>	<b>4</b>	<b>92</b>

**B - Elenco dei progetti da realizzare nell'anno 2017, per soggetto titolare, tipologia e raggruppamento tematico**

(i progetti entrati nel 2017 sono contrassegnati con asterisco)

**Titolare: Istat - Istituto nazionale di statistica**

IST-01005	Stima preliminare e finale di occupazione, retribuzioni e oneri sociali con utilizzazione archivi retributivi e contributivi Inps - Rilevazione Oros	Sda	Statistiche sociali
IST-01203	Rilevazione sulla struttura delle retribuzioni e del costo del lavoro	Sdi	Statistiche sociali
IST-01381	Indagine trimestrale su posti vacanti ed ore lavorate (VELA)	Sdi	Statistiche sociali
IST-01382	Registro Annuale individuale su Retribuzioni, Ore e costo del lavoro - RARO	Sda	Statistiche sociali
IST-01824	Retribuzioni lorde contrattuali, durata contrattuale del lavoro e retribuzione annua di competenza	Sdi	Statistiche sociali

Piano di attuazione per l'anno 2017 del Programma statistico nazionale 2017-2019

IST-01825	Livelli retributivi e coefficienti di rivalutazione per le retribuzioni di alcuni comparti nel pubblico impiego	Sde	Statistiche sociali
IST-02286	Statistiche della previdenza e dell'assistenza sociale. I trattamenti e i loro beneficiari	Sda	Statistiche sociali
IST-02544	Stima di indicatori trimestrali sulle ore lavorate e i posti vacanti	Sde	Statistiche sociali
IST-02595	Modulo ad hoc 2016 - Giovani nel mercato del lavoro	Sdi	Statistiche sociali
IST-02598	SISTEMA INFORMATIVO SULLA CONTRATTAZIONE AZIENDALE	Stu	Statistiche sociali
IST-02624	Stime annuali su retribuzioni, componenti del costo del lavoro, orario di lavoro e GPG (Gender Pay Gap)	Sda	Statistiche sociali
IST-02634	Sistema informativo sull'occupazione - Registro Asia Occupazione	Sda	Statistiche sociali
IST-02644	Modulo ad hoc 2017 - Lavoro autonomo	Sdi	Statistiche sociali
IST-02662	Precarietà lavorativa	Sde	Statistiche sociali
IST-02700	Modulo ad hoc 2018 - Conciliazione lavoro famiglia (*)	Sdi	Statistiche sociali
IST-00050	Rilevazione sull'occupazione, orari di lavoro, retribuzioni e costo del lavoro nelle grandi imprese	Sdi	Statistiche sociali
IST-00679	Stima annuale dell'input di lavoro	Sda	Contabilità nazionale e analisi integrate
IST-00925	Rilevazione sulle forze di lavoro (Rfl)	Sdi	Statistiche sociali
<b>Titolare: Ministero del lavoro e delle politiche sociali</b>			
LPR-00108	Inserimento lavorativo dei disabili (ex. L.68/1999)	Sdi	Statistiche sociali
LPR-00109	Assunzioni, cessazioni, trasformazioni e proroghe dei contratti di lavoro (C.O.)	Sda	Statistiche sociali
LPR-00124	Monitoraggio dell'attività di vigilanza presso le aziende e provvedimenti di sospensione delle attività imprenditoriali	Sda	Statistiche sociali
LPR-00129	Sistema Informativo Comunicazioni Obbligatorie	Sis	Statistiche sociali
LPR-00130	Il lavoro degli stranieri	Sde	Statistiche sociali
LPR-00133	Agenzie per il lavoro	Sdi	Statistiche sociali
LPR-00142	Monitoraggio e valutazione del Piano della Garanzia Giovani	Stu	Statistiche sociali
LPR-00064	Controversie di lavoro	Sda	Statistiche sociali
LPR-00077	Monitoraggio delle politiche occupazionali e del lavoro	Sda	Statistiche sociali
LPR-00089	Nota flash: indicatori macroeconomici, occupazione e disoccupazione	Sde	Statistiche sociali
LPR-00099	Archivio statistico integrato per il monitoraggio e la valutazione delle politiche occupazionali	Sis	Statistiche sociali
<b>Titolare: Ministero dell'economia e delle finanze - Dipartimento Finanze</b>			
FIN-00004	Analisi statistiche dei dati derivanti dalle dichiarazioni dei redditi delle persone fisiche (ex ECF-00025)	Sda	Statistiche sociali
<b>Titolare: Ministero dell'economia e delle finanze - Settore ex-Tesoro</b>			
TES-00021	Conto annuale delle spese di personale delle amministrazioni pubbliche (ex ECF-00003)	Sdi	Statistiche economiche
TES-00029	Modello di previsione di medio-lungo periodo della spesa pubblica per pensioni in rapporto al PIL (ex ECF-00022)	Sde	Statistiche sociali
TES-00030	Progettazione e realizzazione di una serie di modelli di previsione di medio-lungo periodo relativi alle altre prestazioni sociali in denaro (ex ECF-00053)	Stu	Statistiche sociali
TES-00034	Indagine congiunturale trimestrale delle spese del personale dei comuni, delle province e degli enti del servizio sanitario nazionale (monitoraggio trimestrale) (ex ECF-00079)	Sdi	Statistiche economiche
<b>Titolare: Ministero dell'interno</b>			
INT-00024	Personale del corpo nazionale dei Vigili del Fuoco	Sda	Statistiche sociali

Piano di attuazione per l'anno 2017 del Programma statistico nazionale 2017-2019

<b>Titolare: Cnel - Consiglio nazionale dell'economia e del lavoro</b>			
CNE-00002	Studio progettuale relativo all'ampliamento dell'Archivio Nazionale dei Contratti e degli Accordi Collettivi di Lavoro.	Stu	Statistiche sociali
<b>Titolare: Inail - Istituto nazionale per l'assicurazione contro gli infortuni sul lavoro</b>			
IAI-00010	Aziende (settore industria e terziario) assicurate dall'Inail	Sda	Statistiche economiche
IAI-00011	Casi di infortunio sul lavoro	Sda	Statistiche sociali
IAI-00012	Casi di malattia professionale	Sda	Statistiche sociali
IAI-00015	Casi di infortunio sul lavoro denunciati mensilmente all'Inail	Sda	Statistiche sociali
IAI-00016	Disabili, percettori di una rendita Inail	Sda	Statistiche sociali
IAI-00027	Tassi di infortunio mortali e inabilità permanente	Sda	Statistiche sociali
<b>Titolare: Inea - Istituto nazionale di economia agraria</b>			
INE-00007	Impiego degli emigrati extra-comunitari nel settore agricolo	Sdi	Statistiche territoriali e ambientali
<b>Titolare: Inps - Istituto nazionale della previdenza sociale</b>			
IPS-00001	Statistiche generali delle pensioni ivs Inps	Sda	Statistiche sociali
IPS-00012	Imprese ed occupati del settore privato non agricolo (da DM)	Sda	Statistiche sociali
IPS-00015	Lavoratori domestici	Sda	Statistiche sociali
IPS-00017	Artigiani e commercianti	Sda	Statistiche sociali
IPS-00025	Lavoratori agricoli dipendenti	Sda	Statistiche sociali
IPS-00027	Coltivatori diretti, mezzadri e coloni	Sda	Statistiche sociali
IPS-00003	Ore autorizzate per trattamenti di integrazione salariale	Sda	Statistiche sociali
IPS-00030	Indennità di mobilità	Sda	Statistiche sociali
IPS-00036	Lavoro part-time nel settore privato non agricolo	Sda	Statistiche sociali
IPS-00042	Lavoratori parasubordinati	Sda	Statistiche sociali
IPS-00043	Apprendistato	Sda	Statistiche sociali
IPS-00045	Lavoro somministrato	Sda	Statistiche sociali
IPS-00046	Pensioni invalidi civili	Sda	Statistiche sociali
IPS-00005	Integrazioni salariali agli operai agricoli	Sda	Statistiche sociali
IPS-00052	Prestazioni economiche di malattia e maternità	Sda	Statistiche sociali
IPS-00055	Altre politiche del lavoro	Sda	Statistiche sociali
IPS-00006	Disoccupazione nei settori non agricoli	Sda	Statistiche sociali
IPS-00061	Campione longitudinale di assicurati e pensionati	Stu	Statistiche sociali
IPS-00067	Prestiti annuali e pluriennali agli iscritti ex INPDAP	Sda	Statistiche sociali
IPS-00068	Trattamenti pensionistici dei dipendenti pubblici (ex INPDAP)	Sda	Statistiche sociali
IPS-00007	Disoccupazione nel settore agricolo	Sda	Statistiche sociali
IPS-00070	Assegno al nucleo familiare (ANF)	Sda	Statistiche sociali
IPS-00071	Lavoro occasionale accessorio	Sda	Statistiche sociali
IPS-00072	Trattamento di fine rapporto dei dipendenti di aziende private con almeno 50 dipendenti (Fondo di tesoreria)	Sda	Statistiche sociali
IPS-00075	Iscritti gestione ex INPDAP	Sda	Statistiche sociali
IPS-00078	Lavoratori dipendenti del settore privato non agricolo	Sda	Statistiche sociali
IPS-00079	Retribuzioni dei lavoratori dipendenti del settore privato non agricolo	Sda	Statistiche sociali
IPS-00081	Trattamenti pensionistici e beneficiari del sistema previdenziale italiano	Sda	Statistiche sociali

Piano di attuazione per l'anno 2017 del Programma statistico nazionale 2017-2019

IPS-00082	Trattamenti di fine servizio/fine rapporto	Sda	Statistiche sociali
IPS-00009	Prestazioni dell'assicurazione contro la tubercolosi	Sda	Statistiche sociali
<b>Titolare: Isfol - Istituto per lo sviluppo della formazione professionale dei lavoratori</b>			
ISF-00012	Rilevazione longitudinale su imprese e lavoro	Sdi	Statistiche sociali
ISF-00015	Monitoraggio dei servizi pubblici e privati per l'impiego	Sdi	Statistiche sociali
ISF-00029	PLUS: Participation Labour UnemploymentSurvey - Indagine campionaria nazionale sulle caratteristiche e le aspettative degli individui sul lavoro	Sdi	Statistiche sociali
ISF-00040	Sistema nazionale di osservazione delle professioni, dell'occupazione e dei fabbisogni professionali	Sis	Statistiche sociali
ISF-00046	La qualità del lavoro in Italia	Sdi	Statistiche sociali
ISF-00005	Mobilità degli occupati	Sde	Statistiche sociali
ISF-00050	Sistema informativo sulle professioni	Sis	Statistiche sociali
ISF-00055	Audit dei fabbisogni professionali	Sdi	Statistiche sociali
<b>Titolare: Unioncamere - Unione italiana delle camere di commercio</b>			
UCC-00007	Sistema informativo per l'occupazione e la formazione, Excelsior	Sdi	Statistiche sociali
<b>Titolare: Fondazione Enasarco - Ente nazionale di assistenza agenti e rappresentanti di commercio</b>			
ENA-00001	Statistiche sugli agenti e rappresentanti di commercio pensionati	Sda	Statistiche sociali
ENA-00002	Statistiche sugli iscritti (agenti e rappresentanti di commercio)	Sda	Statistiche sociali
ENA-00004	Liquidazioni del fondo indennità risoluzione rapporto (Firr)	Sda	Statistiche sociali
ENA-00007	Nuove iscrizioni annuali di agenti e rappresentanti di commercio e di imprese mandatarie	Sda	Statistiche sociali
ENA-00008	Prestazioni assistenziali	Sda	Statistiche sociali
<b>Titolare: Italia Lavoro spa</b>			
ILA-00001	Famiglia e Lavoro	Sde	Statistiche sociali
<b>Titolare: Provincia autonoma di Bolzano</b>			
PAB-00038	Archivio delle retribuzioni, della previdenza e dell'assistenza sociale	Sda	Statistiche sociali
PAB-00039	Analisi percorsi lavorativi	Sde	Statistiche sociali
<b>Titolare: Provincia di Belluno</b>			
PBL-00007	P.I.L.A.C. (Produzione di Indicatori del Lavoro per i Comuni) (*)	Sda	Statistiche sociali
<b>Titolare: Comune di Firenze</b>			
FIR-00015	I redditi dei fiorentini	Sda	Statistiche sociali

**GIUSTIZIA E SICUREZZA**

**A - Progetti da realizzare nell'anno 2017, per tipologia e soggetto titolare**

SOGETTI TITOLARI	TIPOLOGIE					Totale
	Sdi	Sda	Sde	Stu	Sis	
Istat - Istituto nazionale di statistica	4	3	2	-	-	9
Ministero degli affari esteri e della cooperazione internazionale	-	2	-	-	-	2
Ministero della giustizia	-	30	-	1	-	31
Ministero dell'economia e delle finanze - Dipartimento Finanze	-	1	-	-	-	1
Ministero dell'economia e delle finanze - Settore ex-Tesoro	-	4	-	-	-	4
Ministero dell'interno	2	1	-	-	-	3
Presidenza del consiglio dei ministri	1	1	-	-	-	2
<b>Totale</b>	<b>7</b>	<b>42</b>	<b>2</b>	<b>1</b>	<b>-</b>	<b>52</b>

**B - Elenco dei progetti da realizzare nell'anno 2017, per soggetto titolare, tipologia e raggruppamento tematico**

(i progetti entrati nel 2017 sono contrassegnati con asterisco)

**Titolare: Istat - Istituto nazionale di statistica**

IST-01002	Delitti denunciati dalle forze dell'ordine all'autorità giudiziaria	Sde	Statistiche sociali
IST-00131	Rilevazione sui delitti denunciati per i quali l'autorità giudiziaria ha iniziato l'azione penale e sui minorenni denunciati per delitto	Sdi	Statistiche sociali
IST-01863	Multiscopo sulle famiglie: sicurezza dei cittadini	Sdi	Statistiche sociali
IST-02027	Giustizia amministrativa	Sdi	Statistiche sociali
IST-02260	Multiscopo sulle famiglie: sicurezza delle donne	Sdi	Statistiche sociali
IST-02267	Protesti	Sda	Statistiche sociali
IST-02501	Detenuti adulti e minori nel sistema penitenziario	Sde	Statistiche sociali
IST-00305	Atti e convenzioni stipulati presso i notai	Sda	Statistiche sociali
IST-00306	Rilevazione sui condannati per delitto e contravvenzione con sentenza irrevocabile	Sda	Statistiche sociali

**Titolare: Ministero degli affari esteri e della cooperazione internazionale**

MAE-00021	Casi di sottrazione di minori italiani trattati dal Ministero degli Affari Esteri	Sda	Statistiche sociali
MAE-00022	Detenuti italiani all'estero	Sda	Statistiche sociali

**Titolare: Ministero della giustizia**

MGG-00010	Procedimenti penali per delitti commessi con finalità di terrorismo ed eversione dell'ordine democratico (art. 51 comma 3 quater c.p.p.)	Sda	Statistiche sociali
MGG-00106	Movimento dei procedimenti civili ed attività varie presso i tribunali per i minorenni	Sda	Statistiche sociali



Piano di attuazione per l'anno 2017 del Programma statistico nazionale 2017-2019

MGG-00011	Procedimenti penali per delitti di criminalità organizzata di tipo mafioso (art. 51 comma 3 bis c.p.p.)	Sda	Statistiche sociali
MGG-00114	Movimento e durata dei procedimenti civili ed attività varie presso la Corte Suprema di Cassazione	Sda	Statistiche sociali
MGG-00115	Movimento e durata dei procedimenti penali ed attività varie presso la Corte Suprema di Cassazione	Sda	Statistiche sociali
MGG-00116	Atti di ultima volontà e atti collegati	Sda	Statistiche sociali
MGG-00117	Attività degli uffici e dei tribunali di sorveglianza per adulti e minorenni	Sda	Statistiche sociali
MGG-00119	Minori sottoposti a provvedimento penale in carico ai Servizi minorili del Dipartimento per la Giustizia minorile e di comunità	Sda	Statistiche sociali
MGG-00012	Personale dipendente dell'amministrazione penitenziaria	Sda	Statistiche sociali
MGG-00120	Esecuzione Penale Esterna	Sda	Statistiche sociali
MGG-00122	Movimento dei procedimenti penali presso le Procure della Repubblica e i Tribunali per i minorenni	Sda	Statistiche sociali
MGG-00123	Movimento dei procedimenti penali presso gli uffici giudiziari ordinari giudicanti e requirenti	Sda	Statistiche sociali
MGG-00124	Movimento dei procedimenti civili presso le Corti di appello e i Tribunali ordinari	Sda	Statistiche sociali
MGG-00125	Rilevazione delle qualificazioni giuridiche del fatto dei fascicoli relativi a procedimenti penali iscritti, definiti e pendenti presso gli uffici di Tribunale	Sda	Statistiche sociali
MGG-00126	Monitoraggio dell'istituto della mediazione civile	Stu	Statistiche sociali
MGG-00128	Indicatori territoriali della sopravvenienza penale in Corte Suprema di Cassazione	Sda	Statistiche sociali
MGG-00129	Indicatori territoriali della sopravvenienza civile in Corte Suprema di Cassazione	Sda	Statistiche sociali
MGG-00003	Raccolta dati per la relazione al Parlamento sullo stato delle tossicodipendenze (ai sensi dell'art. 1, comma 8, lett. g del DPR 309/90)	Sda	Statistiche sociali
MGG-00004	Misure di prevenzione personali e patrimoniali emesse ex L.646/82 (stampo mafioso)	Sda	Statistiche sociali
MGG-00048	Relazione al Parlamento sul Patrocinio a spese dello Stato nel processo penale (ai sensi dell'art. 294 del DPR n.115/02)	Sda	Statistiche sociali
MGG-00074	Indagine sulle attività degli archivi notarili	Sda	Statistiche sociali
MGG-00075	Caratteristiche socio-lavorative, giuridiche e demografiche della popolazione detenuta	Sda	Statistiche sociali
MGG-00076	Asili nido penitenziari e detenute madri	Sda	Statistiche sociali
MGG-00077	Detenuti appartenenti alla criminalità organizzata	Sda	Statistiche sociali
MGG-00078	Detenuti lavoratori e frequentanti corsi professionali negli istituti penitenziari	Sda	Statistiche sociali
MGG-00081	Eventi critici negli istituti penitenziari	Sda	Statistiche sociali
MGG-00082	Rapporto mensile sulla popolazione detenuta	Sda	Statistiche sociali
MGG-00083	Ingressi, scarcerazioni e presenti a fine anno negli istituti penitenziari	Sda	Statistiche sociali
MGG-00009	Monitoraggio sulla L. 194/78: 'norme per la tutela sociale della maternità e sull'interruzione volontaria della gravidanza'	Sda	Statistiche sociali
MGG-00093	Attività svolta dall'Autorità Centrale Italiana in materia di sottrazione internazionale di minori	Sda	Statistiche sociali
MGG-00097	Movimento dei procedimenti civili presso gli uffici del giudice di pace	Sda	Statistiche sociali
<b>Titolare: Ministero dell'economia e delle finanze - Dipartimento Finanze</b>			
FIN-00003	Analisi statistiche dei dati derivanti dal processo tributario	Sda	Statistiche sociali
<b>Titolare: Ministero dell'economia e delle finanze - Settore ex-Tesoro</b>			
TES-00016	Dinamica ATM manomessi (Automatic Teller Machine)	Sda	Statistiche sociali

Piano di attuazione per l'anno 2017 del Programma statistico nazionale 2017-2019

TES-00017	Segnalazioni sospetti casi falsità euro	Sda	Statistiche sociali
TES-00018	Dinamica convenzioni POS (Point Of Sale) revocate	Sda	Statistiche sociali
TES-00019	Dinamica transazioni non riconosciute con carte pagamento	Sda	Statistiche sociali
<b>Titolare: Ministero dell'interno</b>			
INT-00013	Attività delle forze di Polizia nel settore degli stupefacenti	Sdi	Statistiche sociali
INT-00004	Procedure di rilascio di immobili ad uso abitativo	Sdi	Statistiche sociali
INT-00062	Numero dei delitti denunciati all'Autorità Giudiziaria dalle Forze di Polizia	Sda	Statistiche sociali
<b>Titolare: Presidenza del consiglio dei ministri</b>			
PCM-00033	Le adozioni internazionali	Sdi	Statistiche sociali
PCM-00041	Analisi del fenomeno della pedofilia e della pornografia minorile	Sda	Statistiche sociali

**AGRICOLTURA, FORESTE E PESCA**

**A - Progetti da realizzare nell'anno 2017, per tipologia e soggetto titolare**

SOGGETTI TITOLARI	TIPOLOGIE					Totale
	Sdi	Sda	Sde	Stu	Sis	
Istat - Istituto nazionale di statistica	13	4	-	1	-	18
Ministero della Salute	1	-	-	-	-	1
Ministero delle politiche agricole alimentari e forestali	5	1	2	-	-	8
Inea - Istituto nazionale di economia agraria	2	1	3	-	-	6
Ismea - Istituto di servizi per il mercato agricolo alimentare	2	1	-	1	-	4
Ispra - Istituto superiore per la protezione e la ricerca ambientale	-	1	-	-	-	1
<b>Totale</b>	<b>23</b>	<b>8</b>	<b>5</b>	<b>2</b>	<b>-</b>	<b>38</b>

**B - Elenco dei progetti da realizzare nell'anno 2017, per soggetto titolare, tipologia e raggruppamento tematico**

(i progetti entrati nel 2017 sono contrassegnati con asterisco)

**Titolare: Istat - Istituto nazionale di statistica**

IST-00163	Macellazione mensile del bestiame a carni rosse e bianche	Sdi	Statistiche territoriali e ambientali
IST-00167	Distribuzione, per uso agricolo, dei fertilizzanti (concimi, ammendanti e correttivi)	Sdi	Statistiche territoriali e ambientali
IST-00168	Distribuzione, per uso agricolo, dei prodotti fitosanitari.	Sdi	Statistiche territoriali e ambientali
IST-00173	Consistenza del bestiame bovino, bufalino, suino e ovi-caprino	Sdi	Statistiche territoriali e ambientali
IST-00175	Indagine annuale sul latte e sui prodotti lattiero-caseari	Sdi	Statistiche territoriali e ambientali

Piano di attuazione per l'anno 2017 del Programma statistico nazionale 2017-2019

IST-00191	Risultati economici delle aziende agricole	Sdi	Statistiche territoriali e ambientali
IST-00192	Indagine sulle intenzioni di semina di alcune colture erbacee	Sdi	Statistiche territoriali e ambientali
IST-02047	Indagine sulle superfici tagliate e sui prelievi legnosi e non legnosi	Sda	Statistiche territoriali e ambientali
IST-02048	Superfici e produzioni di tabacco, riso e barbabietole da zucchero ritirate dagli zuccherifici	Sda	Statistiche territoriali e ambientali
IST-02049	Stima delle superfici e produzioni delle coltivazioni agrarie, floricole e delle piante intere da vaso	Sdi	Statistiche territoriali e ambientali
IST-02280	Prodotti agroalimentari di qualità DOP, IGP e STG	Sda	Statistiche territoriali e ambientali
IST-02338	Uso dei dati fiscali per la valutazione macroeconomica di specifici settori dell'agroalimentare	Stu	Statistiche territoriali e ambientali
IST-02346	Indagine sulla struttura e produzioni delle aziende agricole	Sdi	Statistiche territoriali e ambientali
IST-02603	Registro statistico delle aziende agricole (Farm register)	Sda	Statistiche territoriali e ambientali
IST-02635	Stima sulla superficie vitivinicola e produzione vinicola da dati amministrativi	Sdi	Statistiche territoriali e ambientali
IST-02680	Indagine sulle principali coltivazioni legnose agrarie (*)	Sdi	Statistiche territoriali e ambientali
IST-00697	Agriturismo	Sdi	Statistiche territoriali e ambientali
IST-00792	Indagine sull'utilizzo dei prodotti fitosanitari nelle coltivazioni agricole	Sdi	Statistiche territoriali e ambientali

**Titolare: Ministero della Salute**

SAL-00034	Anagrafe zootecnica	Sdi	Statistiche territoriali e ambientali
-----------	---------------------	-----	---------------------------------------

**Titolare: Ministero delle politiche agricole alimentari e forestali**

PAC-00025	Statistica degli incendi boschivi	Sdi	Statistiche territoriali e ambientali
PAC-00060	Indagine sull'acquacoltura	Sdi	Statistiche territoriali e ambientali
PAC-00068	Produzione e commercio di uova da cova, di pulcini e di pollame - Commercio estero di pulcini	Sda	Statistiche territoriali e ambientali
PAC-00073	Agricoltura biologica: produzione, trasformazione e importazione	Sdi	Statistiche territoriali e ambientali
PAC-00078	Bilancio di approvvigionamento Vino	Sde	Statistiche territoriali e ambientali
PAC-00079	Bilanci di approvvigionamento rappresentativi a livello NUTS 1 (compulsory): Ortofrutta Patate Riso Zucchero Oli e Grassi vegetali (Compreso olio d'oliva)	Sde	Statistiche territoriali e ambientali
PAC-00087	Produzione e prezzi medi dei prodotti della pesca marittima	Sdi	Statistiche territoriali e ambientali
PAC-00088	Flotta da pesca italiana	Sdi	Statistiche territoriali e ambientali

**Titolare: Inea - Istituto nazionale di economia agraria**

INE-00001	Rete d'informazione contabile agricola (RICA)	Sdi	Statistiche territoriali e ambientali
INE-00018	Spesa pubblica in agricoltura	Sda	Statistiche territoriali e ambientali
INE-00019	Banca Dati Commercio Agroalimentare	Sde	Statistiche territoriali e ambientali
INE-00002	Determinazione dello Standard Output (SO)	Sde	Statistiche territoriali e ambientali
INE-00020	Il commercio con l'estero dei prodotti agroalimentari	Sde	Statistiche territoriali e ambientali
INE-00008	Indagine sul mercato fondiario	Sdi	Statistiche territoriali e ambientali

**Titolare: Ismea - Istituto di servizi per il mercato agricolo alimentare**

ISM-00010	Statistiche sui rischi in agricoltura	Sda	Statistiche territoriali e ambientali
ISM-00011	Osservatorio territoriale sui prodotti tipici	Sdi	Statistiche territoriali e ambientali
ISM-00015	Panel delle aziende agricole	Sdi	Statistiche territoriali e ambientali
ISM-00025	Rilevazione dei costi di produzione di latte bovino (*)	Stu	Statistiche territoriali e ambientali

**Titolare: Ispra - Istituto superiore per la protezione e la ricerca ambientale**

APA-00041	Qualità delle Acque - Inquinamento dei Pesticidi	Sda	Statistiche territoriali e ambientali
-----------	--	-----	---------------------------------------

**INDUSTRIA, COSTRUZIONI E SERVIZI: STATISTICHE STRUTTURALI E TRASVERSALI**

**A - Progetti da realizzare nell'anno 2017, per tipologia e soggetto titolare**

SOGGETTI TITOLARI	TIPOLOGIE					Totale
	Sdi	Sda	Sde	Stu	Sis	
Istat - Istituto nazionale di statistica	9	6	4	2	1	22
Ministero dell'economia e delle finanze - Dipartimento Finanze	1	3	-	-	-	4
Ministero dello sviluppo economico	-	1	2	-	-	3
Enea - Agenzia nazionale per le nuove tecnologie, l'energia e lo sviluppo economico sostenibile	1	-	-	-	-	1
Ice - Agenzia per la promozione all'estero e l'internazionalizzazione delle imprese italiane	-	-	1	1	1	3
Provincia autonoma di Trento	1	-	-	-	-	1
Regione Veneto	-	-	-	-	1	1
<b>Totale</b>	<b>12</b>	<b>10</b>	<b>7</b>	<b>3</b>	<b>3</b>	<b>35</b>

**B - Elenco dei progetti da realizzare nell'anno 2017, per soggetto titolare, tipologia e raggruppamento tematico**

(i progetti entrati nel 2017 sono contrassegnati con asterisco)

**Titolare: Istat - Istituto nazionale di statistica**

IST-00110	Importazioni ed esportazioni di beni con i paesi extra Ue	Sda	Contabilità nazionale e analisi integrate
IST-00111	Spedizioni e arrivi di beni con i paesi UE (sistema Intrastat)	Sdi	Contabilità nazionale e analisi integrate
IST-01175	Rilevazione sulle tecnologie dell'informazione e della comunicazione nelle imprese	Sdi	Statistiche economiche
IST-01760	Registro statistico dei gruppi d'impresa e dei legami di partecipazione pubblica e privata	Sda	Statistiche economiche
IST-01930	Rilevazione sulle attività delle imprese a controllo estero residenti in Italia	Sdi	Statistiche economiche
IST-01931	Rilevazione sulle attività estere delle imprese a controllo nazionale	Sdi	Statistiche economiche
IST-02344	TREND - Indicatori congiunturali per l'analisi territoriale delle micro e piccole imprese	Stu	Statistiche economiche
IST-02568	Servizi prestati e ricevuti con Paesi UE	Sda	Statistiche economiche
IST-02585	Registro delle imprese e delle unità locali ASIA	Sda	Statistiche economiche
IST-02586	Rilevazione campionaria di controllo della copertura di ASIA, di aggiornamento delle unità locali (IULGI) e di completamento dei registri satellite	Sdi	Statistiche economiche
IST-02587	Registri satellite delle unità del sistema dei registri ASIA	Sda	Statistiche economiche
IST-02620	Sviluppo di modelli di microsimulazione per la valutazione di politiche pubbliche sulle imprese	Sde	Valutazione delle politiche e benessere
IST-02623	Indagine multiscopo sulle imprese e sull'esercizio di arti e professioni	Sdi	Statistiche economiche
IST-02648	Registro delle imprese ASIA - Stima anticipata delle imprese con dipendenti	Sda	Statistiche economiche

Piano di attuazione per l'anno 2017 del Programma statistico nazionale 2017-2019

IST-02673	Rilevazione dei conti economici delle imprese e per l'esercizio di arti e professioni (*)	Sdi	Statistiche economiche
IST-02676	Statistiche territoriali del commercio con l'estero (*)	Sde	Statistiche economiche
IST-02677	Indicatori integrati per l'analisi della struttura, performance economica e internazionalizzazione delle imprese (*)	Sis	Statistiche economiche
IST-02690	Implementazione della definizione di impresa - profiling delle imprese (*)	Stu	Statistiche economiche
IST-02698	Rilevazione statistica sulla Ricerca e sviluppo (*)	Sdi	Statistiche economiche
IST-00566	Demografia d'impresa e indicatori di imprenditorialità	Sde	Statistiche economiche
IST-00066	Rilevazione statistica sull'innovazione nelle imprese	Sdi	Statistiche economiche
IST-00985	Scambi commerciali e dati strutturali delle imprese che operano con l'estero	Sde	Statistiche economiche
<b>Titolare: Ministero dell'economia e delle finanze - Dipartimento Finanze</b>			
FIN-00001	Statistiche sugli studi di settore	Sda	Statistiche economiche
FIN-00012	Analisi delle dichiarazioni fiscali delle imprese e dei lavoratori autonomi (ex ECF-00091)	Sda	Statistiche economiche
FIN-00002	Indicatori statistici per l'analisi delle partite Iva	Sda	Statistiche economiche
FIN-00005	Agenzia delle dogane:Organizzazione, attività e statistica (ex ECF-00028)	Sdi	Statistiche economiche
<b>Titolare: Ministero dello sviluppo economico</b>			
MSE-00011	Dati ed elaborazioni statistiche sui titoli di proprietà industriale	Sde	Statistiche economiche
MSE-00015	Concessioni ed erogazioni di contributi al sistema delle imprese	Sda	Statistiche economiche
MSE-00037	Costruzione di indicatori territoriali e settoriali per l'analisi dei dati di commercio con l'estero (ex COI-00001)	Sde	Statistiche economiche
<b>Titolare: Enea - Agenzia nazionale per le nuove tecnologie, l'energia e lo sviluppo economico sostenibile</b>			
ENT-00007	Rilevazione statistica sulle imprese nel campo delle biotecnologie	Sdi	Statistiche economiche
<b>Titolare: Ice - Agenzia per la promozione all'estero e l'internazionalizzazione delle imprese italiane</b>			
ICE-00010	Indicatori per l'analisi del commercio internazionale.	Sde	Statistiche economiche
ICE-00013	Sistema informativo per l'analisi dei processi d'internazionalizzazione	Sis	Statistiche economiche
ICE-00014	Spesa pubblica per l'internazionalizzazione delle imprese: mappatura e analisi di impatto.	Stu	Statistiche economiche
<b>Titolare: Provincia autonoma di Trento</b>			
PAT-00039	Indagine Panel sulle microimprese della provincia di Trento	Sdi	Statistiche economiche
<b>Titolare: Regione Veneto</b>			
VEN-00002	SiGOVe - Sistema informativo di governo del Veneto	Sis	Statistiche economiche

**INDUSTRIA, COSTRUZIONI E SERVIZI: STATISTICHE SETTORIALI**

**A - Progetti da realizzare nell'anno 2017, per tipologia e soggetto titolare**

SOGGETTI TITOLARI	TIPOLOGIE					Totale
	Sdi	Sda	Sde	Stu	Sis	
Istat - Istituto nazionale di statistica	19	2	2	3	-	26
Ministero della difesa	-	1	-	-	-	1
Ministero delle infrastrutture e dei trasporti	10	10	1	-	1	22
Ministero dell'economia e delle finanze - Dipartimento Finanze	-	1	1	-	-	2
Ministero dell'economia e delle finanze - Settore ex-Tesoro	1	-	-	-	-	1
Ministero dell'interno	1	-	-	-	-	1
Ministero dello sviluppo economico	6	2	2	-	-	10
Aci - Automobile club d'Italia	1	2	2	-	-	5
Agenzia delle dogane e dei monopoli	-	1	-	-	-	1
Enea - Agenzia nazionale per le nuove tecnologie, l'energia e lo sviluppo economico sostenibile	-	-	2	-	-	2
Ismea - Istituto di servizi per il mercato agricolo alimentare	1	-	-	-	-	1
Ispra - Istituto superiore per la protezione e la ricerca ambientale	-	1	-	-	-	1
Unioncamere - Unione italiana delle camere di commercio	1	-	-	-	-	1
Ferrovie dello Stato Italiane spa	-	-	4	-	-	4
Fondazione Enasarco - Ente nazionale di assistenza agenti e rappresentanti di commercio	-	1	-	-	-	1
Gse - Gestore servizi energetici	1	1	1	-	-	3
Terna Rete Italia spa	2	-	1	-	-	3
Provincia autonoma di Bolzano	2	-	-	-	1	3
Provincia autonoma di Trento	4	1	-	-	1	6
Regione Piemonte	1	-	-	-	-	1
Regione Toscana	1	-	-	-	-	1
<b>Totale</b>	<b>51</b>	<b>23</b>	<b>16</b>	<b>3</b>	<b>3</b>	<b>96</b>



**B - Elenco dei progetti da realizzare nell'anno 2017, per soggetto titolare, tipologia e raggruppamento tematico**

(i progetti entrati nel 2017 sono contrassegnati con asterisco)

<b>Titolare: Istat - Istituto nazionale di statistica</b>			
IST-01369	Indagine mensile sulla produzione industriale	Sdi	Statistiche economiche
IST-01370	Indagine mensile su fatturato e ordinativi	Sdi	Statistiche economiche
IST-00138	Capacità degli esercizi ricettivi	Sda	Statistiche territoriali e ambientali
IST-00139	Movimento dei clienti negli esercizi ricettivi	Sdi	Statistiche territoriali e ambientali
IST-00142	Rilevazione degli incidenti stradali con lesione a persone	Sdi	Statistiche territoriali e ambientali
IST-00145	Indagine sul trasporto aereo	Sdi	Statistiche territoriali e ambientali
IST-00146	Trasporto merci su strada	Sdi	Statistiche territoriali e ambientali
IST-00151	Rilevazione mensile delle vendite al dettaglio	Sdi	Statistiche economiche
IST-01643	Rilevazione sulle casse edili	Sda	Statistiche economiche
IST-01646	Trasporto ferroviario	Sdi	Statistiche territoriali e ambientali
IST-01675	Rilevazione statistica "rapida" dei permessi di costruire	Sdi	Statistiche economiche
IST-02497	Rilevazione trimestrale degli incidenti stradali con lesioni a persone, morti e feriti	Sdi	Statistiche territoriali e ambientali
IST-02518	Indagine sulla fiducia delle imprese dei servizi	Sdi	Statistiche economiche
IST-02519	Indagine sulla fiducia delle imprese di costruzione	Sdi	Statistiche economiche
IST-02521	Indagine sulla fiducia delle imprese del commercio al dettaglio	Sdi	Statistiche economiche
IST-02522	Indice mensile di produzione nelle costruzioni	Sde	Statistiche economiche
IST-02526	Indagine CAPI Viaggi e vacanze	Sdi	Statistiche territoriali e ambientali
IST-02529	Indagine sulla fiducia delle imprese manifatturiere	Sdi	Statistiche economiche
IST-02630	Rilevazione trimestrale del fatturato dei servizi: sezioni G45,G46,H,I,J,M,N	Sdi	Statistiche economiche
IST-02653	Elaborazione di dati nazionali e regionali su trasporti, ambiente e turismo per istituzioni internazionali (OCDE-ITF,EUROSTAT,UNECE,UNWTO)	Sde	Statistiche territoriali e ambientali
IST-02669	Sperimentazione per l'utilizzo di big data su telefonia mobile nell'ambito delle statistiche sulla domanda turistica	Stu	Statistiche territoriali e ambientali
IST-02681	Studio di fattibilità relativo al traffico veicolare espresso in veicoli-km (*)	Stu	Statistiche territoriali e ambientali
IST-02701	Studio di fattibilità sull'utilizzo delle rotte aeree per la stima dei dati sul trasporto aereo (*)	Stu	Statistiche territoriali e ambientali
IST-00564	Rilevazione statistica dei permessi di costruire	Sdi	Statistiche economiche
IST-00070	Rilevazione annuale della produzione industriale (Prodcom)	Sdi	Statistiche economiche
IST-00818	Trasporto marittimo	Sdi	Statistiche territoriali e ambientali
<b>Titolare: Ministero della difesa</b>			
MID-00023	Movimenti negli aeroporti gestiti dall'Aeronautica militare	Sda	Statistiche territoriali e ambientali
<b>Titolare: Ministero delle infrastrutture e dei trasporti</b>			
MIT-00010	Immatricolazioni e passaggi di proprietà di autovetture (ex INF-00010)	Sda	Statistiche territoriali e ambientali
MIT-00011	Patenti in corso di validità e neopatentati (ex INF-00011)	Sda	Statistiche territoriali e ambientali
MIT-00013	Dati economici e fisici di società ed imprese ferroviarie (ex INF-00013)	Sdi	Statistiche territoriali e ambientali
MIT-00014	Rete di trasporto trans-europea (TEN-T) (ex INF-00014)	Sda	Statistiche territoriali e ambientali
MIT-00015	Monitoraggio dell'attività dell'industria cantieristica navale italiana (ex INF-00015)	Sdi	Statistiche economiche
MIT-00016	ADES (Arrivals Departures Enhanced Statistics) (ex INF-00016)	Sis	Statistiche territoriali e ambientali
MIT-00018	Trasporto pubblico locale (ex TRA-00004)	Sdi	Statistiche territoriali e ambientali

Piano di attuazione per l'anno 2017 del Programma statistico nazionale 2017-2019

MIT-00019	Servizio di trasporto con impianti a fune (monofuni, bifuni, sciovie) e funicolari (ex TRA-00006)	Sdi	Statistiche territoriali e ambientali
MIT-00020	Trasporti per condotta (ex TRA-00007)	Sdi	Statistiche territoriali e ambientali
MIT-00021	Trasporti per vie d'acqua interne (ex TRA-00008)	Sdi	Statistiche territoriali e ambientali
MIT-00022	Infrastrutture ed opere portuali (ex TRA-00013)	Sdi	Statistiche territoriali e ambientali
MIT-00023	Spese sostenute da società private operanti nel settore dei trasporti (ex TRA-00015)	Sdi	Statistiche territoriali e ambientali
MIT-00024	Collegamenti marittimi con le Isole (ex TRA-00016)	Sdi	Statistiche territoriali e ambientali
MIT-00025	Consistenza della flotta mercantile e da pesca (ex TRA-00017)	Sda	Statistiche territoriali e ambientali
MIT-00026	Consistenza ed infrastrutture del diporto nautico (ex TRA-00018)	Sda	Statistiche territoriali e ambientali
MIT-00027	Sinistri marittimi (ex TRA-00019)	Sda	Statistiche territoriali e ambientali
MIT-00028	Estensione delle strade regionali, provinciali e dei Comuni Capoluogo di Provincia (ex TRA-00020)	Sde	Statistiche territoriali e ambientali
MIT-00004	PRUSST (Programmi di riqualificazione urbana e di sviluppo sostenibile del territorio) (ex INF-00004)	Sda	Statistiche territoriali e ambientali
MIT-00006	Opere pubbliche ed opere di pubblica utilità di interesse statale, autorizzate ex art. 81 del D.P.R. 616/77 e D.P.R. 383/94 (autostrade, stadi statali, elettrodotti, gasdotti, acquedotti ed opere puntuali) (ex INF-00006)	Sda	Statistiche territoriali e ambientali
MIT-00007	Dighe di competenza statale (ex INF-00007)	Sda	Statistiche territoriali e ambientali
MIT-00008	Statistiche sull'incidentalità aerea (ex INF-00008)	Sda	Statistiche territoriali e ambientali
MIT-00009	Spese per i trasporti sostenute dall'Amministrazione statale, dalle Regioni e dalle Province Autonome, dalle Province e dai Comuni Capoluogo di Provincia (ex INF-00009)	Sdi	Statistiche territoriali e ambientali
<b>Titolare: Ministero dell'economia e delle finanze - Dipartimento Finanze</b>			
FIN-00008	Rapporto sui volumi delle compravendite delle unità immobiliari ad uso residenziale e non (ex ECF-00059)	Sde	Statistiche economiche
FIN-00009	Rilevazione delle compravendite immobiliari (ex ECF-00060)	Sda	Statistiche economiche
<b>Titolare: Ministero dell'economia e delle finanze - Settore ex-Tesoro</b>			
TES-00020	Indagine sui mutui contratti dagli enti territoriali per il finanziamento degli investimenti (ex ECF-00001)	Sdi	Statistiche economiche
<b>Titolare: Ministero dell'interno</b>			
INT-00066	Persone alloggiate presso strutture ricettive di tipo alberghiero ed extra alberghiero	Sdi	Statistiche territoriali e ambientali
<b>Titolare: Ministero dello sviluppo economico</b>			
MSE-00010	Bilancio energetico nazionale	Sde	Statistiche economiche
MSE-00013	Produzione delle raffinerie di petrolio	Sdi	Statistiche economiche
MSE-00014	Produzione dell'industria petrolchimica	Sdi	Statistiche economiche
MSE-00018	Sistema statistico per il monitoraggio del commercio all'ingrosso, degli intermediari del commercio, del settore auto	Sda	Statistiche economiche
MSE-00019	Ricerca e produzione idrocarburi liquidi e gassosi	Sdi	Statistiche economiche
MSE-00021	Indicatori economici territoriali del commercio interno.	Sde	Statistiche economiche
MSE-00005	Importazione, esportazione e consumo di prodotti carboniferi	Sdi	Statistiche economiche
MSE-00007	Sistema statistico per il monitoraggio della rete di vendita nel commercio al dettaglio.	Sda	Statistiche economiche
MSE-00008	Indagine annuale sulla Grande distribuzione: Despecializzata (grandi magazzini, supermercati, ipermercati, minimercati); Specializzata (Grandi Superfici Specializzate)	Sdi	Statistiche economiche

Piano di attuazione per l'anno 2017 del Programma statistico nazionale 2017-2019

MSE-00009	Importazione, esportazione e consumo di prodotti petroliferi <b>Titolare: Aci - Automobile club d'Italia</b>	Sdi	Statistiche economiche
ACI-00012	Localizzazione degli incidenti stradali	Sde	Statistiche territoriali e ambientali
ACI-00013	Veicoli e incidenti stradali	Sde	Statistiche territoriali e ambientali
ACI-00014	Il mercato automobilistico: prime iscrizioni, radiazioni e trasferimenti di proprietà dei veicoli	Sda	Statistiche territoriali e ambientali
ACI-00015	Contravvenzioni elevate dalla Polizia Municipale dei Comuni capoluogo (*)	Sdi	Statistiche territoriali e ambientali
ACI-00002	Parco veicolare <b>Titolare: Agenzia delle dogane e dei monopoli</b>	Sda	Statistiche territoriali e ambientali
MST-00006	Vendita a quantità e valore di tabacchi lavorati	Sda	Contabilità nazionale e analisi integrate
<b>Titolare: Enea - Agenzia nazionale per le nuove tecnologie, l'energia e lo sviluppo economico sostenibile</b>			
ENT-00004	Indicatori di Efficienza Energetica	Sde	Statistiche economiche
ENT-00005	Bilanci Energetici Regionali <b>Titolare: Ismea - Istituto di servizi per il mercato agricolo alimentare</b>	Sde	Statistiche economiche
ISM-00003	Panel Industria Alimentare <b>Titolare: Ispra - Istituto superiore per la protezione e la ricerca ambientale</b>	Sdi	Statistiche economiche
APA-00052	Indicatori nazionali su Turismo e Ambiente (*)	Sda	Statistiche territoriali e ambientali
<b>Titolare: Unioncamere - Unione italiana delle camere di commercio</b>			
UCC-00024	Indagine trimestrale sull'occupazione/prenotazione delle camere nelle imprese ricettive italiane <b>Titolare: Ferrovie dello Stato Italiane spa</b>	Sdi	Statistiche territoriali e ambientali
FES-00018	Traffico ferroviario viaggiatori	Sde	Statistiche territoriali e ambientali
FES-00019	Traffico ferroviario merci	Sde	Statistiche territoriali e ambientali
FES-00021	Caratteristiche infrastrutturali della rete ferroviaria nazionale	Sde	Statistiche territoriali e ambientali
FES-00022	Puntualità del trasporto ferroviario	Sde	Statistiche territoriali e ambientali
<b>Titolare: Fondazione Enasarco - Ente nazionale di assistenza agenti e rappresentanti di commercio</b>			
ENA-00005	Mandanti degli agenti e rappresentanti di commercio	Sda	Statistiche economiche
<b>Titolare: Gse - Gestore servizi energetici</b>			
GSE-00001	Rilevazione del calore derivato rinnovabile e dell'energia termica prodotta da pompe di calore, collettori solari termici e risorsa geotermica	Sdi	Statistiche economiche
GSE-00002	Elaborazione e monitoraggio statistico degli obiettivi di consumo di fonti rinnovabili (SIMERI).	Sde	Statistiche economiche
GSE-00003	Immissione in consumo di biocarburanti (*) <b>Titolare: Terna Rete Italia spa</b>	Sda	Statistiche territoriali e ambientali
TER-00001	Statistica annuale della produzione e del consumo di energia elettrica in Italia	Sdi	Statistiche economiche
TER-00007	Produzione e utilizzo di calore da impianti di cogenerazione elettrica	Sdi	Statistiche economiche
TER-00009	Nota congiunturale mensile <b>Titolare: Provincia autonoma di Bolzano</b>	Sde	Statistiche economiche
PAB-00002	Censimento del traffico	Sdi	Statistiche territoriali e ambientali
PAB-00022	Produzione e consumo di energia	Sdi	Statistiche economiche
PAB-00036	Sistema informativo sulla mobilità - MOBINFO	Sis	Statistiche territoriali e ambientali

Piano di attuazione per l'anno 2017 del Programma statistico nazionale 2017-2019

<b>Titolare: Provincia autonoma di Trento</b>			
PAT-00015	Gli occupati negli esercizi alberghieri ed extralberghieri della provincia di Trento	Sdi	Statistiche territoriali e ambientali
PAT-00024	Data Warehouse del Turismo per la Provincia Autonoma di Trento	Sis	Statistiche territoriali e ambientali
PAT-00034	La spesa turistica in Provincia di Trento	Sdi	Statistiche territoriali e ambientali
PAT-00035	Rilevazione sul risparmio energetico in edilizia	Sdi	Statistiche economiche
PAT-00043	Il valore economico del mercato immobiliare in provincia di Trento	Sda	Statistiche economiche
PAT-00006	Rilevazione statistica degli interventi edilizi sui fabbricati esistenti	Sdi	Statistiche economiche
<b>Titolare: Regione Piemonte</b>			
PIE-00003	Banche dati statistiche sulle Imprese Piemontesi e Coordinamento di Archivi statistici e amministrativi in materia di Attività Produttive	Sdi	Statistiche economiche
<b>Titolare: Regione Toscana</b>			
TOS-00017	Rilevazione sull'attività estrattiva	Sdi	Statistiche economiche

**CONTI NAZIONALI E TERRITORIALI; STATISTICHE SUI PREZZI**

**A - Progetti da realizzare nell'anno 2017, per tipologia e soggetto titolare**

SOGGETTI TITOLARI	TIPOLOGIE					Totale
	Sdi	Sda	Sde	Stu	Sis	
Istat - Istituto nazionale di statistica	13	11	39	7	-	70
Ministero dell'economia e delle finanze - Dipartimento Finanze	1	1	-	-	-	2
Ministero dell'economia e delle finanze - Settore ex-Tesoro	2	2	-	-	-	4
Ministero dello sviluppo economico	2	-	2	1	1	6
Ismea - Istituto di servizi per il mercato agricolo alimentare	3	-	-	-	-	3
Fondazione Istituto Guglielmo Tagliacarne	-	2	3	-	-	5
Provincia autonoma di Bolzano	2	-	4	-	-	6
Provincia autonoma di Trento	-	-	5	-	-	5
Regione Toscana	-	-	1	-	-	1
Regione Veneto	-	-	-	1	-	1
<b>Totale</b>	<b>23</b>	<b>16</b>	<b>54</b>	<b>9</b>	<b>1</b>	<b>103</b>

**B - Elenco dei progetti da realizzare nell'anno 2017, per soggetto titolare, tipologia e raggruppamento tematico**

(i progetti entrati nel 2017 sono contrassegnati con asterisco)

**Titolare: Istat - Istituto nazionale di statistica**

IST-00103	Rilevazione mensile dei prezzi dei prodotti acquistati dagli agricoltori	Sdi	Statistiche territoriali e ambientali
IST-00106	Rilevazione mensile dei prezzi alla produzione dei prodotti venduti dagli agricoltori	Sdi	Statistiche territoriali e ambientali
IST-00107	Rilevazione dei prezzi al consumo per il calcolo delle parità internazionali di potere acquisto (Ppa)	Sdi	Contabilità nazionale e analisi integrate
IST-01701	Attività collegate alla Notifica alla Unione europea dell'indebitamento e del debito pubblico	Sde	Contabilità nazionale e analisi integrate
IST-01780	Stima dei servizi di intermediazione finanziaria indirettamente misurati(Sifim)	Sde	Contabilità nazionale e analisi integrate
IST-01905	Indici spaziali dei prezzi al consumo	Sdi	Contabilità nazionale e analisi integrate
IST-01987	Conti economici trimestrali delle Amministrazioni Pubbliche	Sde	Contabilità nazionale e analisi integrate
IST-01999	Conti dei flussi di materia	Sde	Contabilità nazionale e analisi integrate
IST-02004	Conti di tipo NAMEA (matrice di conti economici integrata con conti ambientali)	Sde	Contabilità nazionale e analisi integrate
IST-02037	Conto satellite dell'agricoltura	Sde	Contabilità nazionale e analisi integrate
IST-02039	Impieghi di prodotti energetici	Sda	Contabilità nazionale e analisi integrate
IST-02042	Rilevazione dei prezzi relativi all'acquisto e al possesso dell'abitazione (Progetto OOH)	Sdi	Contabilità nazionale e analisi integrate
IST-02105	Reddito disponibile delle famiglie nelle regioni italiane	Sde	Contabilità nazionale e analisi integrate
IST-02106	Conti non finanziari per settore istituzionale a cadenza trimestrale	Sde	Contabilità nazionale e analisi integrate

Piano di attuazione per l'anno 2017 del Programma statistico nazionale 2017-2019

IST-02107	Studi per la costruzione di una matrice di contabilità nazionale	Stu	Contabilità nazionale e analisi integrate
IST-02297	Indici dei prezzi al consumo (per l'intera collettività nazionale - NIC, per le famiglie di operai e impiegati - FOI)	Sde	Contabilità nazionale e analisi integrate
IST-02298	Calcolo dei livelli dei prezzi al consumo dettagliati in ambito nazionale e territoriale	Sde	Contabilità nazionale e analisi integrate
IST-02299	Indice dei prezzi al consumo per classi di spesa delle famiglie	Sde	Contabilità nazionale e analisi integrate
IST-02300	Rilevazione territoriale prezzi al consumo	Sdi	Contabilità nazionale e analisi integrate
IST-02301	Rilevazione centralizzata prezzi al consumo	Sdi	Contabilità nazionale e analisi integrate
IST-02303	Aggiornamento dei panieri, dei pesi e del campione d'indagine, per il ribasamento annuale del sistema degli indici dei prezzi al consumo	Sde	Contabilità nazionale e analisi integrate
IST-02311	Studi su misure di prezzo e di volume	Stu	Contabilità nazionale e analisi integrate
IST-02313	Conto satellite del turismo	Sde	Contabilità nazionale e analisi integrate
IST-02322	Tavole input-output	Sde	Contabilità nazionale e analisi integrate
IST-02325	Attività di monitoraggio del settore delle amministrazioni pubbliche	Stu	Contabilità nazionale e analisi integrate
IST-02326	Studi e misure dell'economia non osservata	Sde	Contabilità nazionale e analisi integrate
IST-02349	Aggregati economici per ripartizione geografica	Sde	Contabilità nazionale e analisi integrate
IST-02350	Conti economici provinciali	Sde	Contabilità nazionale e analisi integrate
IST-02382	Tavole delle risorse e degli impieghi a prezzi correnti e ai prezzi dell'anno precedente	Sde	Contabilità nazionale e analisi integrate
IST-02383	Produttività e conti della crescita	Sde	Contabilità nazionale e analisi integrate
IST-02384	Studio per la costruzione del debito pensionistico nei sistemi di assicurazione sociale	Sde	Contabilità nazionale e analisi integrate
IST-02385	Metodologie e stime relative alla misurazione dell'impatto economico di alcune rilevanti attività illegali	Sde	Contabilità nazionale e analisi integrate
IST-02418	Rilevazione dei prezzi all'importazione	Sdi	Statistiche economiche
IST-02427	Conti delle spese ambientali	Sde	Contabilità nazionale e analisi integrate
IST-02474	Revisione della strategia campionaria dell'indagine sui prezzi al consumo nel contesto della modernizzazione delle tecniche e fonti di acquisizione dati	Stu	Contabilità nazionale e analisi integrate
IST-02538	Rilevazione di Informazioni, Dati e Documenti necessari alla Classificazione di Unità Economiche nei settori istituzionali stabiliti dal Sistema Europeo dei Conti 2010 (SEC 2010)	Sdi	Statistiche economiche
IST-02540	Previsioni macro-economiche dell'economia italiana	Sde	Valutazione delle politiche e benessere
IST-02551	Studi sulla globalizzazione	Sda	Contabilità nazionale e analisi integrate
IST-02555	Conti Patrimoniali per settore istituzionale	Sda	Contabilità nazionale e analisi integrate
IST-02564	Stime rapide e anticipate di aggregati di contabilità ambientale	Stu	Contabilità nazionale e analisi integrate
IST-02569	Sistema dei conti della salute	Sde	Contabilità nazionale e analisi integrate
IST-02571	Prezzi di compravendita dei terreni agricoli e andamento del mercato fondiario	Sda	Statistiche territoriali e ambientali
IST-02596	Conto economico e prestazioni della protezione sociale	Sde	Contabilità nazionale e analisi integrate
IST-02597	Gettito delle imposte ambientali per attività economica	Sda	Contabilità nazionale e analisi integrate
IST-02616	Misurazione degli investimenti dell'Amministrazione pubblica	Stu	Contabilità nazionale e analisi integrate
IST-02619	Stima annuale e trimestrale dei flussi con l'estero	Sde	Contabilità nazionale e analisi integrate
IST-02628	Conti dell'energia in termini fisici	Sde	Contabilità nazionale e analisi integrate
IST-02642	Studio progettuale finalizzato alla stima degli Investimenti in costruzioni di pubblica utilità per classificazione funzionale	Stu	Contabilità nazionale e analisi integrate
IST-02650	Rilevazione dei prezzi alla produzione dei prodotti industriali	Sdi	Statistiche economiche
IST-02651	Indici dei costi di costruzione di manufatti di edilizia	Sde	Contabilità nazionale e analisi integrate

Piano di attuazione per l'anno 2017 del Programma statistico nazionale 2017-2019

IST-02657	Rilevazione dei prezzi al consumo tramite acquisizione degli scanner data	Sdi	Contabilità nazionale e analisi integrate
IST-02666	Rilevazione dei prezzi al consumo su Internet mediante tecniche di web scraping	Sdi	Contabilità nazionale e analisi integrate
IST-02674	Produzione e valore aggiunto per branca di attività economica (*)	Sde	Contabilità nazionale e analisi integrate
IST-02678	Rilevazione trimestrale dei prezzi alla produzione dei servizi (*)	Sdi	Contabilità nazionale e analisi integrate
IST-02679	Monitoraggio ed elaborazione delle informazioni sul partenariato pubblico privato (PPP) (*)	Sda	Contabilità nazionale e analisi integrate
IST-02696	Conti del settore dei beni e dei servizi ambientali (*)	Sde	Contabilità nazionale e analisi integrate
IST-02709	Ricostruzione delle serie storiche dei maggiori aggregati dei conti nazionali per il periodo anteriore al 1995 (*)	Sde	Contabilità nazionale e analisi integrate
IST-00276	Indici armonizzati comunitari dei prezzi al consumo (Ipc)	Sde	Contabilità nazionale e analisi integrate
IST-00569	Produzione e valore aggiunto dell'agricoltura, silvicoltura, pesca	Sda	Contabilità nazionale e analisi integrate
IST-00573	Conti trimestrali	Sde	Contabilità nazionale e analisi integrate
IST-00577	Analisi dei contributi alla produzione, imposte sulla produzione e importazioni, Iva	Sda	Contabilità nazionale e analisi integrate
IST-00578	Conti della protezione sociale per funzione e per regime (SESPROS)	Sde	Contabilità nazionale e analisi integrate
IST-00580	Conti annuali non finanziari delle famiglie, delle Istituzioni sociali private, delle società finanziarie e non finanziarie e del resto del Mondo	Sde	Contabilità nazionale e analisi integrate
IST-00583	Conti e aggregati economici delle amministrazioni pubbliche	Sda	Contabilità nazionale e analisi integrate
IST-00584	Spese della pubblica amministrazione per funzione	Sde	Contabilità nazionale e analisi integrate
IST-00585	Conti previsionali dell'agricoltura, reddito delle famiglie agricole nelle aree rurali	Sde	Contabilità nazionale e analisi integrate
IST-00682	Consumi delle famiglie	Sda	Contabilità nazionale e analisi integrate
IST-00683	Investimenti fissi lordi e stock di capitale	Sda	Contabilità nazionale e analisi integrate
IST-00684	Conti economici regionali	Sde	Contabilità nazionale e analisi integrate
IST-00685	Redditi da lavoro dipendente e remunerazione dell'input di lavoro indipendente a livello nazionale	Sde	Contabilità nazionale e analisi integrate

**Titolare: Ministero dell'economia e delle finanze - Dipartimento Finanze**

FIN-00010	Intervalli di quotazioni immobiliari in Euro/mq (ex ECF-00073)	Sdi	Contabilità nazionale e analisi integrate
FIN-00006	Entrate tributarie erariali (ex ECF-00038)	Sda	Contabilità nazionale e analisi integrate

**Titolare: Ministero dell'economia e delle finanze - Settore ex-Tesoro**

TES-00025	Emissioni del Tesoro (ex ECF-00010)	Sda	Statistiche economiche
TES-00026	Flussi del fondo per l'ammortamento dei titoli di Stato (ex ECF-00011)	Sda	Statistiche economiche
TES-00031	Rilevazione dei prezzi relativi a beni e servizi per le pubbliche amministrazioni (ex ECF-00064)	Sdi	Contabilità nazionale e analisi integrate
TES-00032	Conto Riassuntivo del Tesoro (ex ECF-00075)	Sdi	Statistiche economiche

**Titolare: Ministero dello sviluppo economico**

MSE-00012	Prezzi settimanali di alcuni prodotti petroliferi	Sdi	Contabilità nazionale e analisi integrate
MSE-00016	Monitoraggio del mercato petrolifero	Sde	Contabilità nazionale e analisi integrate
MSE-00017	Prezzi prodotti agroalimentari all'ingrosso	Sdi	Contabilità nazionale e analisi integrate
MSE-00002	Conti Pubblici Territoriali	Sde	Contabilità nazionale e analisi integrate
MSE-00023	Sistema informativo dei conti pubblici territoriali	Sis	Contabilità nazionale e analisi integrate
MSE-00032	Osservaprezzi Carburanti	Stu	Contabilità nazionale e analisi integrate

<b>Titolare: Ismea - Istituto di servizi per il mercato agricolo alimentare</b>			
ISM-00002	Indice dei prezzi dei mezzi correnti di produzione dell'agricoltura	Sdi	Contabilità nazionale e analisi integrate
ISM-00005	Indice dei prezzi all'origine dei prodotti agricoli	Sdi	Contabilità nazionale e analisi integrate
ISM-00006	Quotazioni di pesci, crostacei e molluschi e dei prodotti dell'acquacoltura	Sdi	Contabilità nazionale e analisi integrate
<b>Titolare: Fondazione Istituto Guglielmo Tagliacarne</b>			
TAG-00001	Il valore aggiunto dell'artigianato nelle province italiane	Sde	Contabilità nazionale e analisi integrate
TAG-00017	Stima anticipata del valore aggiunto a livello provinciale (*)	Sda	Contabilità nazionale e analisi integrate
TAG-00018	Il valore aggiunto della cooperazione nelle province italiane (*)	Sde	Contabilità nazionale e analisi integrate
TAG-00019	Il valore aggiunto prodotto dalla Pubblica Amministrazione nelle province italiane (*)	Sde	Contabilità nazionale e analisi integrate
TAG-00022	Il valore aggiunto per fascia dimensionale di impresa e provincia (*)	Sda	Contabilità nazionale e analisi integrate
<b>Titolare: Provincia autonoma di Bolzano</b>			
PAB-00018	Osservatorio prezzi	Sdi	Contabilità nazionale e analisi integrate
PAB-00027	Osservatorio tariffe	Sdi	Statistiche economiche
PAB-00028	I conti delle amministrazioni pubbliche in provincia di Bolzano	Sde	Contabilità nazionale e analisi integrate
PAB-00031	Conto satellite turismo	Sde	Contabilità nazionale e analisi integrate
PAB-00035	Tavola economica intersettoriale per la provincia di Bolzano	Sde	Contabilità nazionale e analisi integrate
PAB-00037	Indice del costo di costruzione per un fabbricato residenziale per la provincia di Bolzano	Sde	Contabilità nazionale e analisi integrate
<b>Titolare: Provincia autonoma di Trento</b>			
PAT-00025	Aggiornamento della Tavola intersettoriale della provincia di Trento con la tecnica supply&use	Sde	Contabilità nazionale e analisi integrate
PAT-00026	Stima anticipata del PIL per la provincia di Trento	Sde	Contabilità nazionale e analisi integrate
PAT-00027	Conto economico delle A.P. in provincia di Trento	Sde	Statistiche economiche
PAT-00029	Stima della produttività totale dei fattori per la provincia di Trento	Sde	Contabilità nazionale e analisi integrate
PAT-00040	Modello di microsimulazione fiscale per la provincia di Trento	Sde	Valutazione delle politiche e benessere
<b>Titolare: Regione Toscana</b>			
TOS-00016	SAM per la Toscana	Sde	Contabilità nazionale e analisi integrate
<b>Titolare: Regione Veneto</b>			
VEN-00004	Elaborazione per il Veneto del consumo turistico interno per prodotto, secondo gli standard del conto satellite (tavv. 1-4)	Stu	Statistiche territoriali e ambientali



**PUBBLICA AMMINISTRAZIONE E ISTITUZIONI PRIVATE**

**A - Progetti da realizzare nell'anno 2017, per tipologia e soggetto titolare**

SOGGETTI TITOLARI	TIPOLOGIE					Totale
	Sdi	Sda	Sde	Stu	Sis	
Istat - Istituto nazionale di statistica	7	5	-	-	1	13
Ministero degli affari esteri e della cooperazione internazionale	-	4	-	-	-	4
Ministero del lavoro e delle politiche sociali	-	1	-	-	-	1
Ministero della giustizia	-	1	-	1	-	2
Ministero dell'economia e delle finanze - Dipartimento Finanze	-	2	-	-	-	2
Ministero dell'economia e delle finanze - Settore ex-Tesoro	3	2	-	1	-	6
Ministero dell'interno	5	-	-	-	-	5
Ministero dell'istruzione, dell'università e della ricerca - Università e ricerca	1	-	-	-	-	1
Ministero dello sviluppo economico	-	-	-	2	-	2
Presidenza del consiglio dei ministri	1	-	-	-	-	1
Cnr - Consiglio nazionale delle ricerche	-	-	-	-	1	1
Inail - Istituto nazionale per l'assicurazione contro gli infortuni sul lavoro	1	-	-	-	-	1
Unioncamere - Unione italiana delle camere di commercio	3	-	1	-	-	4
Provincia autonoma di Trento	2	-	-	-	-	2
Provincia di Rovigo	-	-	-	-	1	1
Roma Capitale	-	-	-	1	-	1
<b>Totale</b>	<b>23</b>	<b>15</b>	<b>1</b>	<b>5</b>	<b>3</b>	<b>47</b>

**B - Elenco dei progetti da realizzare nell'anno 2017, per soggetto titolare, tipologia e raggruppamento tematico**

(i progetti entrati nel 2017 sono contrassegnati con asterisco)

**Titolare: Istat - Istituto nazionale di statistica**

IST-01865	Bilanci consuntivi delle amministrazioni comunali	Sda	Statistiche economiche
IST-01944	Registro statistico delle Amministrazioni Pubbliche (S13)	Sdi	Statistiche economiche
IST-02076	Bilanci consuntivi delle amministrazioni provinciali	Sda	Statistiche economiche
IST-02077	Bilanci consuntivi delle comunità montane	Sda	Statistiche economiche
IST-02078	Bilanci consuntivi delle Unioni di comuni	Sda	Statistiche economiche
IST-00229	Bilanci consuntivi di regioni e province autonome	Sdi	Statistiche economiche

Piano di attuazione per l'anno 2017 del Programma statistico nazionale 2017-2019

IST-00232	Bilanci consuntivi delle camere di commercio	Sdi	Statistiche economiche
IST-00233	Rilevazione dei bilanci consuntivi degli enti previdenziali	Sdi	Statistiche economiche
IST-02397	Sistema informativo statistico della Pubblica Amministrazione	Sis	Statistiche economiche
IST-02575	Rilevazione di controllo della copertura del registro delle istituzioni pubbliche e aggiornamento delle unità locali	Sdi	Statistiche economiche
IST-02578	Rilevazione campionaria sulle istituzioni non profit (D-SAMPLE)	Sdi	Statistiche economiche
IST-02582	Registro delle istituzioni non profit	Sda	Statistiche economiche
IST-02683	Rilevazione sulle previsioni di spesa per R&S delle Regioni, Province autonome e delle Amministrazioni centrali dello Stato (*)	Sdi	Statistiche economiche
<b>Titolare: Ministero degli affari esteri e della cooperazione internazionale</b>			
MAE-00023	Cooperazione allo sviluppo - Impegni ed erogazioni per Paese destinatario	Sda	Statistiche economiche
MAE-00025	Servizi erogati dalla rete diplomatico-consolare (*)	Sda	Statistiche economiche
MAE-00005	Rete diplomatico-consolare	Sda	Statistiche economiche
MAE-00009	Sezioni economico-commerciali all'estero	Sda	Statistiche economiche
<b>Titolare: Ministero del lavoro e delle politiche sociali</b>			
LPR-00132	Rilevazione sui visitatori del sito istituzionale del Ministero del Lavoro e delle Politiche Sociali	Sda	Statistiche economiche
<b>Titolare: Ministero della giustizia</b>			
MGG-00109	Statistica certificati prodotti dal Servizio del Casellario Giudiziale (DPR 313/2002)	Sda	Statistiche economiche
MGG-00130	Monitoraggio in materia di spese di giustizia: Registro 1/A/SG spese pagate dall'erario	Stu	Statistiche economiche
<b>Titolare: Ministero dell'economia e delle finanze - Dipartimento Finanze</b>			
FIN-00011	Statistiche del registro e delle successioni (ex ECF-00088)	Sda	Statistiche economiche
FIN-00007	Analisi statistiche: gli enti non commerciali (ex ECF-00057)	Sda	Statistiche economiche
<b>Titolare: Ministero dell'economia e delle finanze - Settore ex-Tesoro</b>			
TES-00001	La spesa delle Amministrazioni centrali dello Stato	Sda	Contabilità nazionale e analisi integrate
TES-00002	Annuario statistico della Ragioneria Generale dello Stato	Stu	Statistiche economiche
TES-00022	Il Patrimonio dello stato-Informazioni e statistiche (ex ECF-00004)	Sdi	Statistiche economiche
TES-00023	La Spesa statale regionalizzata (ex ECF-00005)	Sdi	Statistiche economiche
TES-00024	Relazione allegata al Conto Annuale delle spese di personale (ex ECF-00006)	Sdi	Statistiche economiche
TES-00033	Utilizzo dell'e-procurement - Programma di razionalizzazione degli acquisti della PA (ex ECF-00077)	Sda	Statistiche economiche
<b>Titolare: Ministero dell'interno</b>			
INT-00001	Censimento del personale degli enti locali	Sdi	Statistiche economiche
INT-00022	Anagrafe degli amministratori degli enti locali	Sdi	Statistiche economiche
INT-00035	Interventi finanziari per il restauro e la tutela dei beni di proprietà del Fondo edifici di culto	Sdi	Statistiche economiche
INT-00036	Amministrazione del patrimonio appartenente al Fondo edifici di culto	Sdi	Statistiche economiche
INT-00063	Dati relativi allo scioglimento dei consigli comunali e provinciali	Sdi	Statistiche economiche
<b>Titolare: Ministero dell'istruzione, dell'università e della ricerca - Università e ricerca</b>			
MUR-00019	Omogenea redazione dei conti consuntivi delle Università	Sdi	Statistiche economiche
<b>Titolare: Ministero dello sviluppo economico</b>			
MSE-00035	Revisione dei flussi finanziari derivanti dai bilanci consuntivi delle Amministrazioni Regionali nell'ambito del Sistema Conti Pubblici Territoriali (CPT)	Stu	Statistiche economiche

Piano di attuazione per l'anno 2017 del Programma statistico nazionale 2017-2019

MSE-00036	Confronto tra i soggetti presenti nell'universo del Sistema Conti Pubblici Territoriali (CPT) e quelli presenti nella lista S13 ISTAT <b>Titolare: Presidenza del consiglio dei ministri</b>	Stu	Statistiche economiche
PCM-00030	Anagrafe delle prestazioni e degli incarichi conferiti a pubblici dipendenti e a consulenti e collaboratori esterni <b>Titolare: Cnr - Consiglio nazionale delle ricerche</b>	Sdi	Statistiche economiche
CNR-00018	Sistema Informativo CNR - I dati dell'attività di ricerca <b>Titolare: Inail - Istituto nazionale per l'assicurazione contro gli infortuni sul lavoro</b>	Sis	Statistiche economiche
IAI-00017	Customer Satisfaction <b>Titolare: Unioncamere - Unione italiana delle camere di commercio</b>	Sdi	Statistiche economiche
UCC-00010	Struttura e attività delle camere di commercio	Sdi	Statistiche economiche
UCC-00015	Analisi dei fabbisogni occupazionali e professionali delle organizzazioni non profit	Sde	Statistiche economiche
UCC-00017	Livelli di soddisfazione delle imprese per i servizi pubblici	Sdi	Statistiche economiche
UCC-00025	Struttura e attività delle Aziende speciali delle Camere di commercio <b>Titolare: Provincia autonoma di Trento</b>	Sdi	Statistiche economiche
PAT-00023	Monitoraggio della attività di promozione della interoperabilità e del software open source nella pubblica amministrazione trentina	Sdi	Statistiche economiche
PAT-00033	Rilevazione dei dati del personale dipendente degli Enti non inclusi nella Relazione allegata al Conto Annuale delle spese di personale <b>Titolare: Provincia di Rovigo</b>	Sdi	Statistiche economiche
PRO-00002	Censimento degli archivi amministrativi delle Province e delle Città Metropolitane <b>Titolare: Roma Capitale</b>	Sis	Statistiche economiche
ROM-00025	Sistema unico integrato di misure/indicatori (*)	Stu	Statistiche economiche



